

VŠĮ “Kultūros paveldo išsaugojimo pajėgos”

OLEGAS FEDIAJEVAS

**Stabatiškės dvarvietės (31275), Visagino sav., 2009 - 2010 metų  
archeologinių tyrimų**

**ATASKAITA**

**II TOMAS (RADINIŲ SĄRAŠAS)**

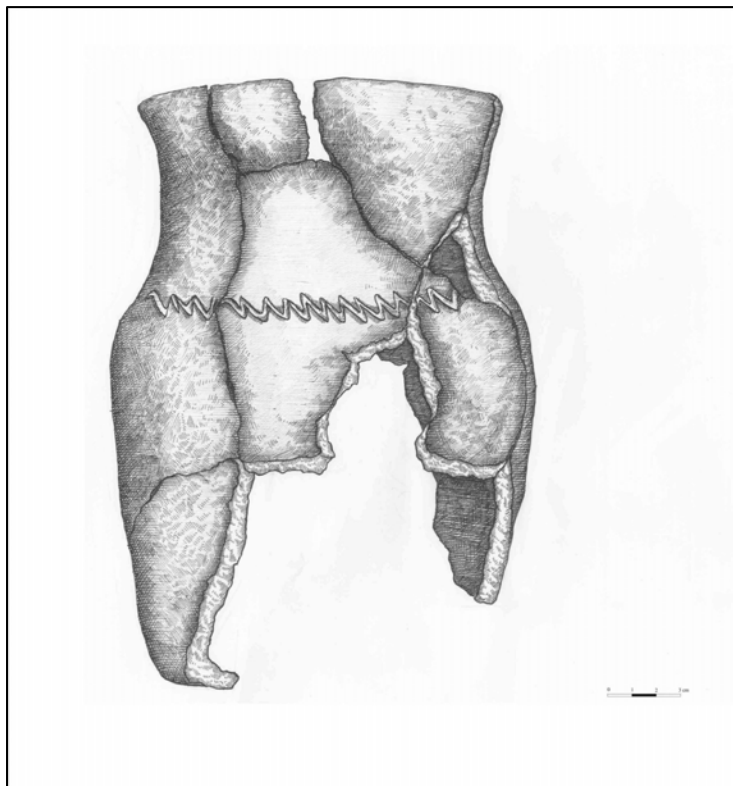

Vilnius, 2011

## TOMAS II (RADINIŲ SĄRAŠAS)

### TURINYS

I. Buitinė keramika	3	
II. Plokštiniai kokliai	73	
III. Fajanso, porceliano dirbiniai	82	
IV. Stiklo dirbiniai	90	
V. Masinės gamybos metalo dirbiniai	94	
VI. Individualūs radiniai	97	
VII. Šaudmenys ir jų dalys	120	
VIII. Neinventorizuojama keramika	125	
IX. Neinventorizuojami plokštiniai kokliai	127	
X. Neinventorizuojamos fajanso, porceliano šukės	127	
XI. Neinventorizuojamos stiklo šukės	128	
XII. Gyvulių kaulai	<b>129</b>	
Tomo bendras lapų skaičius		<b>129</b>

## I. Reģistruota keramika, žiesta.

Eilės Nr.	Inv. Nr.	Perkasa, šurfas	Indo rūšis	Išlikusi indo daļis	Radinių kiekis	Ornamentuota	Glazūruotas	Fragmento storis (mm)		Fragmento dydis (mm)		Angos skersmuis (mm)	Dugno skersmuis (mm)	Molio spalva			Molio priemaišos			Glazūros spalva	Glazūruota vieta	Išdeģimas	Kvadratai	Svoris (g)	Datuotina (a.)	Pastabas	Foto Nr.	Piešinio Nr.	Profiliu pieš. Nr.
								min	max	plotis (max)	ilģis (max)			ruda, rausva	pilka, juoda	balta	granītas	smēlis	dydis										
1	1	Š7	lēkštē	pk	1	+	+	6	8	51	40			+			+	sm.	r+b	v	o		18	XIX	Bangelēs ornaments. Fonas dengtas ruda glazūra, ornaments - balta	1			
2	2	Š7	puodas	sn	1			6	7	26	27				+		+					o		7					
3	3	Š7	puodas	pdg	1			7	11	34	38				+		+					r		11					
4	4	Š7	lēkštē	pdg	1			4	7	56	22		115	+			+	sm.				o		13					
5	5	Š8	puodas	sn	1			6	9	40	60				+		+	sm.				o		24					
6	6	Š8	lēkštē	sn	1		+	6	6	35	40			+			+	sm.	g+r	v	o		9	XIX		1			
7	7	Š19	puodas	dgn	1			6	11	26	49				+		+	sm.				o		16					
8	8	Š19	puodas?	dgn	1		+	3	4	35	46				+			sm.	ž	v	o		8	XIX	Iš vidaus īspausta pirstu	1			
9	9	Š20	lēkštē	pk	1		+	5	8	30	44				+	+		sm.	b+ž	v	o		14	XVIII - XIX	Glazūra - apsīlupusi. Iš īsorēs daģyta baltais daģais?	1			
10	10	Š20	puodas	sn	1			9	11	37	62					+	+	sm.				o		28					
11	11	Š20	lēkštē	sn	1	+	+	6	8	44	60				+	+		sm.	b+g+r	v	o		24	XIX	Ornaments - augalinis (ģelē). Fonas dengtas balta glazūra, ornaments - ģeltona, ruda	1			
12	12	Š20	āšotis	sn	1		+	6	9	50	55				+	+		sm.	r	v	o		27	XIX					
13	13	Š20	puodas?	dgn	1		+	5	8	31	29				+			sm.	ž	v	o		8	XVIII					
14	14	Š20	puodas	dgn	1		+	5	9	41	56				+			sm.	r	v	o		25	XIX		1			
15	15	Š37	lēkštē	sn	1		+	6	7	28	34				+			sm.	b	v	o		14	XIX					
16	16	Š37	puodas	sn	1		+	6	7	30	28				+			sm.	r	v	o		7	XVII?		1			
17	17	Š42	lēkštē	pk	1	+	+	7	9	50	90				+			sm.	r+g	v	o		40	XIX	Bangelēs ornaments. Fonas dengtas ruda glazūra, ornaments - ģeltona	1			
18	18	Š42	lēkštē	pdg	1	+	+	4	6	70	51		115	+				sm.	b+r	v	o		33	XIX	Fonas dengtas ruda glazūra, ornaments (?) - balta	1			

Eilės Nr.	Inv. Nr.	Perkasas, šurfas	Indo rūšis	Išlikusi indo dalis	Radinių kiekis	Ornamentuota Glazūruotas	Fragmento storis (mm)		Fragmento dydis (mm)		Angos skersmuo (mm)	Dugno skersmuo (mm)	Molio spalva			Molio priemaišos			Glazūros spalva	Glazūruota vieta	Išdėgimas	Kvadratai	Svoris (g)	Datuoti na (a.)	Pastabos	Foto Nr.	Prašinio Nr.	Profilų pieš. Nr.
							min	max	plotis (max)	ilgis (max)			ruda, rausva	pilka, juoda	balta	granitas	smėlis	dydis										
19	19	Š42	lėkštė	sn	1	+	7	9	45	43			+			+	sm.	r+g	v	o		24	XIX	Bangelės - ornamentas. Fonas dengtas ruda glazūra, ornamentas - geltona	1			
20	20	Š47	lėkštė	pk	1	+	7	8	30	46			+			+	sm.	r+g	v	o		11	XIX	Bangelės - ornamentas. Fonas dengtas ruda glazūra, ornamentas - geltona	1			
21	21	Š47	lėkštė	pdg	1		6	10	73	50			+			+	sm.	g	v	o		56	XIX	Glazūra - apsilupusi	1			
22	22	Š48	puodas	pk	1	+	4	10	28	37			+			+	sm.	r	v	o		8	XIX					
23	23	Š53	puodas	pk	2		4	7	59	93				+		+	sm.			o		62	XVI-XVII		1		16	
24	24	Š53	puodas	sn	1		4	5	51	48				+		+	sm.			o		16	XVI-XVII					
25	25	Š53	puodas	sn	1		6	9	55	51				+		+	sm.			o		29	XVI-XVII		1			
26	26	Š53	puodas	dgn	6		6	13	170	171				+		+	sm.			o		312	XVI-XVII					
27	27	Š53	ąsotis?	ąselė	1		5	9	34	54				+			sm.			o		26	XVII?	Ąselės (nulūžusi): storis min.- 7 mm, storis max. - 9 mm; plotis min. - 34 mm, plotis max. - 45 mm. Vidinėje pusėje - rudos glazūros juostelė				
28	28	P2	dubuo?	pk	1	+	6	8	29	38				+			sm.	r	i+v	o	A-D/16-35	13	XIX	Glazūra apsilupusi	2			
29	29	P2	puodas	pk	1		5	8	27	43				+		+	sm.			o	A-D/16-35	14	XIX		2			
30	30	P2	puodas	pk	1	+	7	11	33	71				+			sm.	r	i+v	o	A-D/16-35	40	XIX		2			
31	31	P2	puodas	sn	1	+	9	10	29	60				+			sm.	r	v	o	A-D/16-35	19	XIX		2			
32	32	P2	puodas	sn	1	+	5	6	42	45				+			sm.	r	v	o	A-D/16-35	15	XIX		2			
33	33	P2	lėkštė	sn	1	+	6	9	45	61				+			sm.	b	v	o	A-D/16-35	24	XIX		2			
34	34	P2	puodas	sn	1	+	6	7	46	50				+			sm.	r	v	o	A-D/16-35	20	XIX		2			
35	35	P2	puodas	dgn	1	+	6	7	40	51				+			sm.	r	v	o	A-D/16-35	23	XIX		2			
36	36	P2	puodas	dgn	2	+	9	16				200		+			sm.	r	v	o	A-D/16-35	113	XIX	Suklijuoti 2 fragmentai	2			
37	37	P3	puodas	pk	1	+	5	6	28	33				+			sm.	r	v	o	A-D-16-35	11	XIX		3			

Eilės Nr.	Inv. Nr.	Perkas a, šurfas	Indo rūšis	Išlikusi indo dalis	Radinių kiekis	Ornamentuota Glazūruotas	Fragmento storis (mm)		Fragmento dydis (mm)		Angos skersmuo (mm)	Dugno skersmuo (mm)	Molio spalva			Molio priemaišos			Glazūros spalva	Glazūruota vieta	Išdegimas	Kvadratai	Svoris (g)	Datuota (a.)	Pastabos	Foto Nr.	Prašinio Nr.	Profilų pieš. Nr.
							min	max	plotis (max)	ilgis (max)			ruda, rausva pilka, juoda balta	granitas smėlis	dydis	r	v	o										
38	38	P3	ąsotis?	pk	1	+	5	8	21	43			+			+	sm.	r	v	o	A-D/1-20	12	XIX		3			
39	39	P3	puodas	pk	1		5	9	34	40			+			+	sm.			o	A-D/1-20	16	XVII		3	16		
40	40	P3	puodas	pk	1		7	10	28	36			+			+	sm.			r	A-D/1-20	13	XVII	Išorėje - prikepusio maisto likučiai	3	16		
41	41	P3	puodas	sn	1	+	5	6	34	46			+			+	sm.	r+ž	i+v	o	A-D/1-20	12	XVII - XVIII	Grioveliai - ornamentas. Išorinė pusė dengta ruda glazūra, vidinė - šviesiai žalia	3			
42	42	P4	lėkštė?	pk	1	+	6	11	46	35			+			+	sm.	r	v	o	A-D/1-20	18	XIX		3			
43	43	P4	lėkštė?	pk	1	+	6	8	35	24			+			+	sm.	r	v	o	A-D/1-20	9	XIX		3			
44	44	P4	puodas	pk	1		8	9	49	55			+			+	sm.			o	A-D/23-36	37	XVII		3	16		
45	45	P4	lėkštė	sn	1	+	6	9	24	52			+			+	sm.	r+g	v	o	A-D/23-36	17	XIX	Ornamentas - kilpa? Fonas dengtas ruda glazūra, ornamentas - geltona	3			
46	46	P5	puodas	pk	1		6	9	43	54			+			+	sm.			r	C-D/27-33	34		Duobė Nr.2. Išorėje - prikepusio maisto likučiai	6			
47	47	P5	puodas	pk	2	+	5	11	120	71			+			+	sm.	r	v	o	C-D/27-33	114	XIX	Duobė Nr.2. Suklijuoti 2 fragmentai	4			
48	48	P5	lėkštė	pk+pdg	12	+	6	9		71	230	112	+			+	sm.			o	C-D/27-33	581	XIX	Duobė Nr.2. Vienas indas. Baltų dažų juostelės - ornamentas (vidinė dalis). Viduje - žalios glazūros dėmelės. Suklijuota 12 fragmentų	5			
49	49	P5	ąsotis?	pk	1	+	5	9	33	39			+			+	sm.	r	v	o	A-D/13-24	11	XIX		4			
50	50	P5	ąsotis	pk	1	+	5	10	46	47			+			+	sm.	r	v	o	A-D/13-24	22	XIX		4			
51	51	P5	ąsotis	pk	1	+	5	8	58	43			+			+	sm.	ž	v	o	A-D/13-24	29	XIX		4			
52	52	P5	dubuo?	pk	1	+	5	11	38	32			+			+	sm.			r	A-D/13-24	14	XVII	Grioveliai - ornamentas. Juodoji keramika	6			
53	53	P5	puodas	pk+sn	2	+	6	10			180		+			+	sm.	r	v	o	C-D/27-33	239	XIX	Duobė Nr.2. Išorėje - prikepusio maisto ir suodžių likučiai. Suklijuoti 2 fragmentai	4			
54	54	P5	puodas	pk	1	+	7	9	50	37			+			+	sm.	r	i+v	o	A-D/13-24	70	XIX		4			

Eilės Nr.	Inv. Nr.	Perkas a, šurfas	Indo rūšis	Išlikusi indo dalis	Radinių kiekis	Ornamentuota Glazūruotas	Fragmento storis (mm)		Fragmento dydis (mm)		Angos skersmuo (mm)	Dugno skersmuo (mm)	Molio spalva			Molio priemaišos			Glazūros spalva	Glazūruota vieta	Išdėgimas	Kvadratai	Svoris (g)	Datuotina (a.)	Pastabos	Foto Nr.	Prašinio Nr.	Profilų pieš. Nr.
							min	max	plotis (max)	ilgis (max)			ruda, rausva pilka, juoda balta	granitas smėlis	dydis													
55	55	P5	lėkštė	pk	1	+	+	6	10	56	83	150		+			+	sm.	r+g	v	o	A-D/13-24	24	XIX	Bangelės - ornamentas. Fonas dengtas ruda glazūra, ornamentas - geltona	4		
56	56	P5	ąsotis?	pk	1		+	5	12			200		+			+	sm.	ž	v	o	A-D/13-24	50	XIX		4		
57	57	P5	puodas	sn	1	+	+	5	6	45	57			+			+	sm.	ž	v	o	C-D/27-33	26	XIX	Duobė Nr.2. Grioveliai - ornamentas	4		
58	58	P5	puodas	sn	1	+	+	5	6	64	69			+			+	sm.	ž	v	o	C-D/27-33	49	XIX	Duobė Nr.2 Grioveliai - ornamentas			
59	59	P5	puodas	sn	2	+	+	7	9	86	99			+			+	sm.	ž+r	i+v	o	C-D/27-33	103	XIX	Duobė Nr.2. Ornamentas primena kanapės lapą. Fonas dengtas tamsiai žalia glazūra, ornamentas - šviesiai žalia. Suklijuoti 2 fragmentai. Glazūra iš abiejų pusių apsilupusi	4		
60	60	P5	lėkštė	pdg	1	+	+	5	9	64	77			+			+	sm.	r+g	v	o	A-D/13-24	53	XIX	Ornamentas - kilpos. Fonas dengtas ruda glazūra, ornamentas - geltona	4		
61	61	P5	puodas	pdg	1		+	4	8				175	+			+	sm.	r	i+v	o	A-B/27-35	74	XIX		4		
62	62	P5	lėkštė	pdg	1	+	+	4	7				125	+			+	sm.	ž+b			A-B/27-35	185	XIX	Ornamentas - balta juosta	4		
63	63	P5	puodas	pdg	1			5	12				135		+	+		sm.			o	C-D/27-33	142		Duobė Nr.2	4		
64	64	P5	dubuo	pdg	1			6	10				140		+	+		sm.			r	C-D/27-33	135		Duobė Nr.2. Išorėje ir viduje - prikepusio maisto likučiai	6		16
65	65	P5	puodas	pdg	2			5	11				185		+	+		sm.			r	C-D/27-33	157		Duobė Nr.2. Suklijuoti 2 fragmentai. Išorėje - prikepusio maisto likučiai	6		
66	66	P5	puodas	pdg	2			6	13				145		+	+		sm.			r	C-D/27-33	262		Duobė Nr.2. Suklijuoti 2 fragmentai	6		
67	67	P5	puodas	dugnas	2			9	14				175		+	+		sm.			r	A-B/27-35	404		Suklijuoti 2 fragmentai			
68	68	P5	puodas	dugnas	1			9	15				140		+	+		sm.			o	A-B/27-35	454			6		
69	69	P7	puodas	pk	1			5	10	61	190			+			+	sm.	ž	v	o	A-D/25-26	103	XIX	To paties indo sudėtinės dalys?	7		
70	70	P7		pk	2																		49					

Eilės Nr.	Inv. Nr.	Perkas a, šurfas	Indo rūšis	Išlikusi indo dalis	Radinių kiekiš	Ornamentuota Glazūruotas	Fragmento storis (mm)		Fragmento dydis (mm)		Angos skersmuo (mm)	Dugno skersmuo (mm)	Molio spalva			Molio priemaišos			Glazūros spalva	Glazūruota vieta	Išdėgimas	Kvadratai	Svoris (g)	Datuoti na (a.)	Pastabos	Foto Nr.	Piešinio Nr.	Profilų pieš. Nr.		
							min	max	plotis (max)	ilgis (max)			ruda, rausva pilka, juoda balta	granitas smėlis	dydis															
71	71	P7	ąsotis	pk	1	+	+	4	8		52	155		+			+	sm.	ž	v	o	A-D/25-26	136	XIX	Ornamentas - balta juosta	7				
72	72	P7	dubuo	pk+s n	1		+	6	10		63	260		+			+	sm.	r	v	o	A-D/25-26	138	XIX	To paties indo sudėtinės dalys.	8				
73	73	P7		pk+s n	2								52													130		Suklijuoti 2 fragmentai	8	
74	74	P7	lėkštė	pk+s n	2		+	5	7		92	235		+			+	sm.	g	i+v	o	A-D/1-15	248	XIX	Suklijuoti 2 fragmentai	7				
75	75	P7	dubuo?	pk	1		+	8	10		60	40		+			+	sm.	ž	v	o	A-D/21-25	27						8	
76	76	P7	dubuo?	pk	1		+	9	12		48	41			+		+	sm.	ž	v	o	A-D/21-25	23	XIX					8	
77	77	P7	ąsotis	pk	1	+		4	5		59	110		+			+	sm.	r	v	o	A-D/21-25	35	XIX	Ornamentas - baltos juostos.	7				
78	78	P7	vazonas?	pk	1		+	6	11		56	43		+			+	sm.	r	v	o	A-D/21-25	35						8	
79	79	P7	puodas	pk	1			7	11		62	32			+	+		sm.			o	C-D/33-41	40	XVII	Duobė Nr.13	7			16	
80	80	P7	puodas	pk+s n	1			7	10		62	205			+	+		sm.			o	C-D/33-41	78	XVII	Duobė Nr.13	7			16	
81	81	P7	lėkštė	pk+s n	1	+	+	6	10		102	100		+			+	sm.	r+g	v	o	C-D/33-41	88	XIX	Duobė Nr.13. Kilpos, bangelės - ornamentai	8				
82	82	P7	lėkštė	pk+s n	1	+	+	5	8		61	60		+			+	sm.	r+g	v	o	C-D/33-41	40	XIX	Duobė Nr.13. Bangelė - ornamentas	7				
83	83	P7	lėkštė	pk+s n	2		+	5	8		160	74		+			+	sm.	ž	v	o	C-D/33-34	129	XIX	Duobė Nr.13. Suklijuoti 2 fragmentai	8				
84	84	P7	ąsotis?	pk	1		+	5	9		60	42		+			+	sm.	ž	v	o	C-D/33-34	27	XIX	Duobė Nr.13	8				
85	85	P7	puodas	sn	1		+	3	4		39	42		+			+	sm.	ž	i+v	o	A-D/40-45	8	XIX	Brūkšniai (išorė). Išorė dengta šviesiai žalia glazūra, vidus - tamsiai žalia	8				
86	86	P7	ąsotis	sn	1	+	+	6	7		67	90		+	+		+	sm.	g+ž	i+v	o	A-D/40-45	65	XIX	Ornamentas - geltonos juostos	8				
87	87	P7	ąsotis	sn	1	+	+	4	5		80	121		+			+	sm.	ž	v	o	A-D/40-45	68	XIX	Ornamentas - balta juosta (išorė)	8				
88	88	P7	ąsotis?	sn	1	+	+	6	7		47	89		+	+		+	sm.	ž	v	o	A-D/40-45	40	XIX	Grioveliai - ornamentas	7				
89	89	P7	ąsotis	sn	1	+	+	5	7		64	81		+	+		+	sm.	g+ž	i+v	o	A-D/40-45	63	XIX	Ornamentas - geltonos juostos	8				

Eilės Nr.	Inv. Nr.	Perkasas, šurfas	Indo rūšis	Išlikusi indo dalis	Radinių kiekis	Ornamentuota Glazūruotas	Fragmento storis (mm)		Fragmento dydis (mm)		Angos skersmuo (mm)	Dugno skersmuo (mm)	Molio spalva			Molio priemaišos			Glazūros spalva	Glazūruota vieta	Išdėgimas	Kvadratai	Svoris (g)	Datuotina (a.)	Pastabos	Foto Nr.	Piešinio Nr.	Profilų pieš. Nr.
							min	max	plotis (max)	ilgis (max)			ruda, rausva pilka, juoda balta	granitas smėlis	dydis													
90	90	P7	lėkštė	pdg	1	+	4	7				135	+			+	sm.	ž	i+v	o	A-D/40-45	54	XIX		7			
91	91	P7	puodas	pdg	1	+	6	8				130	+	+		+	sm.	ž	v	o	A-B/33-34	179	XIX	Duobė Nr.2. Išorėje - baltas dažais tapytas puslankio fragmentas	7			
92	92	P7	ąsotis	pdg	10		5	10				150	+			+	sm.	ž	v	o	A-D/40-45	474	XVII	Suklijuota 10 fragmentų				
93	93	P7	puodas	dgn	1		6	11				105	+	+		+	sm.	r	v	o	A-D/40-45	86	XIX		8			
94	94	P8	lėkštė	pdg	3		5	9				105	+			+	sm.	r	v	o	A-D/40-45	409	XIX	Suklijuoti 3 fragmentai	9			
95	95	P10	lėkštė	pk+s n	4		5	12	50	223			+			+	sm.	r	v	o	A-D/1-25	781	XIX	Suklijuoti 4 fragmentai	11			
96	96	P10	lėkštė	pk+s n+pd g	3	+	6	7	66	225			+			+	sm.	r+ž	v	o	A-C/24-27	266	XIX	Duobė Nr.21. Suklijuoti 3 fragmentai. Rudos dėmės - ornamentas. Vėliau perkasoje Nr.18 surasta dar viena tos pačios lėkštės dalis (inv.Nr.262)	12			
97	97	P10	lėkštė	pk	1	+	6	6	44	56			+			+	sm.	g+ž	v	o	A-C/24-27	26	XIX	Duobė Nr.21. Bangelė (geltona glazūra) - ornamentas	10			
98	98	P10	ąsotis	pk+s n	9	+	7	9	250	165				+	+		sm.		r		A-B/44-49	1083	XVI-XVII	Duobė Nr.18. Suklijuoti 9 fragmentai. Bangelės, įkartos - ornamentai	16	1		
99	99	P10	puodas	pk+s n	1		6	8	45	63				+	+		sm.		r		A-B/44-49	39	XVI-XVII	Duobė Nr.18. Išorėje - prikepusio maisto likučiai.	10		16	
100	100	P10	puodas	pk+s n	2		7	10	70	130				+	+		sm.		r		A-B/44-49	160	XVI-XVII	Duobė Nr.18. Išorėje - prikepusio maisto likučiai. Suklijuoti 2 fragmentai	10		16	
101	101	P10	puodas	pk	1	+	4	9	42	175			+			+	sm.	r	i+v	o	A-C/24-27	58	XVI-XVII	Duobė Nr.21				
102	102	P10	ąsotis	pk+s n	2		5	8	109	168			+			+	sm.			o	A-C/24-27	214	XIX?	Duobė Nr.21 Suklijuoti 2 fragmentai				
103	103	P10	puodas	pk+s n	1		5	7	109	140				+	+		sm.			o	A-C/24-27	183	XVII-XIX	Duobė Nr.21	10		16	
104	104	P10	puodas	pk+s n	1		6	8	126	118				+	+		sm.			o	A-C/24-27	173	XVII-XIX	Duobė Nr.21. Viduje - prikepusio maisto likučiai	10			
105	105	P10	puodas	pk+s n	1		7	8	100	145				+	+		sm.		r		A-C/24-27	200	XVII-XIX	Duobė Nr.21. Viduje - prikepusio maisto likučiai	10		16	
106	106	P10	lėkštė	pk	1	+	4	7	55	37			+			+	sm.	g+ž	v	o	A-B/44-49	20	XIX	Duobė Nr.18. Bangelė (geltona glazūra) - ornamentas	10			
107	107	P10	lėkštė	pk	1	+	7	8	55	42			+			+	sm.	ž	v	o	A-B/44-49	34	XIX	Duobė Nr.18	10			



Eilės Nr.	Inv. Nr.	Perkas a, šurfas	Indo rūšis	Išlikusi indo dalis	Radinių kieki s	Ornamentuota Glazūruotas	Fragmento storis (mm)		Fragmento dydis (mm)		Angos skersmuo (mm)	Dugno skersmuo (mm)	Molio spalva			Molio priemaišos			Glazūros spalva	Glazūruota vieta	Išdegimas	Kvadratai	Svoris (g)	Datuoti na (a.)	Pastabos	Foto Nr.	Prašinio Nr.	Profilų pieš. Nr.
							min	max	plotis (max)	ilgis (max)			ruda, rausva pilka, juoda balta	granitas smėlis	dydis													
108	108	P10	puodas	pk	1	+	5	9		37	195		+			+	sm.	r	i+v	o	A-B/44-49	46	XVII	Duobė Nr.18				
109	109	P10	lėkštė	pk+s n	1	+	5	8	79	29			+			+	sm.	ž	v	o	A-B/44-49	56	XVII?	Duobė Nr.18				
110	110	P10	puodas	pk	1		6	9		54	200		+		+		sm.			o	A-B/44-49	68	XVII	Duobė Nr.18	10		16	
111	111	P10	puodas	pk+s n+dg n	4	+	4	7		115	130				+	be priemaišų		b+r	i+v	o	C-D/35-36	734	XIX	Duobė Nr. 14.Suklijuoti 4 fragmentai. Ant indo sienelės įspausta "2" ir "Hb". Visas indas. Monomorilonitas, importas.	13			
112	112	P10	puodas	pk+s n+qš +dgn	8	+	4	5		112	155				+	be priemaišų		b	i+v	o	C-D/35-36	785	XIX	Duobė Nr.14. Suklijuoti 8 fragmentai. Ornamentas - grioveliai, augalinis (gėlė). Visas indas	15	3		
113	113	P10	vazonas	visas	22	+	6	12			343	195	+			+	sm.	r	i	o	C-D/35-36	3040	XIX	Duobė Nr.14. Įrėžtos bangelės, įrėmintos grioveluose - ornamentas. Suklijuoti 22 fragmentai	14			
114	114	P10	ąsotis	sn	1	+	5	7	67	75			+			+	sm.	r	i	o	A-D/29-30	40	XIX					
115	115	P10	puodas	sn	1	+	5	7	79	112			+			+	sm.	r	v	o	A-B/44-49	53	XIX	Duobė Nr.18. Grioveliai - ornamentas				
116	116	P10	butelis	sn	9		6	8							+	be priemaišų				o	A-B/44-49	385		Duobė Nr.18 . Išraižyta: "H.W. SCHL.../ AELTES.../ BRENNERE.../ STEINHAGE...". Monomorilonitas. Suklijuoti 9 fragmentai			5	
117	117	P10	puodas	pdg	1	+	7	15			130		+			+	sm.	r+ž	v	o	A-C/24-27	234	XIX	Duobė Nr.21	10			
118	118	P10	puodas	pdg	2		8	12			160		+	+			sm.			r	A-B/44-49	182		Duobė Nr.18. Suklijuoti 2 fragmentai				
119	119	P10	vazonas	pdg	3		5	14			135		+	+			sm.			o	A-C/24-27	619		Duobė Nr.21. Suklijuoti 3 fragmentai				
120	120	P10	puodas	pk	1	+	3	9	45	29			+			+	sm.	r	v	o	A-D/1-25	13	XIX					
121	121	P10	lėkštė	pk+p dg	1		6	11	119	47			+	+			sm.			r	C-D/35-36	115		Duobė Nr.14. Juodoji keramika	17			
122	122	P13	puodas	pk	1		5	8	55	54			+	+			sm.			r	A-C/47-48	28	XVI-XVII	Iš šulinio Nr.1. Išorėje ir viduje - prikepusio maisto likučiai	17		16	

Eilės Nr.	Inv. Nr.	Perkas a, šurfas	Indo rūšis	Išlikusi indo dalis	Radinių kiekis	Ornamentuota Glazūruotas	Fragmento storis (mm)		Fragmento dydis (mm)		Angos skersmuo (mm)	Dugno skersmuo (mm)	Molio spalva			Molio priemaišos			Glazūros spalva	Glazūruota vieta	Išdėgimas	Kvadratai	Svoris (g)	Datuotina (a.)	Pastabos	Foto Nr.	Piešinio Nr.	Profilų pieš. Nr.
							min	max	plotis (max)	ilgis (max)			ruda, rausva pilka, juoda balta	granitas smėlis	dydis													
123	123	P13	puodas	pk+s n	1	+	4	7	51	115			+			+	sm.	r	v	o	A-C/47-48	63	XIX	Iš šulinio Nr.1. Išorėje ir viduje - prikepusio maisto likučiai	17			
124	124	P13	puodas	pk+s n	2		5	7	133	122				+		+	sm.			r	A-C/47-48	145	XVII	Iš šulinio Nr.1. Išorėje ir viduje - prikepusio maisto likučiai	17		16	
125	125	P13	vazėlė	pk+p dg	3	+	3			46	45		+			+	sm.	b+ž	i+v	o	A-C/47-48	72	XVIII	Iš šulinio Nr.1. Suklijuoti 3 fragmentai				
126	126	P13	lėkštė	pdg	1	+	6	8			90			+		+	sm.	b+ž	v	o	A-C/47-48	94	XIX	Iš šulinio Nr.1. Fonas dengtas žalia glazūra, ornamentas (kilpos) - balta				
127	127	P13	puodas	sn	1	+	6	8	48	52				+		+	sm.			o	A-C/47-48	21	XVI-XVII	Šulinio Nr.1 dugnas. Įrėžtos bangėlės - ornamentas	19			
128	128	P13	puodas	pk+p dg	1		6	8		195	165			+		+	sm.			o	A-C/47-48	565	XIX	Iš šulinio Nr.1.	18			
129	129	P13	puodas	dgn	1		3	10			120			+		+	sm.			o	A/45-46	62		Duobė Nr.14	17			
130	130	P13	dubuo?	pk	1	+	3	9	51	34				+		+	sm.			o	A-D/32-38	12		Ornamento fragmentas - iškilimas su įspaudu.	17			
131	131	P13	lėkštė	pk	1	+	7	10	58	55				+		+	sm.	g+r	v	o	A-D/32-38	36	XIX	Ornamentas (geltona glazūra, nusilupusi) - bangėlės				
132	132	P13	lėkštė	pk+s n	1	+	6	10	28	69				+		+	sm.	g+ž	v	o	A-C/47-48	35	XIX	Iš šulinio Nr.1. Juostelė, bangėlės - ornamentai (gelsva)	22			
133	133	P13	lėkštė	pk	1	+	6	9	69	58				+		+	sm.	r+g	v	o	A-C/47-48	54	XIX	Iš šulinio Nr.1. Juostelės - ornamentas	22			
134	134	P13	lėkštė	pk	1	+	5	12	90	43				+		+	sm.	ž	v	o	A-D/32-38	63	XVII		22			
135	135	P13	lėkštė	pk	1	+	5	8	52	56				+	+	+	sm.	b+r+ž	v	o	A-D/32-38	21	XIX	Fonas dengtas ruda glazūra, ornamentas (bangėlės įrėmintos juostelėse) - balta, žalia	22			
136	136	P13	puodas	pk	1		5	6	56	68				+		+	sm.			o	A-D/32-38	34	XVII	Išorėje - prikepusio maisto likučiai	20		16	
137	137	P13	puodas	pk	1		6	9	64	78				+		+	sm.			o	A-D/32-38	67	XVII		20		16	
138	138	P13	puodas	pk	1		6	9	76	82				+		+	sm.			o	A-D/32-38	64	XVII		19		16	
139	139	P13	ąsotis	pk	1		6	10	90	97				+		+	sm.			o	A-D/32-38	111	XVII		19		16	

Eilės Nr.	Inv. Nr.	Perkas a, šurfas	Indo rūšis	Išlikusi indo dalis	Radinių kiekiis	Ornamentuota Glazūruotas	Fragmento storis (mm)		Fragmento dydis (mm)		Angos skersmuo (mm)	Dugno skersmuo (mm)	Molio spalva			Molio priemaišos			Glazūros spalva	Glazūruota vieta	Išdėgimas	Kvadratai	Svoris (g)	Datuotina (a.)	Pastabos	Foto Nr.	Prašinio Nr.	Profilų pieš. Nr.
							min	max	plotis (max)	ilgis (max)			ruda, rausva	pilka, juoda	balta	granitas	smėlis	dydis										
140	140	P13	puodas	pk	1		5	8	46	63				+	+	sm.			o	A-D/20-38	29	XVII		20		16		
141	141	P13	dubuo	pk	1	+	4	10	50	60					+	+	sm.	r	v	o	A-D/20-38	34	XIX	Importas	19			
142	142	P13	ąsotis	pk	2	+	5	8	100	120				+		sm.	r	v	o	A-D/20-38	119	XIX	Grioveliai - ornamentas. Suklijuoti 2 fragmentai					
143	143	P13	puodas	pk	1	+	6	8	80	98				+		sm.	r	v	o	A-D/20-38	72	XIX						
144	144	P13	ąsotis	pk	1	+	4	8			165			+		sm.	ž	v	o	A-D/20-38	88	XIX		22				
145	145	P13	dubuo	pk	1	+	6	9	93	106				+		sm.	ž	i+v	o	A-D/20-38	107	XIX						
146	146	P13	dubuo?	pk	1		5	11	50	70				+		sm.			r	A-B/33-35	44	XVII	Duobė Nr.27. Juodoji keramika	19				
147	147	P13	puodas	pk	1		5	6	58					+	+	sm.			o	A-B/33-35	40	XVII	Duobė Nr.27. Viduje - prikepusio maisto likučiai	20		16		
148	148	P13	puodas	pk	1		5	8	74	75				+		sm.			r	A-B/33-35	60	XVII	Duobė Nr.27	20		16		
149	149	P13	puodas	pk	1	+	6	10	74	77				+	+	sm.			o	A-B/33-35	74	XVI-XVII	Duobė Nr.27 Įrėžtos bangelės - ornamentas	20		16		
150	150	P13	ąsotis	pk	1		4	7	83	92				+	+	sm.			o	A-B/33-35	81	XVII	Duobė Nr.27	20		16		
151	151	P13	puodas	pk	3		5	7			195			+	+	sm.			r	A-B/33-35	211	XVII	Duobė Nr.27 Suklijuoti 3 fragmentai	19		16		
152	152	P13	puodas	pk	2		6	8			200			+	+	sm.			r	A-B/33-35	163	XVII	Duobė Nr.27 Suklijuoti 2 fragmentai	19		16		
153	153	P13	Indas grietinelei atskirti - separatorius	pk	1	+	5	10	46	70				+	+	sm.			r	A-B/33-35	38	XIX	<b>Duobė Nr.27. Juodoji keramika. Bangelės ir juosta - ornamentai. Nuo inv.Nr.153 iki inv.Nr.158 šukės priklauso vienam indui. Tai paaiškėjo jau po to, kai buvo inventorintos atskiros jo dalys</b>	21				
154	154	P13		sn	1	+	6	8	43	53				+	+	sm.			r	A-B/33-35	29	XIX		19				
155	155	P13		sn	1	+	8	8	48	69				+	+	sm.			r	A-B/33-35	38	XIX		19				
156	156			sn	1	+	7	9	61	74				+	+	sm.			r	A-B/33-35	57	XIX		19				
157	157	P13	Indas grietinelei atskirti - separatorius	sn+qs	2	+	7	9	83	122				+	+	sm.			r	A-B/33-35	157	XIX	Duobė Nr.27. Juodoji keramika. Ašelės storis min. - 11 mm, storis max. - 13 mm; plotis min. - 26 mm, plotis max. - 35 mm. Suklijuoti 2 fragmentai. Bangelės ir juosta - ornamentai	19				
158	158			pk+pdg	18	+	4	9				160			+	+	sm.			r	A-B/33-35	395	XIX	Duobė Nr.27. Juodoji keramika. Bangelės ir juosta - ornamentai. Suklijuota 18 fragmentų	24			

Eilės Nr.	Inv. Nr.	Perkasas, šurfas	Indo rūšis	Išlikusi indo dalis	Radinių kiekiš	Ornamentuota Glazūruotas	Fragmento storis (mm)		Fragmento dydis (mm)		Angos skersmuo (mm)	Dugno skersmuo (mm)	Molio spalva			Molio priemaišos			Glazūros spalva	Glazūruota vieta	Išdeginimas	Kvadratai	Svoris (g)	Datuotina (a.)	Pastabos	Foto Nr.	Prašinio Nr.	Profilų pieš. Nr.
							min	max	plotis (max)	ilgis (max)			ruda, rausva	pilka, juoda	balta	granitas	smėlis	dydis										
159	159	P13	lėkštė	pk+pdg	1	+	5	9			200	90	+			+	sm.	r+g	v	o	A-B/33-35	126	XIX	Duobė Nr.27. Fonas dengtas ruda glazūra, ornamentas (kilpelės) - gelsva	22			
160	160	P13	lėkštė	pk+pdg	10	+	6	10			170	105	+	+		+	sm.	r+g	v	o	A-B/33-35	905	XVIII-XIX	Duobė Nr.27. Fonas dengtas ruda glazūra, ornamentas (primena karūną ir gėlės žiedas) - gelsva. Suklijuota 10 fragmentų. Išorėje ant sienelės užrašyta: 100?	23			
161	161	P13	puodas	sn	1	+	5	6	52	57				+	+		sm.			r	A-B/33-35	28	XVI-XVII	Duobė Nr.27. Įrėžtos bangelės - ornamentas	20			
162	162	P13	puodas	sn	1	+	6	7	68	75				+	+		sm.			o	A-B/33-35	48	XVI-XVII	Duobė Nr.27. Įrėžtos bangelės - ornamentas	20			
163	163	P13	puodas	sn	1		5	9	77	80				+	+		sm.			o	A-B/33-35	68	XVII	Duobė Nr.27. Viduje - pirštų įspaudimai?	20			
164	164	P13	puodas	sn	1	+	5	6	84	85				+			sm.	ž	v	o	A-B/33-35	50	XIX	Duobė Nr.27. Grioveliai - ornamentas	20			
165	165	P13	puodas	sn	2		4	8	82	153				+	+		sm.			o	A-B/33-35	118		Duobė Nr.27. Suklijuoti 2 fragmentai				
166	166	P13	lėkštė	sn	1	+	7	8	45	63				+			sm.	r+g	v	o	A-D/44-60	35	XIX	Fonas dengtas šviesiai ruda glazūra, ornamentas (primena saulę) - tamsiai ruda ir žalsva	22			
167	167	P13	lėkštė	sn	1		7	9	73	90				+			sm.			r	C-D/30-32	49		Duobė Nr.28. Juodoji keramika				
168	168	P13	puodas	sn	3	+	4	6	84	187				+			sm.	r+ž	i+v	o	C-D/30-32	139	XIX	Duobė Nr.28. Suklijuoti 3 fragmentai				
169	169	P13	puodas	sn	1		8	10	114	192				+	+		sm.			o	C-D/30-32	302		Duobė Nr.28. Viduje - vertikalūs braukai	20			
170	170	P13	lėkštė	pdg	1	+	6	9				120		+			sm.	r	v	o	C-D/30-32	113	XIX	Duobė Nr.28				
171	171	P13	lėkštė	pdg	1	+	6	11				125		+			sm.	g+ž	v	o	C-D/30-32	166	XIX	Duobė Nr.28. Fonas dengtas žalia glazūra, ornamentas (kilpos) - gelsva	22			
172	172	P13	puodas	pdg	1		7	10				140		+			sm.			o	C-D/30-32	191	XIX	Duobė Nr.28				
173	173	P13	ąsotis?	pdg	1	+	6	8				125		+			sm.	ž	v	o	C-D/30-32	49	XIX	Duobė Nr.28				
174	174	P13	lėkštė	pdg	1		5	9				120		+			sm.	r+b	v	o	C-D/30-32	79	XIX?	Duobė Nr.28. Fonas dengtas šviesiai ruda glazūra, ornamentas (primena saulę) - tamsiai ruda ir balta	22			
175	175	P13	puodelis	dgn	1	+	3	4				52		+			sm.	r	i+v	o	C-D/30-32	31	XIX	Duobė Nr.28	22			

Eilės Nr.	Inv. Nr.	Perkasas, šurfas	Indo rūšis	Išlikusi indo dalis	Radinių kiekis	Ornamentuota Glazūruotas	Fragmento storis (mm)		Fragmento dydis (mm)		Angos skersmuo (mm)	Dugno skersmuo (mm)	Molio spalva			Molio priemaišos			Glazūros spalva	Glazūruota vieta	Išdegimas	Kvadratai	Svoris (g)	Datuotina (a.)	Pastabos	Foto Nr.	Piešinio Nr.	Profilų pieš. Nr.
							min	max	plotis (max)	ilgis (max)			ruda, rausva	pilka, juoda	balta	granitas	smėlis	dydis										
176	176	P14	dubuo	pk	1	+	+	6	11	30	37			+	+		+	sm.	r	i+v	o	A-D/43-50	14	XVIII - XIX	Duobė Nr.18. Įkartos - ornamentas. Išorinė dalis dengta tamsiai ruda glazūra, vidinė - šviesiai ruda	25		
177	177	P14	puodas	pk	1	+		8	9	36	56				+	+		sm.		r		A-D/43-50	24	XVI-XVII	Duobė Nr.18. Bangelės - ornamentas	25		17
178	178	P14	puodas	pk	1			7	10	47	65				+	+		sm.		r		A-D/43-50	28	XVI-XVII	Duobė Nr.18.	26		17
179	179	P14	puodas	pk	1			6	9	49	50				+	+		sm.		o		A-D/43-50	32	XVI-XVII	Duobė Nr.18. Bangelės - ornamentas			17
180	180	P14	puodas	pk	1			7	9	51	69				+	+		vid.		o		A-D/43-50	37	XVI-XVII	Duobė Nr.18. Bangelės - ornamentas	26		17
181	181	P14	puodas	pk	1			6	8	53	82				+	+		sm.		o		A-D/43-50	58	XVI-XVII	Duobė Nr.18.	26		17
182	182	P14	puodas	pk	1	+		6	9	39	44				+	+		sm.		r		A-D/43-50	20	XVI-XVII	Duobė Nr.18. Bangelės - ornamentas	26		17
183	183	P14	puodas	pk	1			5	8	56	58				+	+		sm.		o		A-D/43-50	39	XVI-XVII	Duobė Nr.18.	26		17
184	184	P14	dubuo	pk	1	+	+	4	7	80	140				+			sm.	g+r	v	o	A-D/43-50	138	XIX	Duobė Nr.18. Fonas dengtas ruda glazūra, ornamentas (bangelės) - geltona			
185	185	P14	lėkštė	pk	1	+	+	7	11	41	55				+			sm.	b+p+ž	v	o	A-D/55-70	28	XIX	Taškelių gijos - ornamentas. Fonas dengtas žalia ir balta glazūromis, ornamentas - pilka	25		
186	186	P14	puodas	pk	1			7	9	46	48				+	+		sm.		r		A-D/55-70	28	XVI-XVII		26		17
187	187	P14	lėkštė	pk	1	+	+	8	11	40	82				+			sm.	g+r	o		A-D/55-70	38	XIX	Bangelės - ornamentas. Fonas dengtas ruda glazūra, ornamentas - balta			
188	188	P14	puodas	pk	1		+	4	7	44	78				+			sm.	r	i+v	o	C-D/32-35	33	XIX	Duobė Nr.30. Išorinė pusė dengta tamsiai ruda glazūra, vidinė - šviesiai ruda			
189	189	P14	lėkštė	pk	1	+	+	4	8	62	68				+	+		sm.	b+r+ž+g	v	o	C-D/32-35	32	XIX	Duobė Nr.30. Taškėliai, bangelės? ir juostelės - ornamentai. Fonas dengtas žalia glazūra, ornamentas - balta, geltona, ruda	25		
190	190	P14	puodas	pk	1	+		6	7	31	54				+	+		sm.		r		A-D/43-50	21	XVI-XVII	Duobė Nr.18. Bangelės - ornamentas	26		17
191	191	P14	puodas	pk	1			6	10	52	63				+	+		sm.		o		A-D/43-50	40	XVI-XVII	Duobė Nr.18. Išorėje - prikepusio maisto likučių	26		17

Eilės Nr.	Inv. Nr.	Perkas a, šurfas	Indo rūšis	Išlikusi indo dalis	Radinių kieki	Ornamentuota Glazūruotas	Fragmento storis (mm)		Fragmento dydis (mm)		Angos skersmuo (mm)	Dugno skersmuo (mm)	Molio spalva			Molio priemaišos			Glazūros spalva	Glazūruota vieta	Išdėgimas	Kvadratai	Svoris (g)	Datuoti na (a.)	Pastabos	Foto Nr.	Piešinio Nr.	Profilų pieš. Nr.
							min	max	plotis (max)	ilgis (max)			ruda, rausva	pilka, juoda	balta	granitas	smėlis	dydis										
192	192	P14	puodas	pk	1		7	10	58	60				+	+	sm.			r	A-D/43-50	50	XVI-XVII	Duobė Nr.18. Išorėje - prikepusio maisto likučiai	26		17		
193	193	P14	puodas	pk	1		4	7	45	72				+	+	sm.			o	A-D/43-50	32	XVI - XVII	Duobė Nr.18. Iš išorės - aprtrupėjęs	26		17		
194	194	P14	puodas	pk	1		6	10	55	71				+	+	sm.			r	A-D/43-50	51	XVI-XVII	Duobė Nr.18. Išorėje - prikepusio maisto likučiai	26		17		
195	195	P14	puodas	pk	1		3	9	50	72				+	+	sm.			o	A-D/43-50	44	XVI-XVII	Duobė Nr.18. Viduje - prikepusio maisto likučiai	26		17		
196	196	P14	puodas	pk	1	+	5	11	55	87				+		sm.	r	v	o	A-D/43-50	64	XIX	Duobė Nr.18.					
197	197	P14	puodelis	pk+p dg	2	+	4	7			80	80	+			sm.	r	i+v	o	A-D/43-50	52	XIX	Duobė Nr.18. Išorinė pusė dengta tamsiai ruda glazūra, vidinė - šviesiai ruda. Tech. brūkšniai. Suklijuoti 2 fragmentai. Aukštis - 77 mm	25				
198	198	P14	vazonas	pk+p dg	4	+	7	8				105	+			sm.	ž	i	o	A-D/43-50	287	XVIII	Duobė Nr.18. Aukštis - 143 mm. Suklijuoti 4 fragmentai					
199	199	P14	puodas	pk	1	+	6	11	57	60				+	+	sm.			r	A-D/43-50	45	XVI-XVII	Duobė Nr.18. Bangelės - ornamentas	27	5			
200	200	P14	puodas	pk	1	+	5	7	53	60				+	+	sm.			o	A-D/43-50	33	XVI-XVII	Duobė Nr.18.	26		17		
201	201	P14	puodas	pk	1		6	10	51	67				+	+	sm.			o	A-D/43-50	39	XVI-XVII	Duobė Nr.18.	26		17		
202	202	P14	puodas	pk	1		6	8	65	82				+	+	sm.			o	A-D/43-50	57	XVI-XVII	Duobė Nr.18.	26		17		
203	203	P14	puodas	pk	1	+	5	12	75	77				+	+	vid.			r	A-D/43-50	100	XVI-XVII	Duobė Nr.18. Bangelės - ornamentas	27	5			
204	204	P14	lėkštė	pk	1	+	4	7	37	59			+			sm.	b+p	v	o	A-D/29-40	26	XIX	Fonas dengtas balta glazūra, ornamentas (gijos ir punktyrai) - pilka	25				
205	205	P14	puodas	pk	1	+	6	8	47	69				+		sm.			o	A-D/29-40	44	XVI-XVII	Bangelės - ornamentas	27				
206	206	P14	dubuo	pk+p dg	2		6	12	63	84				+	+	sm.			r	A-D/29-40	60	XVII?	Išorėje ir viduje - prikepusio maisto likučiai. Aukštis - 76 mm. To paties indo sudėtinės dalys?	26		17		
207	207	P14					7	11		200	140					+	+	sm.			r			A-D/29-40	156		26	
208	208	P14	lėkštė	pk	1	+	6	9	48	96			+			sm.	g+r	v	o	A-D/38-40	49	XIX	Fonas dengtas ruda glazūra, ornamentas (bangelės) - geltona					
209	209	P14	puodas	sn	1	+	6	11	42	44				+	+	sm.			r	A-D/43-50	20	XVI-XVII	Duobė Nr.18. Bangelės - ornamentas	26		17		

Eilės Nr.	Inv. Nr.	Perkas a, šur fas	Indo rūšis	Išlikusi indo dalis	Radinių kiekis	Ornamentuota Glazūruotas	Fragmento storis (mm)		Fragmento dydis (mm)		Angos skersmuo (mm)	Dugno skersmuo (mm)	Molio spalva			Molio priemaišos			Glazūros spalva	Glazūruota vieta	Išdėgimas	Kvadratai	Svoris (g)	Datuoti na (a.)	Pastabos	Foto Nr.	Prašinio Nr.	Profilų pieš. Nr.
							min	max	plotis (max)	ilgis (max)			ruda, rausva pilka, juoda balta	granitas	smėlis	dydis												
210	210	P14	lėkštė	sn	1	+	5	8	53	63			+			+	sm.	b+ž	v	o	A-D/43-50	25	XIX	Duobė Nr.18. Fonas dengtas žalia glazūra, ornamentas (pasvirę brūkšniai) - balta	25			
211	211	P14	puodas	sn	1	+	5	13	71	97				+		+	vid.			o	A-D/43-50	88		Duobė Nr.18. Bangelės - ornamentas	27	5		
212	212	P14	lėkštė	pdg	1	+	7	16	59	61			+			+	sm.	r+ž	v	o	A-D/43-50	54	XIX	Duobė Nr.18. Fonas dengtas žalia glazūra, ornamentas (horizontalios juostos) - ruda	25			
213	213	P14	lėkštutė	dgn	2		5	7				66		+		+	sm.			o	A-D/43-50	43		Duobė Nr.18. Suklijuoti 2 fragmentai.				
214	214	P14	lėkštė	dgn	1	+	6	11				125		+		+	sm.	g+ž	v	o	A-D/43-50	175	XIX	Duobė Nr.18. Fonas dengtas žalia glazūra, ornamentas (augalinis - gelės žiedas) - geltona	25			
215	215	P14	lėkštė	dgn	1	+	4	9				120		+	+	+	sm.	b+r+ž	v	o	C-D/32-35	87	XIX	Duobė Nr.30. Fonas dengtas žalia ir ruda glazūromis, ornamentas (imituoja gelės žiedą (dugnas)) - geltona	25			
216	216	P16	lėkštė	pdg	2		6	16				88		+		+	sm.	ž	v	o	A-D/59-77	216	XIX	Suklijuoti 2 fragmentai	28			
217	217	P16	puodas	dgn	4		10	19				180		+	+	+	vid.			o	A-C/66-68	722		Duobė Nr.47. Suklijuoti 4 fragmentai	28			
218	218	P18	dubuo	pk	1		6	7	34	35					+	+	sm.			o	A-D/51-61	15			29		17	
219	219	P18	lėkštė	pk	1	+	5	8	44	45				+		+	sm.	r+ž	v	o	A-D/51-61	16	XIX	Fonas dengtas ruda glazūra, ornamentas (bangelės) - žalia				
220	220	P18	lėkštė	pk	1	+	6	9	33	62				+		+	sm.	r+b	v	o	A-D/51-61	27	XVII	Fonas dengtas ruda glazūra, ornamentas (taškeliai) - balta	30		17	
221	221	P18	puodas	pk	1		6	7	29	55					+	+	sm.			o	A-D/51-61	23	XVII		29		17	
222	222	P18	ąsotis?	pk	1	+	7	9	51	76				+		+	sm.	b+ž	i+v	o	A-D/51-61	48	XIX	Išorinė pusė dengta žalia glazūra, vidinė - balta. Grioveliai - ornamentas	33			
223	223	P18	ąsotis	pk	1		5	8	60	73					+	+	sm.			r	A-D/51-61	40	XVI-XVII	Raugo žymės	29		17	
224	224	P18	puodas	pk	1		5	9	52	84					+	+	sm.			r	A-D/51-61	49	XVI-XVII	Raugo žymės	29		17	
225	225	P18	puodas	pk	1		6	9	62	95					+	+	sm.			o	A-D/51-61	61	XVI-XVII		31		17	
226	226	P18	puodas	pk	1		6	9	76	82					+	+	sm.			o	A-D/51-61	63	XVI-XVII		30		17	
227	227	P18	ąsotis	pk	1	+	4	6	72	118					+		sm.	ž	v	o	A-D/51-61	72	XIX	Balta gija - ornamentas	30		17	

Eilės Nr.	Inv. Nr.	Perkas a, šur fas	Indo rūšis	Išlikusi indo dalis	Radinių kiekiš	Ornamentuota Glazūruotas	Fragmento storis (mm)		Fragmento dydis (mm)		Angos skersmuo (mm)	Dugno skersmuo (mm)	Molio spalva			Molio priemaišos			Glazūros spalva	Glazūruota vieta	Išdėgimas	Kvadratai	Svoris (g)	Datuoti na (a.)	Pastabos	Foto Nr.	Prašinio Nr.	Profilų pieš. Nr.
							min	max	plotis (max)	ilgis (max)			ruda, rausva pilka, juoda balta	granitas	smėlis	dydis												
228	228	P18	ąsotis	pk	1	+	+	7	8	59	86			+			+	sm.	b+r	i+v	o	A-D/51-61	81	XIX	Fonas dengtas ruda glazūra, ornamentas (gijos) - balta			
229	229	P18	ąsotis	pk	1	+	+	7	10	76	95			+			+	sm.	b+ž	i+v	o	A-D/51-61	95	XIX	Išorinė pusė - dengta žalia glazūra, vidinė - balta. Grioveliai - ornamentas	33		
230	230	P18	ąsotis	pk	1		+	4	9	85	116	155		+			+	sm.	r	v	o	A-D/51-61	75	XIX				
231	231	P18	dubenėlis	pk+p dg	1			5	7			165		+			+	sm.			o	A-D/51-61	54	XIX?				
232	232	P18	lėkštė	pk	1	+	+	6	11	45	94			+			+	sm.	b+r	v	o	A-D/51-61	49	XVII?	Bangelės ir taškėliai - ornamentai. Fonas dengtas ruda glazūra, ornamentas - balta	30		17
233	233	P18	puodas	pk	1			6	8	49	80				+		+	sm.			r	A-D/51-61	51	XVII				17
234	234	P18	puodas	pk+s n	1			5	8	95	99				+		+	sm.			r	A-D/51-61	88	XVII				17
235	235	P18	lėkštė	pk	1	+	+	5	9	95	139			+			+	sm.	g+r	v	o	A-D/46-50	110	XIX	Duobė Nr.18. Bangelės - ornamentas. Fonas dengtas ruda glazūra, ornamentas - geltona	32		
236	236	P18	lėkštė	pk	1	+	+	5	9	135	137			+			+	sm.	g+r	v	o	A-D/46-50	141	XIX	Duobė Nr.18. Bangelės - ornamentas. Fonas dengtas ruda glazūra, ornamentas - geltona	32		
237	237	P18	lėkštė	sn	1	+	+	6	9	85	94			+			+	sm.	g+r	v	o	A-D/46-50	95	XIX	Duobė Nr.18. Fonas - dengtas ruda glazūra, ornamentas (imituojamas gėlės žiedas) - geltona	32		
238	238	P18	lėkštė	pk+p dg	2	+	+	6	9			115		+			+	sm.	g+r	v	o	A-D/46-50	204	XIX	Duobė Nr.18. Bangelės - ornamentas. Fonas dengtas ruda glazūra, ornamentas - geltona. Suklijuoti 2 fragmentai. To paties indo sudėtinės dalys?			
239	239	P18	puodas	pk	1			4	8	49	49				+		+	sm.			o	A-D/46-50	23	XVI-XVII	Duobė Nr.18.	29		17
240	240	P18	puodas	pk	1	+		6	8	50	53				+		+	sm.			o	A-D/46-50	33	XVI-XVII	Duobė Nr.18. Įrėžtos bangelės - ornamentas.	29		17
241	241	P18	puodas	pk	1	+		5	8	48	56				+		+	vid.			o	A-D/46-50	31	XVI-XVII	Duobė Nr.18. Įrėžtos bangelės - ornamentas.	29		17
242	242	P18	dubuo	pk	1			5	9	58	62				+		+	sm.			o	A-D/46-50	40	XVI-XVII	Duobė Nr.18. Išorėje - prikepusio maisto likučiai.	29		17
243	243	P18	puodas	pk	1	+		6	10	58	63				+		+	sm.			o	A-D/46-50	50	XVI-XVII	Duobė Nr.18. Įrėžtos bangelės - ornamentas.	29		17



Eilės Nr.	Inv. Nr.	Perkas a, šurfas	Indo rūšis	Išlikusi indo dalis	Radinių kiekiš	Ornamentuota Glazūruotas	Fragmento storis (mm)		Fragmento dydis (mm)		Angos skersmuo (mm)	Dugno skersmuo (mm)	Molio spalva			Molio priemaišos			Glazūros spalva	Glazūruota vieta	Išdėgimas	Kvadratai	Svoris (g)	Datuoti na (a.)	Pastabos	Foto Nr.	Prašinio Nr.	Profilų pieš. Nr.		
							min	max	plotis (max)	ilgis (max)			ruda, rausva	pilka, juoda	balta	granitas	smėlis	dydis												
244	244	P18	lėkštė	pk	1	+	+	6	10	60	85			+				+	sm.	g+r	v	o	A-D/46-50	64	XIX	Duobė Nr.18. Fonas dengtas ruda glazūra, ornamentas (bangelės) - gelsva.				
245	245	P18	puodas	pk	1	+	+	4	6	48	96			+				+	sm.	r+ž	i+v	o	A-D/46-50	54	XIX	Duobė Nr.18. Išpaustų duobučių juostelė (grandinė) - ornamentas. Su raityta ašele. Išorė dengta ruda glazūra, vidus - žalia	30		17	
246	246	P18	puodas	pk	2		+	3	5			90		+				+	sm.	r	i+v	o	A-D/46-50	58	XVIII	Duobė Nr.18. Suklijuoti du fragmentai. Su dangčiu?	34			
247	247	P18	lėkštė	pk	1		+	6	8	104	122			+				+	sm.	b	v	o	A-D/46-50	140	XIX	Duobė Nr.18. Viduje - baltos glazūros likučių				
248	248	P18	puodas	pk	1		+	4	10			265		+				+	sm.	r	v	o	A-D/46-50	98	XIX	Duobė Nr.18.				
249	249	P18	puodas	pk	1			6	8	41	45				+		+		sm.			r	A-D/46-50	25	XVI-XVII	Duobė Nr.18. Išorėje prikepusio maisto likučiai.	29		17	
250	250	P18	ąsotis?	pk	1			6	9	46	63				+		+		sm.			o	A-D/46-50	31	XVI-XVII	Duobė Nr.18.	29		17	
251	251	P18	puodas	pk	1			5	6	54	68			+			+		sm.			o	A-D/46-50	36	XVI-XVII	Duobė Nr.18.	31		17	
252	252	P18	ąsotis	pk	1			5	8	64	84				+		+		sm.			r	A-D/46-50	59	XVI-XVII	Duobė Nr.18. Raugo žymės	31		18	
253	253	P18	ąsotis	pk	1			6	9			150			+		+		sm.			o	A-D/46-50	62		Duobė Nr.18.	30		17	
254	254	P18	puodas	pk	2	+	+	7	9			215		+			+		sm.	g	i+v	o	A-D/46-50	184		Duobė Nr.18. Suklijuoti 2 fragmentai. Griovelis, juostelė - ornamentas rusva.	33			
255	255	P18	lėkštė	pk	2	+	+	6	8	61	137			+			+		sm.	r+g	v	o	A-D/51-80	80	XIX	Fonas dengtas ruda glazūra, ornamentas (juostelės) - geltona. Suklijuoti 2 fragmentai				
256	256	P18	lėkštė	pk	1	+	+	6	10	47	56			+			+		sm.	r+g	v	o	A-D/51-80	22	XIX	Fonas dengtas ruda glazūra, ornamentas (bangelės) - geltona	32			
257	257	P18		pk+s n	1	+	+	6	9	100	109				+			+		sm.	r+g	v	o	A-D/51-80	88	XIX	Fonas dengtas ruda glazūra, ornamentas (bangelės ir gėlės žiedas) - geltona	32		
258	258	P18		pk+s n	1	+	+	6	10	77	147				+			+		sm.	r+g	v	o	A-D/51-80	105	XIX	Fonas dengtas ruda glazūra, ornamentas (bangelės) - geltona. To paties indo sudėtinės dalys?	32		
259	259	P18	ąsotis	pk+s n	1	+	+	6	9	88	105			+			+		sm.	b+r	i+v	o	A-D/51-80	94	XIX	Fonas dengtas ruda glazūra - ornamentas (horizontas juostos) - balta. Viduje - prikepusio šlako? gabalėlis				
260	260	P18		sn	1	+	+	6	9	80	109				+			+		sm.	b+r	i+v	o	A-D/51-80	96	XIX				
261	261	P18		sn	1	+	+	6	8	127	139				+			+		sm.	b+r	i+v	o	A-D/51-80	119	XIX	Fonas dengtas ruda glazūra, ornamentas (horizontas juostos) - balta. To paties indo sudėtinės dalys?			

Eilės Nr.	Inv. Nr.	Perkasas, šurfas	Indo rūšis	Išlikusi indo dalis	Radinių kiekiš	Ornamentuota Glazūruotas	Fragmento storis (mm)		Fragmento dydis (mm)		Angos skersmuo (mm)	Dugno skersmuo (mm)	Molio spalva			Molio priemaišos			Glazūros spalva	Glazūruota vieta	Išdėgimas	Kvadratai	Svoris (g)	Datuotina (a.)	Pastabos	Foto Nr.	Prašinio Nr.	Profilų pieš. Nr.
							min	max	plotis (max)	ilgis (max)			ruda, rausva pilka, juoda balta	granitas	smėlis	dydis												
262	262	P18	lėkštė	pk+pdg	3	+	6	13			215	105	+			+	sm.	r+ž	v	o	B/37	328	XIX	Duobė Nr.30. Fonas dengtas žalia glazūra, ornamentas (dėmės) - ruda. Suklijuoti 3 fragmentai	12			
263	263	P18	puodas	pk	2		9	11	56	109				+		+	sm.			o	B-D/72-74	76	XVI-XVII	Duobė Nr.53. Suklijuoti 2 fragmentai	31		18	
264	264	P18	puodas	pk	1		5	6	59	60			+			+	sm.			o	B-D/72-74	35	XVI-XVII	Duobė Nr.53.	31		18	
265	265	P18	dubuo	pk	1	+	5	8	46	82			+			+	sm.	r	i+v	o	B-D/72-74	41	XIX	Duobė Nr.53.				
266	266	P18	ąsotis	pk	1	+	6	8	81	83			+			+	sm.	r	v	o	B-D/72-74	69	XIX	Duobė Nr.53.				
267	267	P18	lėkštė	pk	1	+	7	11	45	74			+			+	sm.	b+r	v	o	A-C/55-56	45	XVI-XVII	Fonas dengtas ruda glazūra, ornamentas (taškeliai ir apskritimai) - balta	30		18	
268	268	P18	puodas	pk	1		6	7	55	68				+		+	sm.			o	A-C/55-56	37	XVI-XVII		31		18	
269	269	P18	ąsotis?	pk+sn	5		6	9	135	190	120			+		+	sm.			o	A-C/55-56	188	XVI-XVII	Mirkytas raugė. Suklijuoti 5 fragmentai	31			
270	270	P18	puodas	pk+sn	3	+	5	7			115		+			+	sm.	ž	v	o	A-C/55-56	229	XIX	Suklijuoti 3 fragmentai				
271	271	P18	ąsotis	sn	1	+	7	9	64	66			+	+		+	sm.	b+ž	i+v	o	B-D/72-74	34	XIX	Duobė Nr.53. Išorinė pusė dengta žalia glazūra, vidinė - balta. Grioveliai - ornamentas	33			
272	272	P18	ąsotis?	sn	2	+	7	9	104	167			+	+		+	sm.	b+ž	i+v	o	A-D/51-80	179	XIX	Išorinė pusė - dengta žalia glazūra, vidinė - balta. Suklijuoti 2 fragmentai	33			
273	273	P18	puodas	sn	1	+	5	6	53	62				+		+	sm.			o	A-D/51-80	26	XVI-XVII	Įrėžtos bangelės - ornamentas	29			
274	274	P18	ąsotis	sn	1	+	4	6	76	95			+			+	sm.	ž	v	o	A-D/51-80	38	XIX	Baltos juostos - ornamentas				
275	275	P18	puodas	sn	1		6	7	109	112				+		+	sm.			o	A-D/51-80	109		Brūkšniai				
276	276	P18	puodas	sn	4	+	7	13				135	+			+	sm.	r	v	o	A-D/51-80	575	XIX	Suklijuoti 4 fragmentai				
277	277	P18	puodas	pdg	3		6	11				135		+		+	sm.			o	A-D/51-80	513		Suklijuoti 3 fragmentai				
278	278	P18	lėkštė	pdg	1	+	7	15	91	141		105	+			+	sm.	r+g	v	o	A/54-55	108	XIX	Duobė Nr.52. Fonas dengtas ruda glazūra, ornamentas (taškeliai ir puslankis?) - geltona				

Eilės Nr.	Inv. Nr.	Perkas a, šurfas	Indo rūšis	Išlikusi indo dalis	Radinių kiekiš	Ornamentuota Glazūruotas	Fragmento storis (mm)		Fragmento dydis (mm)		Angos skersmuo (mm)	Dugno skersmuo (mm)	Molio spalva			Molio priemaišos			Glazūros spalva	Glazūruota vieta	Išdėgimas	Kvadratai	Svoris (g)	Datuotina (a.)	Pastabos	Foto Nr.	Prašinio Nr.	Profilų pieš. Nr.
							min	max	plotis (max)	ilgis (max)			ruda, rausva pilka, juoda balta	granitas	smėlis	dydis												
279	279	P18	lėkštė	pdg	1	+	+	4	9			110		+			+	sm.	g+r	v	o	A/54-55	148	XIX	Duobė Nr.52. Fonas dengtas ruda glazūra, ornamentas (imituojamas gelės žiedas) - geltona. Klijuojasi to paties indo fragmentai, kurių inv. Nr.235-238, Nr.256-258 ir Nr.279	32		
280	280	P18	puodas	pdg	4	+		6	14			130		+		+		sm.			o	A/54-55	329		Duobė Nr.52. Suklijuoti 4 fragmentai.			
281	281	P18	puodas	pdg	7		+	7	20			150		+	+		+	sm.	b+ž	i+v	o	A-D/59-80	799	XIX	Išorinė pusė dengta žalia glazūra, vidinė - balta. Suklijuoti 7 fragmentai	35		
282	282	P18	puodas	pdg	2		+	9	15	115	160			+			+	sm.	r	v	o	A-D/59-80	293	XIX	Suklijuoti 2 fragmentai			
283	283	P18		pdg	2		+	8	15				140		+			+	sm.	r	v	o	A-D/59-80	499	XIX	Suklijuoti 2 fragmentai. To paties indo sudėtinės dalys?		
284	284	P18	puodas	dgn	1		+	8	14			120		+			+	sm.	r	v	o	A-D/59-80	155	XIX	Gali būti patekęs į gaisrą, nes viduje ant dugno - prikepę molio gabalėliai			
285	285	P18	prieskoninė?	koj	1			6	8					+			+	sm.			o	A-D/59-80	21		Dekoratyviniš keramikinis dirbinyš? Primeną XVII a. keptuvę su kojele?	30		18
286	286	P18	lėkštutė	dgn	1	+	+	5	8			95		+			+	sm.	g+r	v	o	B-C/47-48	50	XIX	Duobė Nr.18.Fonas dengtas ruda glazūra, ornamentas (bangelės) - geltona (nutrupėjusios)			
287	287	P19	lėkštė	pk	1	+	+	6	8	32	48			+	+		+	sm.	b+r+g+ž	v	o	A-D/37-47	17	XIX	Fonas dengtas ruda ir žalia glazūromis, ornamentas (juostelės ir taškėliai) - geltona ir balta	36		
288	288	P19	puodas	pk	1			4	6	47	56				+	+		sm.			o	A-D/37-47	22	XVI-XVII		41		18
289	289	P19	dubuo	pk	1	+	+	6	7	53	54			+	+		+	sm.	b+ž	v	o	A-D/37-47	31	XIX	Fonas dengtas balta glazūra, ornamentas bangelės) - žalia. Iš išorės tepta baltais dažais	36		
290	290	P19	puodas	pk	1			5	6	42	74				+	+		sm.			o	A-D/37-47	30	XVI-XVII		41		18
291	291	P19	lėkštė	pk	1	+	+	3	9	56	82			+			+	sm.	g+r	v	o	A-D/37-47	33	XIX	Fonas dengtas ruda glazūra, ornamentas (gijos) - geltona	37		
292	292	P19	puodas	pk	1			7	8	70	76				+	+		sm.			o	A-D/37-47	107	XVI-XVII		41		18
293	293	P19	dubuo	pk+s n	1		+	6	8			220		+			+	sm.	b+ž	i+v	o	A-D/37-47	148	XIX	Išorinė pusė dengta žalia glazūra, vidinė - balta	37		

Eilės Nr.	Inv. Nr.	Perkas a, šurfas	Indo rūšis	Išlikusi indo dalis	Radinių kiekis	Ornamentuota Glazūruotas	Fragmento storis (mm)		Fragmento dydis (mm)		Angos skersmuo (mm)	Dugno skersmuo (mm)	Molio spalva			Molio priemaišos			Glazūros spalva	Glazūruota vieta	Išdegimas	Kvadratai	Svoris (g)	Datuoti na (a.)	Pastabos	Foto Nr.	Prašinio Nr.	Profilų pieš. Nr.
							min	max	plotis (max)	ilgis (max)			ruda, rausva	pilka, juoda	balta	granitas	smėlis	dydis										
294	294	P19	lėkštė	pk	1	+	+	6	10	41	45			+	+		+	sm.	b+r+ž	v	o	A-D/37-47	26	XIX	Fonas dengtas ruda ir žalia glazūromis, ornamentas (bangelės) - balta	37		
295	295	P19	puodas	pk	1			8	12	38	66				+		+	sm.			r	A-D/37-47	32	XVI-XVII		41	18	
296	296	P19	puodas	pk	1		+	5	6	40	70				+		+	sm.			o	A-D/37-47	31	XVI-XVII	Įrėžtos bangelės - ornamentas	41	18	
297	297	P19	lėkštė	pk	1	+	+	6	9	63	79			+			+	sm.	g+ž	v	o	A-D/37-47	53	XIX	Fonas dengtas žalsvai ruda glazūra, ornamentas (gijos) - geltona	36		
298	298	P19	puodas	pk	1	+	+	5	8	57	66			+			+	sm.	ž	v	o	A-D/37-47	40	XIX	Grioveliai - ornamentas	36		
299	299	P19	puodas	pk	1	+	+	7	9	46	102			+			+	sm.	b+r	i+v	o	A-D/37-47	65	XVIII - XIX	Įkartos - ornamentas. Išorinė pusė dengta ruda glazūra, vidinė - balta	36		
300	300	P19	dubuo	pk	1		+	6	8	66	92			+			+	sm.	b+g+ž	i+v	o	A-D/37-47	81	XIX	Išorinė pusė - dengta ruda glazūra, lūpa - gelsva, vidinė - balta. Raityta ašelė	37	18	
301	301	P19	puodas	pk	1		+	4	8			140		+			+	sm.	r	v	o	A-D/37-47	65	XIX				
302	302	P19	lėkštė	pk	1		+	6	10	84	125			+	+		+	sm.	r+ž	v	o	A-D/37-47	99	XIX	Fonas dengtas žalia glazūra su rudomis dėmėmis. Išorėje - užrašas? baltas dažais	37		
303	303	P19	lėkštė	pk	1	+	+	5	8	29	46			+			+	sm.	g+r	v	o	A-D/22-36	14	XIX	Fonas dengtas ruda glazūra, ornamentas (horizontalios juostos) - geltona			
304	304	P19	puodas	pk	1	+	+	4	8	31	47			+			+	sm.	ž	v	o	A-D/22-36	14	XIX	Įrėžtos gijos - ornamentas			
305	305	P19	dubuo	pk	2	+	+	5	7	35	81			+			+	sm.	b+r+ž	i+v	o	A-D/22-36	27	XVIII - XIX	Fonas dengtas balta glazūra, pakraštėlis - žalia glazūra, ornamentas (taškelių gijos) - ruda. Išorinė pusė dengta ruda glazūra, ornamentas (horizontalios juostos) - baltas dažais. Suklijuoti 2 fragmentai	36		
306	306	P19	lėkštė	pk	1	+	+	7	8	37	63			+			+	sm.	g+r	v	o	A-D/22-36	25	XIX	Fonas dengtas ruda glazūra, ornamentas (spiralė? ir bangelės) - geltona. To paties indo sudėtinės dalys?	37		
307	307	P19		pk	1	+	+	4	8	47	85			+			+	sm.	g+r	v	o	A-D/22-36	33	XIX		36		
308	308	P19	lėkštė	pk	1	+	+	5	8	56	64			+			+	sm.	g+r	v	o	A-D/22-36	40	XIX	Fonas dengtas ruda glazūra, ornamentas (bangelės ir horizontali juosta) - geltona	36		

Eilės Nr.	Inv. Nr.	Perkas a, šurfas	Indo rūšis	Išlikusi indo dalis	Radinių kiekiš	Ornamentuota Glazūruotas	Fragmento storis (mm)		Fragmento dydis (mm)		Angos skersmuo (mm)	Dugno skersmuo (mm)	Molio spalva			Molio priemaišos			Glazūros spalva	Glazūruota vieta	Išdėgimas	Kvadratai	Svoris (g)	Datuotina (a.)	Pastabos	Foto Nr.	Prašinio Nr.	Profilų pieš. Nr.	
							min	max	plotis (max)	ilgis (max)			ruda, rausva pilka, juoda balta	granitas smėlis	dydis														
309	309	P19	lėkštė	pk	1	+	+	4	8	34	75			+				+	sm.	b+g+r	v	o	A-D/22-36	21	XIX	Vidaus fonas dengtas ruda glazūra, ornamentas (pasviręs brūkšniukas) - geltona. Išorėje - baltų dažų taškėliai	36		
310	310	P19	lėkštė	pk	1	+	+	7	11	44	77			+				+	sm.	b+g+r	v	o	A-D/22-36	38	XIX	Fonas dengtas ruda glazūra, ornamentas (bangelės ir horizontali juosta) - balta ir geltona. To paties indo sudėtinės dalys?	37		
311	311	P19		pk	1	+	+	5	10	64	72			+				+	sm.	b+g+r	v	o	A-D/22-36	42	XIX		37		
312	312	P19	puodas	pk	1			3	6	40	68				+			+	sm.			o	A-D/22-36	35	XVI-XVII		41	18	
313	313	P19	lėkštė	pk	1	+	+	5	10	63	78			+	+			+	sm.	r+g	v	o	A-D/22-36	38	XIX	Fonas dengtas ruda glazūra su geltonomis dėmėmis	36		
314	314	P19	lėkštė	pk	1	+	+	5	9	49	85			+				+	sm.	r+g	v	o	A-D/22-36	48	XIX	Fonas dengtas ruda glazūra, ornamentas (horizontalios juostos) - geltona			
315	315	P19	puodas	pk	1			6	8	51	59				+			+	sm.			o	A-D/22-36	35	XVI-XVII	Išorėje ir viduje - prikepusio maisto likučiai	41	18	
316	316	P19	puodas	pk	1	+	+	4	7	66	75			+				+	sm.	g+r	i+v	o	A-D/22-36	44	XIX	Fonas dengtas ruda glazūra, ornamentas (bangelės?) - geltona (išorė)			
317	317	P19	puodas	pk	1			6	7	60	67				+			+	sm.			r	A-D/22-36	45	XVI-XVII	Išorėje - prikepusio maisto likučiai	41	18	
318	318	P19	lėkštė	pk	1	+	+	5	11	64	73			+				+	sm.	r+b	v	o	A-D/22-36	54	XIX	Fonas dengtas balta glazūra, ornamentas (gijos ir taškėlių gijos) - ruda	36		
319	319	P19	vazonas	pk+pdg	10		+	4	10			495	143	+				+	sm.	r	i	o	A-D/22-36	864	XIX	Aukštis - 148 mm. Suklijuota 10 fragmentų. Išorėje išraižytas skaičius "3"	38		
320	320	P19	ąsotis	pk+pdg	7			5	13				120	+				+	sm.	r	v	o	A-D/22-36	1346	XIX	Aukštis - 275 mm. Suklijuoti 7 fragmentai	39		
321	321	P19	lėkštė	sn	1	+	+	5	7	49	67			+				+	sm.	g+r	v	o	A-D/51-58	23	XIX	Fonas dengtas ruda glazūra, ornamentas (gijos ir bangelės?) - geltona	37		
322	322	P19	butelis	sn	1			5	6	56	76			be priemaišų							o	A-D/51-58	41	XIX	Monomorilonitas, importas	36			
323	323	P19	lėkštė	sn	1	+	+	5		52	62			+	+			+	sm.	g+r	v	o	A-D/51-58	16	XIX	Fonas dengtas ruda glazūra su geltonomis dėmėmis	37		
324	324	P19	lėkštė	sn	1	+	+	5	8	43	65			+				+	sm.	b+r+g	v	o	A-D/51-58	22	XIX	Fonas dengtas ruda glazūra, ornamentas (augalinis (gėlės žiedas) ir gijos) - balta ir geltona	37		

Eilės Nr.	Inv. Nr.	Perkas a, šurfas	Indo rūšis	Išlikusi indo dalis	Radinių kiekiis	Ornamentuota Glazūruotas	Fragmento storis (mm)		Fragmento dydis (mm)		Angos skersmuo (mm)	Dugno skersmuo (mm)	Molio spalva			Molio priemaišos			Glazūros spalva	Glazūruota vieta	Išdėgimas	Kvadratai	Svoris (g)	Datuoti na (a.)	Pastabos	Foto Nr.	Prašinio Nr.	Profilų pieš. Nr.	
							min	max	plotis (max)	ilgis (max)			ruda, rausva	pilka, juoda	balta	granitas	smėlis	dydis											
325	325	P19	lėkštė	sn	1	+	+	5	8					+				+	sm.	g+r	v	o	A-D/51-58	31	XIX	Fonas dengtas ruda glazūra, ornamentas (kilpos) - gelsva	36		
326	326	P19	puodelis	as+pdg	1	+	+	4	6	71	75			+				+	sm.	r+ž	i+v	o	A-D/50-66	72	XVIII	Åselės storis min. - 9 mm, storis max. - 12 mm; plotis min. - 14 mm, plotis max. - 16 mm. Išorinės pusės fonas dengtas tamsiai žalia glazūra, ornamentas (augalinis ir įrėžti grioveliai) - šviesiai žalia. Åselė ornamentuota dryžiais	40		18
327	327	P19	lėkštutė	pdg	1		+	5	8			100		+				+	sm.	r	v	o	A-D/50-66	32	XIX				
328	328	P19	lėkštė	pdg	1	+	+	5	7	62	69			+				+	sm.	b+r	v	o	A-D/50-66	36	XIX	Fonas dengtas ruda glazūra, ornamentas - balta	36		
329	329	P19	bokalas?	pdg	1		+	5	9			105			+			+	sm.	ž	v	o	A-D/50-66	82	XIX				
330	330	P19	lėkštė	pdg	1	+	+	6	9			110		+				+	sm.	b+g+r	v	o	A-D/50-66	133	XIX	Fonas dengtas ruda glazūra, ornamentas (horizontalios juostos ir taškeliai) - geltona ir balta			
331	331	P19	lėkštė	pdg	1	+	+	4	11			105		+				+	sm.	b+g+ž	v	o	A-D/51-58	65	XIX	Fonas dengtas žalia glazūra, ornamentas (horizontalios juostos, taškeliai, ?) - geltona ir balta	36		
332	332	P19	lėkštė	pdg	1		+	6	10			140		+				+	sm.	ž	v	o	A-D/51-58	146	XIX				
333	333	P19	lėkštė	dgn	1	+	+	4	12	35	58			+				+	sm.	b+r	i+v	o	A-D/51-58	27	XIX	Fonas dengtas ruda glazūra, ornamentas (gijos) - balta	37		
334	334	P19	lėkštutė	dgn	1	+	+	5	11	52	59			+				+	sm.	g+r	v	o	A-D/51-58	30	XIX	Fonas dengtas ruda glazūra, ornamentas (taškeliai) - geltona	36		
335	335	P19	lėkštutė	dgn	1	+	+	5	7	38	72			+				+	sm.	g+r	v	o	A-D/51-58	25	XIX	Fonas dengtas ruda glazūra, ornamentas (gėlės žiedas) - geltona			
336	336	P19	puodelis	dgn	2			5	6			75		+				+	sm.	r+ž	i+v	o	A-D/51-58	60	XVIII	Išorinė pusė dengta žalia glazūra, vidinė - ruda. Suklijuoti 2 fragmentai	40		18
337	337	P19	puodas	dgn	2			5	8			125		+				+	sm.			o	A-D/51-58	131		Suklijuoti 2 fragmentai			
338	338	P19	lėkštė	dgn	3		+	6	12			130		+				+	sm.	b+ž	v	o	A-D/51-58	240	XVIII - XIX	Suklijuoti 3 fragmentai			
339	339	P19	puodas	dgn	2			6	10			186			+			+	sm.			o	A-D/51-58	305		Suklijuoti 2 fragmentai			
340	340	P19	lėkštė	dgn	1		+	5	7	63	64			+				+	sm.	g+ž	v	o	A-D/51-58	31	XIX	Fonas dengtas žalia glazūra, ornamentas (?) - geltona	36		

Eilės Nr.	Inv. Nr.	Perkas a, šurfas	Indo rūšis	Išlikusi indo dalis	Radinių kiekiis	Ornamentuota Glazūruotas	Fragmento storis (mm)		Fragmento dydis (mm)		Angos skersmuo (mm)	Dugno skersmuo (mm)	Molio spalva			Molio priemaišos			Glazūros spalva	Glazūruota vieta	Išdėgimas	Kvadratai	Svoris (g)	Datuoti na (a.)	Pastabos	Foto Nr.	Piešinio Nr.	Profilų pieš. Nr.
							min	max	plotis (max)	ilgis (max)			ruda, rausva pilka, juoda balta	granitas	smėlis	dydis												
341	341	P19	ąsotis?	dgn	1	+	5	8				115	+	+		+	sm.	ž	v	o	D/34-35	90	XIX	Duobė Nr.54				
342	342	P19	lėkštė	dgn	1	+	4	9				95	+			+	sm.	g+r	i+v	o	D/34-35	104	XIX	Duobė Nr.54. Fonas dengtas ruda glazūra, ornamentas (bangelės ir juostelės) - geltona	37			
343	343	P19	puodas	dgn	1	+	7	10				140	+			+	sm.	r	v	o	D/34-35	173	XIX	Duobė Nr.54				
344	344	P19	lėkštė	dgn	3		6	9				115	+			+	sm.	r	v	o	D/34-35	287	XIX	Duobė Nr.54. Suklijuoti 3 fragmentai				
345	345	P20	puodas	pk	1		5	7	58	72				+	+		sm.			r	A-D/64-80	44	XVI-XVII	Viduje - prikepusio maisto likučiai	45		18	
346	346	P20	lėkštė	pk	1	+	7	8	49	72			+			+	sm.	g+r	v	o	A-D/64-80	46	XIX	Fonas dengtas ruda glazūra, ornamentas (bangelės) - geltona				
347	347	P20	lėkštė	pk	1	+	6	10	51	83			+			+	sm.	b+r	v	o	A-D/64-80	56	XIX	Fonas dengtas ruda glazūra, ornamentas (bangelės) - balta				
348	348	P20	lėkštė	pk	1	+	6	10	51	55			+	+		+	sm.	b+r+g+ž	v	o	A-D/3-8	38	XIX	Duobė Nr.56. Fonas dengtas ruda ir žalia glazūromis, ornamentas (horizontalios juostos ir bangelės) - geltona ir balta	42			
349	349	P20	ąsotis	pk	1	+	5	8			150		+	+		+	sm.	ž	v	o	A-D/3-8	69	XIX	Duobė Nr.56. Ornamentas - horizontali dažų juosta. Degeš				
350	350	P20	ąsotis	pk	1	+	4	8			125		+			+	sm.	ž	v	o	A-D/3-8	74	XIX	Duobė Nr.56. Grioveliai - ornamentas				
351	351	P20	puodas	pk+s n	3	+	3	5			100		+			+	sm.	r	v	o	A-D/3-8	144	XIX	Duobė Nr.56. Suklijuoti 3 fragmentai				
352	352	P20	ąsotis	pk+s n	3	+	5	6			125		+	+		+	sm.	g+ž	i+v	o	A-D/3-8	217	XIX	Duobė Nr.56. Suklijuoti 3 fragmentai. Fonas dengtas žalia glazūra su geltonomis dėmėmis				
353	353	P20	lėkštė	pk+s n	1	+	5	6	78	115			+			+	sm.	r+g	v	o	A-D/3-8	84	XVII	Duobė Nr. 56. Fonas dengtas šviesiai ruda glazūra, ornamentas (bangelės) - tamsiai ruda ir geltona	42			
354	354	P20		pk+s n	3	+	5	6			265			+			+	sm.	r+g	v	o	A-D/3-8		155	Duobė Nr.56. Fonas dengtas šviesiai ruda glazūra, ornamentas (bangelės) - tamsiai ruda ir geltona. Suklijuoti 3 fragmentai. To paties indo sudėtinės dalys?	42		

Eilės Nr.	Inv. Nr.	Perkas a, šurfas	Indo rūšis	Išlikusi indo dalis	Radinių kiekiis	Ornamentuota Glazūruotas	Fragmento storis (mm)		Fragmento dydis (mm)		Angos skersmuo (mm)	Dugno skersmuo (mm)	Molio spalva			Molio priemaišos			Glazūros spalva	Glazūruota vieta	Išdėgimas	Kvadratai	Svoris (g)	Datuoti na (a.)	Pastabos	Foto Nr.	Prašinio Nr.	Profilų pieš. Nr.
							min	max	plotis (max)	ilgis (max)			ruda, rausva pilka, juoda balta	granitas smėlis	dydis													
355	355	P20	vazonas	pk+p dg	6	+	+	6	8			215		+			+	sm.	r	i	o	A-D/3-8	102	XIX	Duobė Nr.56. Aukštis - 170mm. Pirštų paspaudimu sudarytos bangelės (pakraštelio viršus) - ornamentas. Suklijuoti 6 fragmentai	43		
356	356	P20	lėkštė	pk+p dg	4	+	+	4	6			265	115	+			+	sm.	b+r+ž	v	o	A-D/3-8	338	XVII?	Duobė Nr.56. Fonas dengtas žalia glazūra, ornamentas (augalinis ir bangelės) - balta ir tamsiai ruda. Suklijuoti 4 fragmentai	27	4	
357	357	P20	puodas	pk+p dg	17	+	+	5	7			160	140	+			+	sm.	ž	v	o	A-D/3-8	1015	XIX	Duobė Nr.56. Aukštis - 310 mm. Suklijuota 17 fragmentų			
358	358	P20	ąsotis	pk+p dg	17		+	6	12			125	110	+			+	sm.	r	v	o	A-D/3-8	1007	XIX	Duobė Nr.56. Aukštis - 222 mm. Suklijuota 17 fragmentų. Grioveliai - ornamentas. Įrėžtos gijos - ornamentas	44		
359	359	P20	puodas	pk	1	+		6	9	47	60				+		+	sm.			o	B-C/39-41	34	XVI - XVII	Duobė Nr.65. Įrėžtos bangelės - ornamentas	45		18
360	360	P20	puodas	pk	1	+	+	3	7			130		+			+	sm.	ž	v	o	B-C/39-41	40	XVII	Duobė Nr.65. Grioveliai - ornamentas			
361	361	P20	puodas	pk	1			6	8	41	45				+		+	vid.			r	C-D/58-60	21	XVII	Duobė Nr.48. Viduje - prikepusio maisto likučių	45		18
362	362	P20	puodas	pk	1			5	10	30	54			+	+	+	sm.			o	C-D/58-60	23	XVII	Duobė Nr.48. Viduje - prikepusio maisto likučių	45		18	
363	363	P20	puodas	pk	1			7	9	48	60				+	+	vid.			r	C-D/58-60	36	XVII	Duobė Nr.48. Išorėje ir viduje - prikepusio maisto likučių	45		18	
364	364	P20	puodas	pk	1			6	10	51	69				+	+	sm.			o	C-D/58-60	45	XVII	Duobė Nr.48.	45		18	
365	365	P20	puodas	pk	1			7	9	49	71				+	+	sm.			r	C-D/58-60	42	XVII	Duobė Nr.48. Viduje - prikepusio maisto likučių	45		18	
366	366	P20	puodas	pk	1	+		6	9			135			+	+	sm.			r	C-D/58-60	40	XVI-XVII	Duobė Nr.48. Tinklelis - ornamentas	27	5		
367	367	P20	puodas	pk	1			5	6	46	53				+	+	sm.			o	A-D/70-80	21	XVII		45		18	
368	368	P20	puodas	pk	1			6	9	48	54				+	+	sm.			o	A-D/70-80	35	XVII		45		18	
369	369	P20	ąsotis	pk	1		+	4	8			150		+			+	sm.	r	v	o	B-D/86-90	50	XIX				
370	370	P20	lėkštė	pk+s n	1	+	+	7	10	72	75			+			+	sm.	g+r	v	o	B-D/86-90	58	XIX	Fonas - dengtas ruda glazūra, ornamentas (horizontali juosta ir bangelės) - geltona			
371	371	P20		pk+s n	1	+	+	6	10	70	119				+			+	sm.	g+r	v	o	B-D/86-90		93	Fonas - dengtas ruda glazūra, ornamentas (horizontali juosta ir bangelės) - geltona. To paties indo sudėtinės dalys?		



Eilės Nr.	Inv. Nr.	Perkas a, šurfas	Indo rūšis	Išlikusi indo dalis	Radinių kieki	Ornamentuota Glazūruotas	Fragmento storis (mm)		Fragmento dydis (mm)		Angos skersmuo (mm)	Dugno skersmuo (mm)	Molio spalva			Molio priemaišos			Glazūros spalva	Glazūruota vieta	Išdėgimas	Kvadratai	Svoris (g)	Datuotina (a.)	Pastabos	Foto Nr.	Prašinio Nr.	Profilų pieš. Nr.
							min	max	plotis (max)	ilgis (max)			ruda, rausva pilka, juoda balta	granitas	smėlis	dydis												
372	372	P20	lėkštė	sn	1	+	+	7	10	70	71			+			+	sm.	b+r	v	o	B-D/86-90	35	XIX	Fonas - dengtas ruda glazūra, ornamentas (?) - balta			
373	373	P20	lėkštė	sn	1	+	+	5	8	39	42			+			+	sm.	b+r	v	o	B-D/86-90	20	XIX	Fonas - dengtas ruda glazūra, ornamentas (gijos) - balta			
374	374	P20	vazonas?	sn	1	+	+	6	10	54	77			+			+	sm.	r+ž	i	o	B-D/86-90	42	XVIII	Fonas - dengtas ruda ir žalia glazūromis, ornamentas augalinis (gėlės žiedas, išpaustas)	42		
375	375	P20	puodas	pdg	2			5	15			200		+		+		sm.			o	B-D/86-90	264		Suklijuoti 2 fragmentai	45		18
376	376	P20	ąsotis?	pdg	1		+	9	14			110		+	+		+	sm.	r	v	o	A-D/3-8	221	XIX	Duobė Nr.56			
377	377	P20	lėkštutė	pdg	1	+	+	6	13					+			+	sm.	g+r	v	o	B-C/39-41	34	XIX	Duobė Nr.65. Fonas - dengtas ruda glazūra, ornamentas (gijos) - geltona			
378	378	P20	ąsotis	dgn	1		+	5	9			115		+			+	sm.	ž	v	o	A-D/3-8	179	XIX	Duobė Nr.56. Viduje - žalios glazūros likučiai			
379	379	P20	ąsotis	dgn	3		+	7	17			120		+			+	sm.	g+ž	v	o	A-D/3-8	326	XIX	Duobė Nr.56. Fonas dengtas žalia glazūra su gelsvomis dėmėmis. Suklijuoti 3 fragmentai	42		
380	380	P20	puodas	dgn	2		+	7	15			155		+	+		+	sm.	ž	v	o	A-D/3-8	241	XIX	Duobė Nr.56. Gali būti patekęs į gaisrą, nes viduje ant dugno yra prikepusio granito granulių. Suklijuoti 2 fragmentai			
381	381	P21	puodas	pk	1	+		6	7	26	40			+			+	vid.			o	A-D/20-47	13	XVI-XVII	Įrėžtos bangelės - ornamentas	46		18
382	382	P21	puodas	pk	1	+		6	7	34	49				+		+	sm.			o	A-D/20-47	12	XVI-XVII	Įrėžtos bangelės - ornamentas	46		18
383	383	P21	puodas	pk	1	+		5	6	38	46				+		+	sm.			o	A-D/20-47	19	XVI-XVII	Įrėžtos bangelės - ornamentas	46		18
384	384	P21	puodas	pk	1		+	5	9	60	86			+			+	sm.	r	v	o	A-D/20-47	44	XIX				
385	385	P21	dubuo	pk	1			7	9	59	75				+		+	sm.			o	A-D/20-47	59	XVII		46		18
386	386	P21	dubuo	pk+s n	1	+	+	7	8	91	102			+	+		+	sm.	r+b	v	o	A-D/20-47	93	XIX	Fonas - dengtas balta glazūra, ornamentas (taškelių gijos) - ruda	46		
387	387	P21	ąsotis	pk+s n	2	+	+	5	9			130		+			+	sm.	ž	v	o	A-D/48-61	255	XIX	Grioveliai - ornamentas. Suklijuoti 2 fragmentai	46		

Eilės Nr.	Inv. Nr.	Perkas a, šurfas	Indo rūšis	Išlikusi indo dalis	Radinių kieki s	Ornamentuota Glazūruotas	Fragmento storis (mm)		Fragmento dydis (mm)		Angos skersmuo (mm)	Dugno skersmuo (mm)	Molio spalva			Molio priemaišos			Glazūros spalva	Glazūruota vieta	Išdėgimas	Kvadratai	Svoris (g)	Datuoti na (a.)	Pastabos	Foto Nr.	Prašinio Nr.	Profilų pieš. Nr.
							min	max	plotis (max)	ilgis (max)			ruda, rausva pilka, juoda balta	granitas smėlis	dydis													
388	388	P21	lėkštė	pg+pdg	2	+	+	7	16		265	120	+	+		+	sm.	b+ž	v	o	A-B/32-33	338	XIX	Fonas - dengtas balta glazūra, ornamentas (taškelių gijos) - tamsiai žalia. Suklijuoti 2 fragmentai	46			
389	389	P21	puodas	visas	20	+	+	4	9		180	135	+			+	sm.	r	i+v	o	B-C/24-25	2334	XIX	Duobė Nr. 72. Glazūruota išorinė petelio dalis. Grioveliai - ornamentas. Suklijuota 20 fragmentų	47			
390	390	P21	puodas	siene lė	1	+		7	9	38	56			+	+		sm.			o	A-D/48-61	23	XVII?	Įrėžtos bangelės - ornamentas	46		18	
391	391	P21	lėkštė	siene lė	1	+	+	6	7	59	78			+			sm.	g+ž	v	o	A-D/48-61	38	XIX	Fonas dengtas žalia glazūra, ornamentas (gijos) - geltona				
392	392	P21	ąsotis	pdg	1		+	6	12			120		+	+		sm.	ž	i	o	A-D/48-61	96	XIX					
393	393	P21	puodas	pdg	3		+	5	13			140		+			sm.	ž	v	o	A-D/48-61	202	XIX	Suklijuoti 3 fragmentai				
394	394	P21	puodelis	dgn	1		+	4	14			85		+			sm.	ž	v	o	A-D/48-61	69	XVII	Degęs				
395	395	P22	lėkštė	pk+sn	3		+	5	7	88	135			+			sm.	r	v	o	C-D/3-7	116	XIX	Duobė Nr. 56. Suklijuoti 3 fragmentai				
396	396	P22	lėkštė	pk+sn	8		+	5	9		355			+			sm.	r	v	o	A-D/48-54	523	XIX	Duobė Nr.66. Suklijuoti 8 fragmentai				
397	397	P23	lėkštė	pk	1	+	+	5	8	62	92			+			sm.	b+g	v	o	A-D/48-54	44	XIX	Duobė Nr.75. Fonas - dengtas ruda glazūra, ornamentas (bangelės) - geltona				
398	398	P23	lėkštė	pk	1	+	+	9	10	68	89			+			sm.	b+ž	v	o	A-D/48-54	60	XIX	Duobė Nr.75. Fonas dengtas žalia glazūra, ornamentas (bangelės) - balta				
399	399	P23	dubuo	pk	2			4	9	73		160			+		sm.			r	A-D/48-54	75		Duobė Nr.75. Juodoji keramika. Suklijuoti 2 fragmentai				
400	400	P23	lėkštė	sn	1	+	+	5	8	41	66			+			sm.	b+r	i+v	o	A-D/48-54	26	XX	Duobė Nr.75. Rudai balta glazūra. Grioveliai - ornamentas				
401	401	P23	vazonas?	sn	1	+	+	6	7	41	66			+			sm.	r	i	o	A-D/48-54	24	XIX	Duobė Nr.75. Grioveliai - ornamentas				
402	402	P23	ąsotis	sn	1	+	+	5	7	72	80			+			sm.	r	v	o	A-D/48-54	60	XIX	Duobė Nr.75. Grioveliai - ornamentas				
403	403	P23	ąsotis	pdg	1		+	5	8			95		+			sm.	ž	v	o	A-D/48-54	76	XIX	Duobė Nr.75. Išorėje - pirštų antspaudai				
404	404	P23	lėkštė	pdg	1	+	+	6	9			130		+			sm.	b+r	v	o	A-D/48-54	166	XIX	Duobė Nr.75. Fonas dengtas ruda glazūra, ornamentas (primena karūną) - balta	48			
405	405	P23	žvakidė	dgn	1		+	7	30			100		+	+		sm.	r+ž	i+v	o	A-D/48-54	206	XIX	Duobė Nr.75.	48			

Eilės Nr.	Inv. Nr.	Perkas a, šurfas	Indo rūšis	Išlikusi indo dalis	Radinių kiekiš	Ornamentuota Glazūruotas	Fragmento storis (mm)		Fragmento dydis (mm)		Angos skersmuo (mm)	Dugno skersmuo (mm)	Molio spalva			Molio priemaišos			Glazūros spalva	Glazūruota vieta	Išdėgimas	Kvadratai	Svoris (g)	Datuotina (a.)	Pastabos	Foto Nr.	Prašinio Nr.	Profilų pieš. Nr.
							min	max	plotis (max)	ilgis (max)			ruda, rausva pilka, juoda balta	granitas smėlis	dydis													
406	406	P23	puodas	dgn	2		6	9				125		+		+	sm.			r	A/23	74		Suklijuoti 2 fragmentai				
407	407	P24	ąsotis	pdg	1	+	6	8				100	+			+	sm.	ž	v	o	A-D/20-40	266	XIX					
408	408	P24	lėkštutė	dgn	1	+	4	6	42	52			+			+	sm.	b+r	v	o	A-D/20-40	14	XIX	Fonas dengtas ruda glazūra, ornamentas (gėlės žiedas) - balta	48			
409	409	P24	lėkštė	dgn	1	+	8	10	70	75			+			+	sm.	g+r	v	o	A-D/40-57	47	XIX	Fonas dengtas ruda glazūra, ornamentas (kilpų grandinė) - geltona	48			
410	410	P28	puodelis?	pk	1	+	3	4	25	31			+			+	sm.	r+ž	i+v	o	A-D/1-20	4	XVIII - XIX	Išorinės dalies fonas dengtas tamsiai žalia glazūra, ornamentas (bangelės) - šviesiai žalia	48			
411	411	P28	lėkštė	pk	1	+	6	8	38	77			+			+	sm.	b+r+ž	v	o	A-D/1-20	27	XIX	Fonas dengtas ruda glazūra, ornamentas (horizontalios juostos ir bangelės) - balta ir žalia	48			
412	412	P28	puodelis	dgn	1		5	7	51	58				+		+	sm.			r	A-D/1-20	18		Juodoji keramika				
413	413	P28	lėkštė	dgn	1	+	5	10				110	+			+	sm.	b+ž	v	o	A-D/1-20	43	XIX	Fonas dengtas balta glazūra, ornamentas (augalinis) - žalia. Glazūra apsilupusi	48			
414	681	P29	lėkštė	pk	1	+	6.4	9	48	61			+			+	sm.	g+r+ž	v	o	C-D/1-4	29	XIX	Duobė Nr.79. Fonas dengtas gelsva glazūra, ornamentas (bangelės ir į dešinę pasvirę brūkšniai) - ruda ir žalia. Išorėje - baltos spalvos gija	49			
415	682	P29	puodas	sn	1		7	11	39	65				+	+	sm.			r	C-D/1-4	29		Duobė Nr.79.	50				
416	684	P29	dubenėlis	pk	1		6	7.4	21	45				+	+	sm.			o	A-C/50-55	8	XVII?	Duobė Nr.75.	49				
417	685	P29	puodas	pk	1		6	7	37	44				+	+	sm.			o	A-C/50-55	19	XVII	Duobė Nr.75. Išorėje ir viduje - prikepusio maisto likučiai	49	19			
418	686	P29	dubuo	pk.+sn.	2		8	10	51	55				+	+	sm.			r	A-C/50-55	58		Duobė Nr.75. To paties indo sudėtinės dalys?	50	19			
419	687	P29	lėkštutė	sn	1	+	5	6.6	34	46			+			+	sm.	g+r	v	o	A-C/50-55	11	XIX	Duobė Nr.75. Fonas dengtas ruda glazūra, ornamentas (kilpos) - geltona	49			
420	688	P29	puodas	sn	1		4	5	37	53				+	+	sm.			r	A-C/50-55	11		Duobė Nr.75.	49				
421	689	P29	puodas	sn	1		4.4	6	43	61				+	+	sm.			r	A-C/50-55	18		Duobė Nr.75.	50				

Eilės Nr.	Inv. Nr.	Perkas a, šurfas	Indo rūšis	Išlikusi indo dalis	Radinių kiekiis	Ornamentuota Glazūruotas	Fragmento storis (mm)		Fragmento dydis (mm)		Angos skersmuo (mm)	Dugno skersmuo (mm)	Molio spalva			Molio priemaišos			Glazūros spalva	Glazūruota vieta	Išdėgimas	Kvadratai	Svoris (g)	Datuoti na (a.)	Pastabos	Foto Nr.	Prašinio Nr.	Profilų pieš. Nr.
							min	max	plotis (max)	ilgis (max)			ruda, rausva pilka, juoda balta	granitas smėlis	dydis													
422	690	P29	puodas	sn	1		5	6	46	50				+	+	sm.			r	A-C/50-55	18		Duobė Nr.75.	50				
423	691	P29	puodas	sn	1		5	6	52	61				+	+	sm.			o	A-C/50-55	21		Duobė Nr.75.	50				
424	692	P29	puodas	sn	1		6	7	48	61				+	+	sm.			o	A-C/50-55	26		Duobė Nr.75.	50				
425	693	P29	puodas	sn	1		8	10	50	61				+	+	sm.			r	A-C/50-55	34		Duobė Nr.75.	50				
426	694	P29	puodas	dgn	1		7	13				140		+	+	sm.			o	A-C/50-55	55		Duobė Nr.75.	49				
427	698	P29	dubuo	pk	1		5	8	33	44				+	+	sm.			o	A-C/50-55	13		Duobė Nr.75. Išorėje ir viduje - prikepusio maisto likučiu	49		19		
428	699	P29	lėkštė	pk	1	+	5	10	35	48				+		sm.	g+r	v	o	A-C/50-55	17	XIX	Duobė Nr.75. Fonas dengtas ruda glazūra, ornamentas (bangelės ir gija) - geltona	49				
429	700	P29	dubuo	pk	1		5.5	10	32	55				+	+	sm.			r	A-C/50-55	18		Duobė Nr.75.	49				
430	701	P29	lėkštė	pk.+sn.	1	+	6	9	43	64				+		sm.	g+r+ž	i+v	o	A-C/50-55	29	XVIII - XIX	Duobė Nr.75. Fonas dengtas gelsva glazūra, ornamentas (gija ir punktyrų linijos) - žalia ir ruda. Išorėje - baltos spalvos gijos	49				
431	702	P29	dubuo	pk.+sn.	1		7.6	9	41	61				+	+	sm.			r	A-C/50-55	33	XVII	Duobė Nr.75. Išorėje ir viduje - prikepusio maisto likučiai	49		19		
432	703	P29	lėkštė	pk.+sn.	1	+	5.5	10	43	57				+		sm.	b+r	v	o	A-C/50-55	26	XIX	Duobė Nr.75. Fonas dengtas ruda glazūra, ornamentas (bangelės) - balta	49				
433	704	P29	puodas	pk.+sn.	1	+	4	6	61.4		198			+	+	sm.	r+ž	i+v	o	A-C/50-55	42	XIX	Duobė Nr.75. Išorinė pusė dengta ruda glazūra, vidinė - žalia	49				
434	705	P29	puodas	sn	1		9	15	44	49				+	+	sm.			o	A-C/50-55	26		Duobė Nr.75.	49				
435	706	P29	puodas	sn	1		4	7	55	57				+	+	sm.			r	A-C/50-55	15		Duobė Nr.75. Juodoji keramika. Išorėje - prikepusio maisto likučiai	49				
436	707	P29	puodas	sn	1	+	3	5	49	71				+		sm.	r	v	o	A-C/50-55	17	XIX	Duobė Nr.75. Išorėje - baltos spalvos gijos	49				
437	708	P29	puodas	sn	1		8.4	9	48	49				+	+	sm.			o	A-C/50-55	29		Duobė Nr.75.	49				
438	709	P29	puodas	sn	1		8	9.3	37	55				+	+	sm.			o	A-C/50-55	26		Duobė Nr.75.	50				
439	710	P29	lėkštė?	dgn	1	+	5	6	70			140		+		sm.	g	v	o	A-C/50-55	35	XIX	Duobė Nr.75. Likę tik glazūros fragmentai	49				

Eilės Nr.	Inv. Nr.	Perkas a, šurfas	Indo rūšis	Išlikusi indo dalis	Radinių kieki s	Ornamentuota Glazūruotas	Fragmento storis (mm)		Fragmento dydis (mm)		Angos skersmuo (mm)	Dugno skersmuo (mm)	Molio spalva			Molio priemaišos			Glazūros spalva	Glazūruota vieta	Išdėgimas	Kvadratai	Svoris (g)	Datuoti na (a.)	Pastabos	Foto Nr.	Prašinio Nr.	Profilų pieš. Nr.
							min	max	plotis (max)	ilgis (max)			ruda, rausva pilka, juoda balta	granitas smėlis	dydis													
440	713	P29	puodas	pk.+sn.	2	+	6	8	52	64											r	B-C/23-25	28	XVII	Duobė Nr.83.Įrėžtos bangelės - ornamentas. Suklijuoti 2 fragmentai	53		19
441	714	P29	puodas	pk.+sn.	9	+	5	8	93		220										o	B-C/23-25	363	XVII	Duobė Nr.83.Įrėžtos bangelės - ornamentas. Suklijuoti 8 fragmentai. To paties indo sudėtinės dalys?	51		19
442	715	P29	dubuo	pk.+sn.	1		8	19	65	78											o	B-C/23-25	66	XVII	Duobė Nr.83.	53		19
443	716	P29	dubuo	pk.+sn.+d.g.	8		8	12			210										r	B-C/23-25	348	XVII	Duobė Nr.83.Viduje - prikepusio maisto likučiai. Suklijuoti 8 fragmentai. Indo aukštis - 70 mm	52		19
444	717	P29	puodas	sn	1	+	6	8	52	58											o	B-C/23-25	35	XVII	Duobė Nr.83.Įrėžtos bangelės - ornamentas. Viduje - prikepusio maisto likučiai	53		
445	718	P29	puodas	sn	1		6	7	41	67											o	B-C/23-25	23	XVII	Duobė Nr.83.	53		
446	719	P29	puodas	sn	1		5	6.5	60	71											o	B-C/23-25	26	XVII	Duobė Nr.83.	53		
447	720	P29	puodas	sn	1		5	5.5	63	78											o	B-C/23-25	27	XVII	Duobė Nr.83.	50		
448	721	P29	puodas	sn	1		6	8	53	91											o	B-C/23-25	44	XVII	Duobė Nr.83.	50		
449	722	P29	puodas	sn	1		4	6	51	90											o	B-C/23-25	32	XVII	Duobė Nr.83.	50		
450	723	P29	puodas	sn	1		6	7	63	68											o	B-C/23-25	35	XVII	Duobė Nr.83.	53		
451	724	P29	puodas	sn	1		5	6	63	92											o	B-C/23-25	51	XVII	Duobė Nr.83.	53		
452	725	P29	puodas	sn	1		6	9	83	102											o	B-C/23-25	75	XVII	Duobė Nr.83.	50		
453	726	P29	puodas	sn	1		5	7	93	99											o	B-C/23-25	82	XVII	Duobė Nr.83.	50		
454	727	P29	puodas	sn	1		5	9	72	136											o	B-C/23-25	89	XVII	Duobė Nr.83.	50		
455	728	P29	puodas	sn	3		6	10	94	136											o	B-C/23-25	140	XVII	Duobė Nr.83. Suklijuoti 3 fragmentai	54		

Eilės Nr.	Inv. Nr.	Perkas a, šurfas	Indo rūšis	Išlikusi indo dalis	Radinių kiekis	Ornamentuota Glazūruotas	Fragmento storis (mm)		Fragmento dydis (mm)		Angos skersmuo (mm)	Dugno skersmuo (mm)	Molio spalva			Molio priemaišos			Glazūros spalva	Glazūruota vieta	Išdeginimas	Kvadratai	Svoris (g)	Datuotina (a.)	Pastabos	Foto Nr.	Prašinio Nr.	Profilų pieš. Nr.	
							min	max	plotis (max)	ilgis (max)			ruda, rausva	pilka, juoda	balta	granitas	smėlis	dydis											
456	729	P29	ąsotis	pk.+s n.+d g.	36	+	+	7	12		177	152	+				+	sm.	r	v	o	C-E/40-42	1763	XIX	Duobė Nr.86. Įrėžtos bangelės įrėmintos gijose - ornamentas. Suklijuoti 36 fragmentai. Indo aukštis - 320 mm	55			
457	730	P29	puodas	pk	1	+		6	7	38	49			+			+	sm.			o	C-E/40-42	19	XVII	Duobė Nr.86.	53		19	
458	731	P29	puodas	pk	1	+		6	9	41	72			+			+	sm.			o	C-E/40-42	31	XVII	Duobė Nr.86.	53		19	
459	732	P29	puodas	sn	1			5	6	59				+			+	sm.			o	C-E/40-42	21	XVII	Duobė Nr.86.	53			
460	733	P29	puodas	sn	1			6	8	53	69			+			+	sm.			r	C-E/40-42	34	XVII	Duobė Nr.86. Viduje - prikepusio maisto likučiai	53			
461	765	P29	puodas	pk	1			4.3	8	24	25			+			+	sm.			o	A-D/21-30	7	XVII					
462	766	P29	dubuo	pk	1			7	8.4	19	43			+			+	sm.			r	A-D/21-30	10						
463	767	P29	puodas	pk	1			4	8	34	38			+			+	sm.			r	A-D/21-30	10	XVII		56		19	
464	768	P29	dubuo	pk	1			7	10	36	39			+			+	sm.			o	A-D/21-30	15						
465	769	P29	dubuo	pk	1			8	9	41	46			+			+	sm.			o	A-D/21-30	20	XVII		56		19	
466	770	P29	dubuo	pk	1			5	10	43	44			+			+	sm.			o	A-D/21-30	13	XVII		57		19	
467	771	P29	puodas	pk	1			6	9	36	43			+			+	sm.			o	A-D/21-30	23	XVII	Išorėje - prikepusio maisto likučiai	57		19	
468	772	P29	lėkštė	pk	1	+	+	7	7.5	33	41			+			+	sm.	g+r	v	o	A-D/21-30	15	XIX	Fonas dengtas ruda glazūra, ornamentas (bangelės) - geltona	57			
469	773	P29	dubuo	pk	1	+	+	8	9	34	43			+			+	sm.	r	i	o	A-D/21-30	18	XIX	Tech. brūkšniai	57			
470	774	P29	lėkštė	pk	1	+	+	6	9	39	55			+			+	sm.	g+r	v	o	A-D/21-30	24	XIX	Fonas dengtas ruda glazūra, ornamentas (bangelės) - geltona	57			
471	775	P29	lėkštė	pk	1	+	+	8	12	44	55			+			+	sm.	b+r	v	o	A-D/21-30	33	XVII	Fonas dengtas ruda glazūra, ornamentas (puslankis ir taškeliai) - balta	57			
472	776	P29	lėkštė	pk	1	+	+	6	9	52	59			+			+	sm.	g+r	v	o	A-D/31-40	25	XIX	Fonas dengtas ruda glazūra, ornamentas (gijos) - geltona				

Eilės Nr.	Inv. Nr.	Perkas a, šurfas	Indo rūšis	Išlikusi indo dalis	Radinių kiekiš	Ornamentuota Glazūruotas	Fragmento storis (mm)		Fragmento dydis (mm)		Angos skersmuo (mm)	Dugno skersmuo (mm)	Molio spalva			Molio priemaišos			Glazūros spalva	Glazūruota vieta	Išdėgimas	Kvadratai	Svoris (g)	Datuotina (a.)	Pastabos	Foto Nr.	Piešinio Nr.	Profilų pieš. Nr.		
							min	max	plotis (max)	ilgis (max)			ruda, rausva	pilka, juoda	balta	granitas	smėlis	dydis												
473	777	P29	lėkštė	pk	1	+	+	7	9	46	63			+				+	sm.	b+g+r	v	o	A-D/31-40	33	XIX	Fonas dengtas ruda glazūra, ornamentas (bangelės, nusilupusios) - balta, pakraštėlis - geltona	57			
474	778	P29	lėkštė	pk	1	+	+	5	8	58	92			+				+	sm.	g+ž	v	o	A-D/31-40	26	XIX	Fonas dengtas žalia glazūra, ornamentas (bangelės) - geltona. To paties indo sudėtinės dalys	57			
		P29	lėkštė	pk	1	+	+	5	8	52	61			+				+	sm.	g+ž	v	o	A-D/31-40	26	XIX		57			
475	779	P29	lėkštė	pk	1	+	+	6	8	78	81			+				+	sm.	b+ž	v	o	A-D/31-40	65	XIX	Fonas dengtas žalia glazūra, ornamentas (bangelės ir gija) - balta	57			
476	780	P29	dubuo	pk	1	+	+	5	10	55	83			+				+	sm.	r	i	o	A-D/31-40	41	XIX	Išgaubtos bangelės ir įrėžti grioveliai - ornamentai. Išorėje - rudos glazūros likučiai	57			
477	781	P29	puodas	pk	1			6	9	57	85				+			+	sm.			o	A-D/31-40	51	XVII	Išorėje - prikepusio maisto likučiai	57		19	
478	782	P29	puodas	pk	1			4	12.5	57	67				+			+	sm.			r	A-D/31-40	42	XVII	Išorėje ir viduje - prikepusio maisto likučiai	57		19	
479	783	P29	puodas	pk	1			6	8.5	61	75				+			+	sm.			r	A-D/31-40	54	XVII	Išorėje ir viduje - prikepusio maisto likučiai	58		19	
480	784	P29	lėkštė?	pk	1			6	10	55	90				+			+	sm.			o	A-D/31-40	47						
481	785	P29	lėkštė	pk	2	+	+	4	6	27	51			+				+	sm.	g+r	v	o	A-D/31-40	10	XIX	Gijos ir kabliataškio formos lašeliai, kurie sudaro gijas - ornamentai. Fonas - dengtas gelsva glazūra, ornamentas - ruda. Suklijuoti 2 fragmentai	58			
482	786	P29	dubuo?	pk	1		+	5	7	41				+				+	sm.	g	i	o	A-D/31-40	14	XIX					
		P29	dubuo?	pk	1		+	5	7	37		180			+				+	sm.	g	i	o	A-D/31-40	21	XIX	Suklijuoti 2 fragmentai. To paties indo sudėtinės dalys?			
483	787	P29	lėkštutė	pk	2		+	4	8	40		240		+				+	sm.	r	v	o	A-D/31-40	34	XIX	Suklijuoti 2 fragmentai				
484	788	P29	vazonas	pk	2			4	9	41		160		+				+	sm.			o	A-D/31-40	50	XIX	Suklijuoti 2 fragmentai				
485	789	P29	dubuo	pk.+s n.	6		+	5	9	44		265		+				+	sm.	r	v	o	A-D/31-40		XIX	Suklijuoti 6 fragmentai. Kljuojasi prie indo, kurio inv.Nr.804	64			
486	790	P29	ąsotis?	sp	1	+	+	5	7	22	34			+				+	sm.	g+ž	i+v	o	A-D/31-40	6	XIX	Į kairę pasvirę brūkšniai - ornamentas. Fonas - dengtas žalia glazūra, ornamentas - gelsva. Suklijuoti 3 fragmentai. To paties indo sudėtinės dalys	58			
		P29		pk	1	+	+	4	8	24	35			+				+	sm.	g+ž	i+v	o	A-D/31-40	8	XIX		58			
		P29		pk	3	+	+	5	8	29		105			+				+	sm.	g+ž	i+v	o	A-D/31-40	28		XIX	58		
		P29		pk	1	+	+	4	8	56	57				+				+	sm.	g+ž	i+v	o	A-D/31-40	23		XIX	58		

Eilės Nr.	Inv. Nr.	Perkas a, šurfas	Indo rūšis	Išlikusi indo dalis	Radinių kiekiš	Ornamentuota Glazūruotas	Fragmento storis (mm)		Fragmento dydis (mm)		Angos skersmuo (mm)	Dugno skersmuo (mm)	Molio spalva			Molio priemaišos			Glazūros spalva	Glazūruota vieta	Išdeginimas	Kvadratai	Svoris (g)	Datuoti na (a.)	Pastabos	Foto Nr.	Piešinio Nr.	Profilų pieš. Nr.		
							min	max	plotis (max)	ilgis (max)			ruda, rausva	pilka, juoda	balta	granitas	smėlis	dydis												
487	791	P29	puodas	pk	1	+	+	6	7	36	41			+			+	sm.	r	i+v	o	A-D/31-40	15	XIX	Įrėžtos gijos - ornamentas. Suklijuoti 2 fragmentai. To paties indo sudėtinės dalys	58				
				pk	1	+	+	4	7	48	49					+			+	sm.	r	i+v	o	A-D/31-40		22	XIX	58		
				pk	2	+	+	5	7	51	98					+			+	sm.	r	i+v	o	A-D/31-40		49	XIX	58		
488	792	P29	lėkštė	pk	3	+	+	5	8	65	90	230		+			+	sm.	g+r	v	o	A-D/31-40	201	XIX	Gijos - ornamentas. Fonas dengtas ruda glazūra, ornamentas - gelsva. Suklijuoti 8 fragmentai	58				
				pk	5	+	+	6	8	43		230		+			+	sm.	g+r	v	o	A-D/31-40		XIX		58				
489	793	P29	dubuo	pk	2			6	10	52		160			+	+		sm.			o	A-D/31-40	57	XVII	Suklijuoti 2 fragmentai. Išorėje - prikepusio maisto likučiai	58		19		
490	794	P29	ąsotis?	pk	1	+	+	5	7	31	56			+			+	sm.	r+ž	i+v	o	A-D/40-55	13	XIX	Į kairę pasvirę brūkšniai ir ratilai - ornamentai. Fonas dengtas ruda glazūra, ornamentas - šviesiai žalia. Suklijuoti 4 fragmentai. To paties indo sudėtinės dalys	59				
				pk	2	+	+	4.4	6	37		116		+			+	sm.	r+ž	i+v	o	A-D/40-55	28	XIX		59				
				pk.+s n.	2	+	+	4	7	67		116		+			+	sm.	r+ž	i+v	o	A-D/40-55	51	XIX		59				
				sn	1	+	+	4	6	28	50			+			+	sm.	r+ž	i+v	o	A-D/40-55	10	XIX		59				
				sn	1	+	+	4	5	24	35			+			+	sm.	r+ž	i+v	o	A-D/40-55	4	XIX		59				
				sn	1	+	+	4	5	31	60			+			+	sm.	r+ž	i+v	o	A-D/40-55	9	XIX		59				
				sn	1	+	+	3	4	30	49			+			+	sm.	r+ž	i+v	o	A-D/40-55	6	XIX		59				
				sn	1	+	+	4	6	52	74			+			+	sm.	r+ž	i+v	o	A-D/40-55	18	XIX		59				
491	795	P29	ąsotis	pk.+s n.	1		+	6	9	58	63			+			+	sm.	r+ž	i+v	o	A-D/40-55	28	XVIII - XIX	Išorinė pusė dengta žalia glazūra, vidinė - ruda. Ant vienos iš šukių išlikęs snapelio fragmentas. Suklijuoti 2 fragmentai. To paties indo sudėtinės dalys	60				
				pk.+s n.	2		+	6	9.4	71	87			+			+	sm.	r+ž	i+v	o	A-D/40-55	82	XVIII - XIX		60				
492	796	P29	puodas	pk.+s n.	2	+	+	5	9	95		125		+			+	sm.	r	v	o	A-D/40-55	120	XIX	Įrėžtos gijos - ornamentas. Suklijuoti 2 fragmentai	61				
493	797	P29	lėkštė	pk.+s n.	5	+	+	6	10	57	11	275		+			+	sm.	g+ž	v	o	A-D/40-55	326	XIX	Taškai sudarantys gijas - ornamentas. Fonas dengtas gelsva glazūra, ornamentas žalia. Glazūra - visiškai nusilupusi. Suklijuota 10 fragmentų	61				
				pk.+s n.	5	+	+	7	10	72		275		+			+	sm.	g+ž	v	o	A-D/40-55		XIX		61				



Eilės Nr.	Inv. Nr.	Perkas a, šurfas	Indo rūšis	Išlikusi indo dalis	Radinių kiekiš	Ornamentuota Glazūruotas	Fragmento storis (mm)		Fragmento dydis (mm)		Angos skersmuo (mm)	Dugno skersmuo (mm)	Molio spalva			Molio priemaišos			Glazūros spalva	Glazūruota vieta	Išdėgimas	Kvadratai	Svoris (g)	Datuoti na (a.)	Pastabos	Foto Nr.	Prašinio Nr.	Profilų pieš. Nr.			
							min	max	plotis (max)	ilgis (max)			ruda, rausva	pilka, juoda	balta	granitas	smėlis	dydis													
							pk.+sn	+	+	+			+	+	+	+	+	+											+	+	+
494	798	P29	puodas	pk.+sn	5	+	+	4	10	93	100	143		+				+	sm.	r	v	o	A-D/40-55	219	XIX	Įrėžtos gijos - ornamentas. Suklijuoti 5 fragmentai. To paties indo sudėtinės dalys	61				
		P29		sn	1	+	+	4	6	59	70				+				+	sm.	r	v	o	A-D/40-55		XIX	Šukės klijuojasi prie indo, kurio inv.Nr.800 ir Nr.834				
		P29		sn	1	+	+	4	6	58	83				+				+	sm.	r	v	o	A-D/40-55		XIX					
495	799	P29	dubuo	pk.+sn	3	+	+	5	9	63	92			+				+	sm.	g+r	i+v	o	A-D/40-55	48	XVIII - XIX		56				
		P29		pk.+sn.+ąš elė	2	+	+	6	9	72		240			+				+	sm.	g+r	i+v	o	A-D/40-55	165	XVIII - XIX		56			
		P29		sn	1	+	+	7	8	20	35				+				+	sm.	g+r	i+v	o	A-D/40-55	5	XVIII - XIX		56			
496	800	P29	puodas	pk.+sn	9	+	+	4	11	99		155		+				+	sm.	ž	v	o	A-D/40-55		XIX	Įrėžtos gijos - ornamentas. Suklijuoti 9 fragmentai. Klijuojasi prie indo, kurio inv. Nr.798-2, Nr.798-3 ir Nr.834					
497	801	P29	vazonas	pk.+sn	5	+		4	9	89	119			+				+	sm.				o	A-D/40-55	99	XIX	Įrėžtos gijos - ornamentas. Suklijuota 11 fragmentų. To paties indo sudėtinės dalys	56			
		P29		sn	2	+		4	5	41	75			+				+	sm.				o	A-D/40-55	19	XIX			56		
		P29		sn	4	+		4	5	89		sieneš skersmuo - 126 mm		+				+	sm.	r	v	o	A-D/40-55		XIX			56			
498	802	P29	puodas	pk.+sn	9	+	+	5	10	71	74	180		+				+	sm.	r	v	o	A-D/40-55		XIX	Įrėžta gija - ornamentas. Suklijuota 15 fragmentų. Taip pat klijuojasi prie indo, kurio inv.Nr.835 ir Nr.836	66				
		P29		pk.+sn	5	+	+	4	10	86		180		+				+	sm.	r	v	o	A-D/40-55		XIX			66			
		P29		pk.+sn	1	+	+	4.3	10	89		180		+				+	sm.	r	v	o	A-D/40-55		XIX			66			
499	803	P29	lėkštė	pk.+sn	4	+		5	8.4	44	101	215		+				+	sm.	r	v	o	A-D/40-55	547	XIX	Suklijuotota 12 fragmentų. Indo aukštis - 89 mm	63				
		P29		pk.+sn.+d	8	+		8	9			215		+				+	sm.	r	v	o	A-D/40-55				XIX				
500	804	P29	dubuo	pk	8	+	+	4	9	57	61	265	112	+				+	sm.	g+r	v	o	A-D/40-55		XIX	Fonas dengtas ruda glazūra, ornamentas (augalinis) - geltona. Suklijuotota 11 fragmentų. Indo aukštis - 106 mm. Taip pat klijuojasi prie indo fragmento, kurio inv.Nr.789. Iš viso suklijuota 17 šio indo fragmentų	64				
		P29		pk.+sn	1	+	+	5	9	56	83	265	112	+				+	sm.	g+r	v	o	A-D/40-55		XIX			64			
		P29		dgn	2	+	+	5	13			265	112	+				+	sm.	g+r	v	o	A-D/40-55	1074	XIX			64			



Eilės Nr.	Inv. Nr.	Perkas a, šurfas	Indo rūšis	Išlikusi indo dalis	Radinių kieki	Ornamentuota Glazūruotas	Fragmento storis (mm)		Fragmento dydis (mm)		Angos skersmuo (mm)	Dugno skersmuo (mm)	Molio spalva			Molio priemaišos			Glazūros spalva	Glazūruota vieta	Išdėgimas	Kvadratai	Svoris (g)	Datuotina (a.)	Pastabos	Foto Nr.	Prašinio Nr.	Profilų pieš. Nr.	
							min	max	plotis (max)	ilgis (max)			ruda, rausva pilka, juoda balta	granitas smėlis	dydis														
520	824	P29	ąsotis?	sn	1	+	+	3.3	5	61	73			+			+	sm.	g+ž	i	o	A-D/40-55	29	XIX	Fonas dengtas žalia glazūra, ornamentas (vertikalūs brūkšniai) - geltona	56			
521	825	P29	lėkštė	sn	1	+	+	5	8	68	102			+			+	sm.	g+ž	v	o	A-D/40-55	34	XIX	Fonas dengtas žalia glazūra, ornamentas (kilpos) - geltona	62			
522	826	P29	puodas	sn	1	+	+	4.4	6	68	76			+			+	sm.	r	v	o	A-D/40-55	51	XIX	Įrėžtos gijos - ornamentas	62			
523	827	P29	lėkštė	sn	1	+	+	7	9	82	88			+			+	sm.	g+r	v	o	A-D/40-55	54	XIX	Fonas dengtas ruda glazūra, ornamentas (augalinis) - geltona	62			
524	828	P29	puodas	sn	2			5	7	67	87				+		+	sm.				o	A-D/40-55	50		Suklijuoti 2 fragmentai			
525	829	P29	puodas	sn	2			6	7.4	71	92				+		+	sm.				o	A-D/40-55	57		Suklijuoti 2 fragmentai			
526	830	P29	puodas	sn	2			8	11	70	92				+		+	sm.				o	A-D/40-55	69		Suklijuoti 2 fragmentai			
527	831	P29	puodas	sn	2			6	8	86	96				+	+		sm.				o	A-D/40-55	59		Suklijuoti 2 fragmentai			
528	832	P29	puodas	sn	1			5	6	34	36				+		+	sm.				o	A-D/40-55	8		To paties indo sudėtinės dalys?	60		
		P29	puodas	sn	1			4	7	79	112				+		+	sm.				o	A-D/40-55	68			60		
529	833	P29	puodas	sn	5		+	4	6	80	165				+			sm.	r+ž	i+v	o	A-D/40-55	78	XVIII - XIX	Suklijuoti 9 fragmentai. Išorinė pusė dengta žalia glazūra, vidinė - ruda. To paties indo sudėtinės dalys				
		P29	puodas	sn	4		+	4.5	6	112	170				+			sm.	r+ž	i+v	o	A-D/40-55	125	XVIII - XIX					
530	834	P29	puodas	sn	13		+	5	8	150	155	112			+			sm.	ž	v	o	A-D/40-55	946	XIX	Suklijuota 13 fragmentų. Klijuojasi taip pat prie indo, kurio inv.Nr.798-2, Nr.798-3 ir Nr.800. Iš viso suklijuoti 24 šio indo fragmentai. Indo aukštis - 270 mm				
531	835	P29	puodas	pk.+sn.	7		+	5	9	140	173	180			+			sm.	r	v	o	A-D/40-55		XIX	Suklijuoti 7 fragmentai	66			
532	836	P29	puodas	sn	2		+	4	6	110					+			sm.	r	v	o	A-D/40-55	818	XIX	Suklijuoti 2 fragmentai. Klijuojasi prie indo, kurio inv.Nr.802-1, Nr.802-3 ir Nr.835. Iš viso suklijuoti 24 šio indo fragmentai	66			

Eilės Nr.	Inv. Nr.	Perkas a, šurfas	Indo rūšis	Išlikusi indo dalis	Radinių kiekiš	Ornamentuota Glazūruotas	Fragmento storis (mm)		Fragmento dydis (mm)		Angos skersmuo (mm)	Dugno skersmuo (mm)	Molio spalva			Molio priemaišos			Glazūros spalva	Glazūruota vieta	Išdėgimas	Kvadratai	Svoris (g)	Datuotina (a.)	Pastabos	Foto Nr.	Prašinio Nr.	Profilų pieš. Nr.			
							min	max	plotis (max)	ilgis (max)			ruda, rausva pilka, juoda balta	granitas smėlis	dydis																
533	837	P29	dubuo	pk.+s n.	13	+	+	6	9	113	120	295	129	+			+	sm.	g+r	v	o	A-D/40-55		XIX	Fonas dengtas ruda glazūra, ornamentas (augalinis) - geltona. Suklijuotoji 28 fragmentai. Kitoje pusėje baltas dažais užrašas, primenantis "100"? Taip pat klijuojasi prie indo fragmento, kurio inv.Nr.846	65					
		P29	dubuo	pk.+s n.	10	+	+	6	9	99	124	295	129	+			+	sm.	g+r	v	o	A-D/40-55		XIX		65					
		P29	dubuo	pk.+s n.	5	+	+	6.3	10	99		295	129	+			+	sm.	g+r	v	o	A-D/40-55		XIX		65					
534	838	P29	bokalas	pdg	3		+	6	14				95	+			+	sm.	r	i+v	o	A-D/40-55	53	XIX	Suklijuoti 3 fragmentai	60					
535	839	P29	butelis	pdg	1		+	6	14				85			+	be priemaišų	r	i	o	A-D/40-55	85	XIX	Monomorilonitas, importas	62						
536	840	P29	puodas	pdg	2			5	12	67			120	+	+		+	sm.			o	A-D/40-55	67		Suklijuoti 2 fragmentai						
537	841	P29	puodas	pdg	3		+	6	12				131	+			+	sm.	r	v	o	A-D/40-55	366	XIX	Suklijuoti 3 fragmentai	62					
538	842	P29	lėkštutė	dgn	1			6	10	57			85	+			+	sm.			o	A-D/40-55	31								
539	843	P29	puodas	dgn	1			5	14	60			120		+	+		sm.			o	A-D/40-55	52								
540	844	P29	lėkštutė	pk	1		+	6	10	38	50				+			+	sm.	ž	v	o	kontrolinė E/21-30	21	XIX	Suklijuota 11 fragmentų. To paties indo sudėtinės dalys	59				
		P29		pk	1		+	6	10	36	67				+			+	sm.	ž	v	o		26			59				
		P29		pk	3		+	5	10	39	106					+			+	sm.	ž	v		o			48	59			
		P29		pk	3		+	6	10	32	145						+			+	sm.	ž		v			o	63	59		
		P29		sn.+d g.	5		+	4	12				100			+			+	sm.	ž	v		o			95	59			
541	845	P29	lėkštutė	dgn	4		+	5	11				95	+			+	sm.	g	v	o	kontrolinė E/31-40	97	XIX	Suklijuoti 4 fragmentai						
542	846	P29	dubuo	dgn	6	+	+	5	11				129	+			+	sm.	g+r	v	o	kontrolinė E/41-55	1408	XIX	Fonas dengtas ruda glazūra, ornamentas (augalinis) - geltona. Suklijuoti 6 fragmentai. Klijuojasi prie indo, kurio inv.Nr.837. Iš viso suklijuoti 34 šio indo fragmentai. Indo aukštis - 125 mm	65					

Eilės Nr.	Inv. Nr.	Perkas a, šurfas	Indo rūšis	Išlikusi indo dalis	Radinių kiekiis	Ornamentuota Glazūruotas	Fragmento storis (mm)		Fragmento dydis (mm)		Angos skersmuo (mm)	Dugno skersmuo (mm)	Molio spalva			Molio priemaišos			Glazūros spalva	Glazūruota vieta	Išdėgimas	Kvadratai	Svoris (g)	Datuoti na (a.)	Pastabos	Foto Nr.	Prašinio Nr.	Profilų pieš. Nr.
							min	max	plotis (max)	ilgis (max)			ruda, rausva pilka, juoda balta	granitas smėlis	dydis													
543	847	P29	puodas	dgn	2	+	6	14				135	+			+	sm.	r+ž	i+v	o	kontrolinė E/41-55	139	XIX	Suklijuoti 2 fragmentai				
543	848	P29	puodas	dgn	2	+	7	14				113	+			+	sm.	ž	v	o	kontrolinė E/41-55	192	XIX	Suklijuoti 2 fragmentai	62			
543	849	P29	puodas	dgn	4	+	5	11				120	+			+	sm.	r	v	o	kontrolinė E/41-55	132	XIX	Suklijuoti 4 fragmentai				
543	850	P29	puodelis	ąs	1	+	5	6	24	34			+			+	sm.	g+ž	v	o	kontrolinė E/41-55	10	XIX	Fonas dengtas žalia glazūra, ornamentas (horizontalios juostelės - dryžiai) - geltona	57			
543	851	P29	žaislas?		1	+			40	70			+			+	sm.	ž	i	o	kontrolinė E/41-55	60	XIX	Panašu, kad tai gyvūnas - molinukas (žaislas)? Tuščiaviduris, skersmuo - 32x33 mm	57			
544	888	P30	lėkštė	pk	1	+	6	12	37	53				+		+	sm.	r+ž	v	o	B-C/11-12	24	XVII?	Duobė Nr.89. Fonas - dengtas ruda glazūra, ornamentas (gijos ir bangelės) - žalia. To paties indo sudėtinės dalys	67			
				pk	1	+	6	13	60	72					+		+	sm.	r+ž	v	o	B-C/11-12			50	67		
545	889	P30	puodas	pk	1		8	10	39	42				+	+		sm.			o	A/11	25	XVII		67	19		
546	890	P30	dubuo	pk	1		6	8	51	53				+	+		sm.			o	A/15-18	20	XVII	Viduje - prikepusio maisto likučiai	67	19		
547	891	P30	lėkštė	pk	1	+	5	8	41	73				+	+		sm.	ž	i+v	o	A/15-18	28	XVII	Gijos ir bangelės - ornamentai	67			
548	892	P30	puodas	pk	1		6	9	53	74				+	+		sm.			o	A/15-18	54	XVII		67	19		
549	893	P30	puodas	pk	1		7	10	45	61				+	+		sm.			o	A/15-18	32	XVII		67	19		
550	894	P30	lėkštė	pk	3	+	6	7	32	121				+		+	sm.	g+ž	i+v	o	A/15-18	31	XIX	Fonas dengtas žalia glazūra, ornamentas (bangelės) - geltona	67			
551	895	P30	dubuo	pk.+sn.	1	+	6	9	51	90				+	+		sm.	ž	v	o	A/15-18	52	XIX					
552	896	P30	puodas	pk.+sn.	1	+	5	9	79	81	120			+		+	sm.	r	i+v	o	A/15-18	65	XIX					
553	897	P30	lėkštė	pk.+sn.	1	+	6	9	11	118				+		+	sm.	g+r	v	o	A/15-18	120	XIX	Fonas - dengtas ruda glazūra, ornamentas (gijos) - geltona				
554	898	P30	puodas	pk.+sn.	4	+	5	12	105		180			+		+	sm.	r	v	o	A/15-18	244	XIX	Įrėžtos gijos - ornamentas				
555	899	P30	puodas	sn	1	+	5	10	31	39				+		+	sm.			r	A/15-18	12		Įrėžtos bangelės - ornamentas	67			
556	900	P30	puodas	sn	1		2.5	7	39	54				+	+		sm.			r	A/15-18	13						

Eilės Nr.	Inv. Nr.	Perkas a, šurfas	Indo rūšis	Išlikusi indo dalis	Radinių kiekiš	Ornamentuota Glazūruotas	Fragmento storis (mm)		Fragmento dydis (mm)		Angos skersmuo (mm)	Dugno skersmuo (mm)	Molio spalva			Molio priemaišos			Glazūros spalva	Glazūruota vieta	Išdėgimas	Kvadratai	Svoris (g)	Datuotina (a.)	Pastabos	Foto Nr.	Piešinio Nr.	Profilų pieš. Nr.
							min	max	plotis (max)	ilgis (max)			ruda, rausva pilka, juoda balta	granitas smėlis	dydis													
557	901	P30	puodas	sn	1		7	10	42	53				+	+	sm.		r	A/15-18	18								
558	902	P30	puodas	sn	1		7	10	47	51				+	+	sm.		o	A/15-18	27								
559	903	P30	puodas	sn	1	+	4.4	7.4	48	63				+		sm.	r	i+v	o	A-B/1-3	27	XIX						
560	904	P30	puodas	sn	1	+	5	7	54	63			+			sm.	r	i	o	A-B/1-3	24	XIX	Įrėžtos gijos - ornamentas					
561	905	P30	puodas	sn	1		6	8	63	77				+	+	sm.		o	A-B/1-3	41								
562	906	P30	puodas	sn	1		4	8	68	95				+	+	sm.		o	A-B/1-3	42			Išorėje ir viduje - prikepusio maisto likučiai					
563	907	P30	puodas	sn	1		6	12	76	80				+	+	sm.		o	A-D/7-11	62								
564	908	P30	puodas	sn	3		3	5	71	112				+	+	sm.		o	A-D/7-11	31			Suklijuoti 3 fragmentai					
565	909	P30	puodas	sn	3	+	5	7	100	127			+			sm.	r	v	o	A-D/7-11	90	XIX	Suklijuoti 3 fragmentai					
566	910	P30	puodas	sn.+d g.	1		7	13			150		+	+	sm.		r		A-D/7-11	85								
567	911	P30	puodas	sn.+d g.	4	+	5	12			112		+			sm.	r	v	o	A-D/7-11	334	XIX	Suklijuoti 4 fragmentai					
568	912	P30	puodas	sn.+d g.	6	+	6	14			123		+			sm.	r	v	o	A-D/7-11	314	XIX	Suklijuoti 6 fragmentai					
569	913	P30	lėkštutė	dgn	1	+	7	14		69	120		+			sm.	g+r	v	o	A-D/7-11	42	XIX	Fonas dengtas ruda glazūra, ornamentas (bangelės) - geltona	67				
570	914	P30	lėkštutė	dgn	1	+	5	12	49		120		+			sm.	g	v	o	B-D/13-18	55	XIX						
571	915	P30	puodas	dgn	1		8	15	70	90				+	+	sm.		r		B-D/13-18	56							
572	916	P30	puodas	dgn	1		4	11			122		+			sm.		o	B-D/13-18	47	XIX							
573	917	P30	puodas	dgn	1	+	5	12			107		+			sm.	r	i+v	o	B-D/13-18	94	XIX						
574	918	P30	puodas	dgn	2	+	5	9			110		+			sm.	r	v	o	B-D/13-18	63	XIX						
575	919	P30	puodas	dgn	4	+	4	9			125		+			sm.	r	v	o	A-D/19-21	67	XIX						

Eilės Nr.	Inv. Nr.	Perkas a, šurfas	Indo rūšis	Išlikusi indo dalis	Radinių kiekis	Ornamentuota Glazūruotas	Fragmento storis (mm)		Fragmento dydis (mm)		Angos skersmuo (mm)	Dugno skersmuo (mm)	Molio spalva			Molio priemaišos			Glazūros spalva	Glazūruota vieta	Išdėgimas	Kvadratai	Svoris (g)	Datuotina (a.)	Pastabos	Foto Nr.	Prašymo Nr.	Profilų pieš. Nr.	
							min	max	plotis (max)	ilgis (max)			ruda, rausva	pilka, juoda	balta	granitas	smėlis	dydis											
576	920	P30	puodas	dgn	1	+	3	8				110	+			+	sm.	r	v	o	A-D/19-21	75	XIX						
577	944	P31	lėkštė	pk	1	+	4	5	21	29			+			+	sm.	g+r	v	o	D9/10	3	XIX	Duobė Nr.93. Fonas dengtas ruda glazūra, ornamentas (gijos) - geltona	68				
578	945	P31	lėkštė	pk	1	+	5	8	26	36			+			+	sm.	g+r	v	o	D9/10	7	XIX	Duobė Nr.93. Fonas dengtas ruda glazūra, ornamentas (bangelės) - geltona	68				
579	946	P31	puodas	pk	1		7	10	23	43				+	+		sm.			o	D9/10	11	XVII	Duobė Nr.93. Viduje - prikepusio maisto likučiai	68				
580	947	P31	dubuo	pk	1		5	8	37	47			+	+		+	sm.	r	i	o	D/17-18	13	XIX	Duobė Nr.94	68		19		
581	948	P31	puodas	pk	1		6	10	44	78	165		+			+	sm.	ž	v	o	D/17-18	33	XIX	Duobė Nr.94					
582	949	P31	lėkštė	sn	1	+	7	8	31	57				+		+	sm.	g+ž	v	o	D/17-18	14	XIX	Duobė Nr.94. Fonas dengtas žalia glazūra, ornamentas (augalinis?) - geltona	68				
583	950	P31	lėkštė	sn	1	+	4	7	43					+		+	sm.	g+ž	v	o	D/17-18	13	XIX	Duobė Nr.94. Fonas dengtas geltona glazūra, ornamentas (taškeliai, sudarantys gijas) - žalia. Beveik visa glazūra nusilupusi	68				
584	951	P31	lėkštė	pk	1	+	9		26	38			+			+	sm.	g+r	v	o	A-D/1-10	12	XIX	Fonas dengtas ruda glazūra, ornamentas (bangelės) - geltona	68				
585	952	P31	dubuo	pk	1		7.4	8	34	42				+	+		sm.			o	A-D/1-10	17			68		19		
586	953	P31	lėkštė	pk	1	+	7	8	37	56			+			+	sm.	g+r	v	o	A-D/1-10	20	XIX	Fonas dengtas ruda glazūra, ornamentas (gijos) - geltona	68				
587	954	P31	puodas	sn	1		7	10	63	84				+	+		sm.			o	A-D/1-10	63							
588	955	P31	lėkštė	sn	1	+	4	5	25	33			+	+		+	sm.	b+g+r	v	o	A-D/1-10	6	XIX	Fonas dengtas ruda ir geltona glazūromis, ornamentas (bangelės?) - balta	68				
589	956	P31	lėkštė	dgn	1	+	5	14				110	+			+	sm.	g+r	v	o	A-D/1-10	36	XIX	Fonas dengtas ruda glazūra, ornamentas (ratilai) - geltona	68				
590	957	P31	lėkštė	pk	1	+	4	5	25	44			+			+	sm.	g+r+ž	v	o	A-D/1-10	5	XIX	Fonas dengtas ruda glazūra, ornamentas (gijos) - geltona ir žalia	68				
591	958	P31	puodas	pk	1	+	4	6	31	33			+			+	sm.	r	v	o	A-D/11-16	7	XIX	Baltų dažų gijos - ornamentas (išorė)	68				
592	959	P31	puodas	pk	1		6	8	42	70			+			+	sm.	r	v	o	A-D/16-23	33	XIX		68				

Eilės Nr.	Inv. Nr.	Perkasas, šurfas	Indo rūšis	Išlikusi indo dalis	Radinių kiekis	Ornamentuota Glazūruotas	Fragmento storis (mm)		Fragmento dydis (mm)		Angos skersmuo (mm)	Dugno skersmuo (mm)	Molio spalva			Molio priemaišos			Glazūros spalva	Glazūruota vieta	Išdėgimas	Kvadratai	Svoris (g)	Datuotina (a.)	Pastabos	Foto Nr.	Prašymo Nr.	Profilų pieš. Nr.
							min	max	plotis (max)	ilgis (max)			ruda, rausva	pilka, juoda	balta	granitas	smėlis	dydis										
593	960	P31	lėkštė	sn	1	+	6	8	37	59			+			+	sm.	g+r	v	o	A-D/16-23	18	XIX	Fonas dengtas ruda glazūra, ornamentas (puslankiai ir taškeliai) - geltona	68			
594	962	P32	puodas	pk	1		6	9	45	56				+		+	sm.			o	A-D/1-5	23	XVII	Išorėje - prikepusio maisto likučiai	69		19	
595	963	P32	puodas	pk	1		6	8	51	52				+		+	sm.			o	A-D/1-5	24	XVII	Viduje - prikepusio maisto likučiai	69		19	
596	964	P32	dubuo	pk	1		8	10	45	53				+		+	sm.			o	A-D/1-5	27	XVII		69		19	
597	965	P32	puodas	pk	1		5	8	37	62				+		+	sm.			r	A-D/1-5	29	XVII	Išorėje ir viduje - prikepusio maisto likučiai	69		19	
598	966	P32	puodas	pk.+sn.	1		5	9	66	112	165			+		+	sm.			r	A-D/1-5	83	XVII	Išorėje ir viduje - prikepusio maisto likučiai. Viduje - braukos	69		19	
599	967	P32	dubuo	pk.+sn.	1	+	8	11	61	120	265			+			sm.	r	i	o	A-D/1-5	106	XVIII		69			
600	968	P32	puodas	sn	1	+	6	7	36	44				+		+	sm.			r	A-D/1-5	13		Įrėžtos bangelės - ornamentas	69			
601	969	P32	puodas	dgn	1		10	20	58	75				+		+	sm.			r	A-D/1-5	79		Viduje - prikepusio maisto likučiai	69			
602	970	P32	lėkštė	pk	1	+	5	9	37	53				+			sm.	g+r	v	o	A-D/5-10	14	XIX	Fonas dengtas ruda glazūra, ornamentas (bangelės) - geltona	69			
603	971	P32	lėkštė	pk	1	+	8	12	35	97				+			sm.	ž	v	o	A-D/5-10	30	XIX	Taškeliai sudarantys gijas - ornamentas	69			
604	972	P32	lėkštė	pk.+sn.+d.g.	3	+	5	14			245			+		+	sm.	g+r	v	o	A-D/5-10	251	XIX	Fonas dengtas ruda glazūra, ornamentas (sūkuriai?) - geltona. Indo aukštis - 78 mm	70			
605	973	P32	lėkštė	pk.+sn.+d.g.	3	+	4	9			235			+		+	sm.	r	v	o	A-D/5-10	221	XIX	Indo aukštis - 87 mm	70			
606	974	P32	puodelis	dgn	1	+	5	12				72		+		+	sm.	ž	v	r	A-D/5-10	40	XVII	Gali būti patekęs į gaisrą, nes viduje ant dugno - prikepusių molio gabalėliai	70			
607	975	P32	lėkštė	pk	1	+	6	9	31	49				+		+	sm.	g+r	v	o	A-D/10-19	16	XIX	Fonas dengtas ruda glazūra, ornamentas (bangelės) - geltona	70			
608	976	P32	lėkštė	pk	1	+	4	7	49	55				+		+	sm.	b+ž	v	o	A-D/10-19	16	XIX	Fonas dengtas šviesiai žalia glazūra, ornamentas (gijos ir bangelės) - balta ir tamsiai žalia	70			
609	977	P32	lėkštė	pk	1	+	7	8	40	67				+		+	sm.	b+ž	v	o	A-D/10-19	26	XIX	Fonas dengtas žalia glazūra, ornamentas (gijos) - balta	70			



Eilės Nr.	Inv. Nr.	Perkas a, šurfas	Indo rūšis	Išlikusi indo dalis	Radinių kiekiš	Ornamentuota Glazūruotas	Fragmento storis (mm)		Fragmento dydis (mm)		Angos skersmuo (mm)	Dugno skersmuo (mm)	Molio spalva			Molio priemaišos			Glazūros spalva	Glazūruota vieta	Išdėgimas	Kvadratai	Svoris (g)	Datuoti na (a.)	Pastabos	Foto Nr.	Prašinio Nr.	Profilų pieš. Nr.	
							min	max	plotis (max)	ilgis (max)			ruda, rausva	pilka, juoda	balta	granitas	smėlis	dydis											
610	978	P32	lėkštė	pk	2	+	+	6	7	41	62			+				+	sm.	g+r	v	o	A-D/10-19	22	XIX	Fonas dengtas ruda glazūra, ornamentas (bangelės) - geltona. Suklijuoti 2 fragmentai	70		
611	979	P32	lėkštė	pk	1	+	+	8	10	47	81			+				+	sm.	g+ž	v	o	A-D/10-19	47	XIX	Fonas dengtas geltona ir žalia glazūromis, ornamentas (gijos ir bangelės?) - nusilupę	70		
612	980	P32	puodas	pk.+as	1		+	4	6	43	66			+	+			+	sm.	r	i+v	o	A-D/10-19	40	XIX	Ašelės (išlikusi 1/3 dalis) storis min.- 8 mm, storis max. - 9 mm; plotis min. - 24 mm, plotis max. - 35 mm; išžesto ovalo formos	70		
613	981	P32	puodas	pk	2		+	5	7	42	78			+				+	sm.	ž	v	o	A-D/10-19	26	XIX	To paties indo sudėtinės dalys?	71		
				pk				5	7	54	84			+				+	sm.	ž	v	o	A-D/10-19	29	XIX	To paties indo sudėtinės dalys?	71		
614	982	P32	puodas	pk	1	+	+	4	9	67	71			+				+	sm.	ž	v	o	A-D/10-19	34	XIX	Baltų dažų gijos - ornamentas (išorė)	72		
615	983	P32	lėkštė	pk	1	+	+	7	9	44	93			+				+	sm.	b+r	v	o	A-D/10-19	46	XIX	Fonas dengtas ruda glazūra, ornamentas (gija) - balta	70		
616	984	P32	prieskoninė?	pk	2	+	+	4	8	53		125		+				+	sm.	ž	v	o	A-D/10-19	41	XIX	Baltų dažų gija - ornamentas (išorė). Suklijuoti 2 fragmentai			
617	985	P32	lėkštė	pk	1	+	+	5	6	50	54			+				+	sm.	b+r	v	o	A-D/10-19	24	XIX	Fonas dengtas ruda glazūra, ornamentas (bangelės ir gija) - balta. To paties indo sudėtinės dalys?	71		
		P32	lėkštė	pk	1	+	+	5	6	60	76			+				+	sm.	b+r	v	o	A-D/10-19	32	XIX		71		
618	986	P32	lėkštė	pk.+sn.	2	+	+	6	12	87	94			+				+	sm.	b+r	v	o	A-D/10-19	67	XIX	Fonas dengtas ruda glazūra, ornamentas (bangelės) - balta	72		
619	987	P32	lėkštė	pk.+sn.	1	+	+	7	11	70	83			+				+	sm.	b+r	v	o	A-D/10-19	65	XIX	Fonas dengtas ruda glazūra, ornamentas (bangelės) - balta	72		
620	988	P32	lėkštė	pk.+sn.	1	+	+	7	11	79	107			+				+	sm.	b+r	v	o	A-D/10-19	81	XIX	Fonas dengtas žalia glazūra, ornamentas (bangelės ir taškėliai) - balta	72		
621	989	P32	lėkštė	pk.+sn.	1	+	+	7	12	59	114			+				+	sm.	b+ž	v	o	A-D/10-19	80	XIX	Fonas dengtas balta glazūra, ornamentas (taškėliai sudarantys gijas ir gijos) - žalia. Suklijuoti 2 fragmentai. To paties indo sudėtinės dalys?	71		
		P32	lėkštė	siene lė	2	+	+	7	9	66	91			+				+	sm.	b+ž	v	o	A-D/10-19	53	XIX		71		
622	990	P32	lėkštė	pk.+sn.+dg.	1	+	+	7	13			245		+				+	sm.	g+r	v	o	A-D/10-19	184	XIX	Fonas dengtas ruda glazūra, ornamentas (sūkurys ir kilpos) - geltona. Indo aukštis - 75 mm	72		

Eilės Nr.	Inv. Nr.	Perkasas, šurfas	Indo rūšis	Išlikusi indo dalis	Radinių kieki	Ornamentuota Glazūruotas	Fragmento storis (mm)		Fragmento dydis (mm)		Angos skersmuo (mm)	Dugno skersmuo (mm)	Molio spalva			Molio priemaišos			Glazūros spalva	Glazūruota vieta	Išdėgimas	Kvadratai	Svoris (g)	Datuotina (a.)	Pastabos	Foto Nr.	Prašinio Nr.	Profilų pieš. Nr.	
							min	max	plotis (max)	ilgis (max)			ruda, rausva	pilka, juoda	balta	granitas	smėlis	dydis											
623	991	P32	lėkštė	pk	1	+	+	7	8	27	42			+			+	sm.	g+r	v	o	A-D/10-19	8	XIX	Fonas dengtas ruda glazūra, ornamentas (bangelės) - geltona. Suklijuoti 3 fragmentai. Indo aukštis - 94 mm. To paties indo sudėtinės dalys	71			
		P32	lėkštė	pk	1	+	+	6	9	44	51			+			+	sm.	g+r	v	o	A-D/10-19	22	XIX		71			
		P32	lėkštė	pk	1	+	+	7	9	35	63			+			+	sm.	g+r	v	o	A-D/10-19	17	XIX	Fonas - dengtas ruda glazūra - ornamentas (bangelės) - geltona. Suklijuoti 3 fragmentai. Indo aukštis - 94 mm. To paties indo sudėtinės dalys	71			
		P32	lėkštė	pk.+s n.-d	3	+	+	6	12			255			+			+	sm.	g+r	v	o	A-D/10-19	179	XIX		71		
624	992	P32	puodas	sn	2	+		3	5	87	102			+			+	sm.	ž	v	o	A-D/10-19	55	XIX	Įrėžtos gijos - ornamentas. Suklijuoti 2 fragmentai				
625	993	P32	puodas	sn	4		+	4	7	94	160			+			+	sm.	ž	v	o	A-D/10-19	126	XIX	Tech. brūkšniai. Suklijuoti 4 fragmentai				
626	994	P32	puodas	pk.+s n.	1		+	4	14			100		+			+	sm.	r+ž	v	o	A-D/10-19	107	XIX					
627	995	P32	lėkštė	pk.+s n.	1	+	+	5	17			125		+			+	sm.	g+ž	v	o	A-D/10-19	105	XIX	Fonas dengtas geltona glazūra, ornamentas (augalinis) - žalia. Likę tik glazūros fragmentai, visa nusilupusi	72			
628	996	P32	puodas	pk.+s n.	1		+	6	13			135		+			+	sm.	ž	v	o	A-D/10-19	301	XIX					
629	997	P32	lėkštė	dgn	1	+	+	6	21	68	83			+			+	sm.	g+r	v	o	A-D/10-19	44	XIX	Fonas dengtas geltona glazūra, ornamentas (augalinis) - ruda	72			
630	1010	P33	lėkštė	pk	1	+	+	5	9	33	39			+			+	sm.	b+r	v	o	D/2-4	13	XIX	Duobė Nr.97. Fonas dengtas ruda glazūra, ornamentas (bangelės) - balta	77			
631	1011	P33	lėkštė	pk	1	+	+	6		26	42			+	+		+	sm.	g+ž	v	o	D/2-4	11	XIX	Duobė Nr.97. Fonas dengtas ruda glazūra, ornamentas (bangelės) - balta	77			
632	1012	P33	lėkštė	pk	1	+	+	6	9	31	49			+			+	sm.	g+r	v	o	D/2-4	21	XIX	Duobė Nr.97. Fonas dengtas ruda glazūra, ornamentas (bangelės) - balta	77			
633	1013	P33	lėkštė	pk	1	+	+	10	11	23	53			+			+	sm.	r	v	o	A-D/1-10	20	XIX	Fonas dengtas šviesiai ruda glazūra, ornamentas (gijos) - tamsiai ruda	77			
634	1014	P33	lėkštė	pk	1	+	+	4	7	43	51			+			+	sm.	g+r	v	o	A-D/1-10	11	XIX	Fonas dengtas ruda glazūra, ornamentas (bangelės ir gijos) - geltona ir tamsiai ruda	77			
635	1015	P33	lėkštė	pk	1	+	+	4	9	32	63			+			+	sm.	b+r	v	o	A-D/1-10	21	XIX	Fonas dengtas ruda glazūra, ornamentas (pasviręs brūkšnys) - balta	77			
636	1016	P33	lėkštė	pk	1	+	+	6	10	41	56			+			+	sm.	r	v	o	A-D/1-10	22	XIX	Fonas dengtas šviesiai ruda glazūra, ornamentas (pasviręs brūkšniai) - tamsiai ruda	77			
637	1017	P33	lėkštė	pk	1	+	+	6	11	56	64				+		+	sm.	g+r	v	o	A-D/1-10	39	XIX	Fonas dengtas ruda glazūra, ornamentas (gijos) - geltona	77			

Eilės Nr.	Inv. Nr.	Perkas a, šurfas	Indo rūšis	Išlikusi indo dalis	Radinių kiekiš	Ornamentuota Glazūruotas	Fragmento storis (mm)		Fragmento dydis (mm)		Angos skersmuo (mm)	Dugno skersmuo (mm)	Molio spalva			Molio priemaišos			Glazūros spalva	Glazūruota vieta	Išdėgimas	Kvadratai	Svoris (g)	Datuoti na (a.)	Pastabos	Foto Nr.	Prašinio Nr.	Profilų pieš. Nr.
							min	max	plotis (max)	ilgis (max)			ruda, rausva	pilka, juoda	balta	granitas	smėlis	dydis										
638	1018	P33	puodas	pk	1		5	14	41	47				+	+	sm.			o	A-D/1-10	20	XVII	Išorėje - prikepusio maisto likučiai	77		19		
639	1019	P33	puodas	pk	1		5	7	47	54				+	+	sm.			r	A-D/1-10	24	XVII	Išorėje ir viduje - prikepusio maisto likučiai	77		19		
640	1020	P33	lėkštė	pk.+sn.	1		7	12	58	82				+	+	sm.			r	A-D/1-10	54	XVII	Išorėje ir viduje - prikepusio maisto likučiai	77		19		
641	1021	P33	lėkštė	pk.+sn.	1	+	6	12	67	94				+	+	sm.	b+r	v	o	A-D/1-10	76	XIX	Fonas dengtas ruda glazūra, ornamentas (sūkurys) - balta	77				
642	1022	P33	lėkštė	pk.+sn.	1	+	5	11	101	135				+		sm.	b+r	v	o	A-D/1-10	155	XIX	Fonas dengtas ruda glazūra, ornamentas (taškėliai, besijungiantys puslankiai, bangelės) - balta	77				
643	1023	P33	puodas	pk.+sn.	2	+	6	12	123	135				+		sm.	ž	v	o	A-D/1-10	119	XIX	Baltų dažų gijos - ornamentas (išorė). Suklijuoti 2 fragmentai	78				
644	1024	P33	ąsotis	pk.+sn+sp	5	+	4	8	102	115				+		sm.	g+r	i+v	o	A-D/1-10	115	XIX	Fonas dengtas ruda glazūra, ornamentas (pasvirę brūkšniai ir bangelės) - geltona. Suklijuoti 5 fragmentai	78				
645	1025	P33	lėkštė	sn	1	+	6	7	33	43				+		sm.	b+r	v	o	A-D/1-10	11	XIX	Fonas dengtas ruda glazūra, ornamentas (?) - balta	78				
646	1026	P33	lėkštė	sn	1	+	7		33	47				+		sm.	b+r	v	o	A-D/1-10	15	XIX	Fonas dengtas šviesiai ruda glazūra, ornamentas (sūkurys? ir gija) - balta ir tamsiai ruda	78				
647	1027	P33	lėkštė	sn	1	+	6	7	36	38				+		sm.	b	v	o	A-D/1-10	13	XIX	Fono glazūra nusilupusi. Taškėliai sudarantys gijas - ornamentas	78				
648	1028	P33	puodas	sn	1		6		41	44				+		sm.			o	A-D/1-10	12		Juodoji keramika					
649	1029	P33	puodas	sn	1	+	4	6	37	50				+		sm.	r	v	o	A-D/1-10	12	XIX	Įrėžtos gijos - ornamentas					
650	1030	P33	puodas	sn	1	+	4	7	56	63				+		sm.	r	v	o	A-D/11-20	28	XIX	Įrėžtos gijos - ornamentas	78				
651	1031	P33	puodas	sn	1	+	4	5	66	69				+		sm.	ž	v	o	A-D/11-20	33	XIX	Įrėžtos gijos - ornamentas	78				
652	1032	P33	butelis	sn	1		5	6	70	75				+		be priemaišų			o	A-D/11-20	48	XIX	Monomorilonitas, importas	78				
653	1033	P33	puodas	sn	3	+	5	7	115	126				+	+	sm.	r	v	o	A-D/11-20	82	XIX	Įrėžtos gijos - ornamentas. Suklijuoti 3 fragmentai					
654	1034	P33	puodas	sn.+dg.	1		6	12	75	100				+	+	sm.			o	A-D/11-20	70							
655	1035	P33	lėkštė	dgn	1	+	7	8	38	50				+		sm.	g+ž	v	o	A-D/11-20	16	XIX	Fonas dengtas žalia glazūra, ornamentas (bangelės) - geltona	78				

Eilės Nr.	Inv. Nr.	Perkas a, šurfas	Indo rūšis	Išlikusi indo dalis	Radinių kiekiš	Ornamentuota Glazūruotas	Fragmento storis (mm)		Fragmento dydis (mm)		Angos skersmuo (mm)	Dugno skersmuo (mm)	Molio spalva			Molio priemaišos			Glazūros spalva	Glazūruota vieta	Išdėgimas	Kvadratai	Svoris (g)	Datuoti na (a.)	Pastabos	Foto Nr.	Prašinio Nr.	Profilų pieš. Nr.
							min	max	plotis (max)	ilgis (max)			ruda, rausva	pilka, juoda	balta	granitas	smėlis	dydis										
656	1036	P33	lėkštutė	dgn	1	+	5	10			95	+	+		+	sm.	b+ž	v	o	A-D/11-20	16	XIX	Fonas dengtas balta glazūra, ornamentas (augalinis?) žalia	78				
657	1037	P33	puodelis	dgn	1		3	10			65	+			+	sm.	r	v	o	A-D/21-25	25	XIX						
658	1038	P33	puodas	dgn	1		5	9	38	72			+	+	sm.			r	A-D/21-25	24		Išorėje - prikepusio maisto likučiai						
659	1039	P33	puodas	dgn	1		8	14			130	+			+	sm.	r	v	o	A-D/21-25	65	XIX						
660	1040	P33	puodas	dgn	3		4	11	55	92	95		+		+	sm.	ž	v	o	A-D/21-25	46	XIX	Suklijuoti 3 fragmentai					
661	1049	P32	lėkštė	pk	1	+	5	9	43	49			+		+	sm.	b+r	v	o	A-D-7-10	20	XIX	Duobė Nr.96. Fonas dengtas ruda glazūra, ornamentas (bangelės) - balta	73				
662	1050	P32	lėkštė	pk	1	+	5	9	37	55			+		+	sm.	g+r	v	o	A-D-7-10	25	XIX	Duobė Nr.96. Fonas dengtas ruda glazūra, ornamentas (bangelės) - geltona	73				
663	1051	P32	dubuo	pk	1		4	7	39	64			+		+	sm.	r+ž	i+v	o	A-D-7-10	24	XIX	Duobė Nr.96. Išorinė pusė dengta žalia glazūra, vidinė - ruda	73				
664	1052	P32	lėkštė	pk.+sn.	1	+	6	9	107	121			+		+	sm.	r+ž	v	o	A-D-7-10	129	XIX	Duobė Nr.96. Fonas dengtas ruda glazūra, ornamentas (bangelės) - žalia	73				
665	1053	P32	lėkštė	pk.+sn.+dg.	7	+	4	16			220	97	+		+	sm.	m	v	o	A-D-7-10	593	XIX	Duobė Nr.96. Bangelės - ornamentas. Suklijuoti 7 fragmentai. Indo aukštis - 91 mm	74		20		
666	1054	P32	puodas	pk.+sn.+dg.	22	+	5	16			170	135	+		+	sm.	r	v	o	A-D-7-10	1279	XIX	Duobė Nr.96. Irėžta gija - ornamentas. Suklijuoti 22 fragmentai	75				
667	1055	P32	lėkštė	sn	1	+	6	7	35	41			+		+	sm.	b+r	v	o	A-D-7-10	12	XIX	Duobė Nr.96. Fonas dengtas ruda glazūra, ornamentas (?) - balta	73				
668	1056	P32	lėkštė	sn	1	+	6	7	33	66			+	+	+	sm.	g	v	o	A-D-7-10	16	XIX	Duobė Nr.96. Fonas dengtas ruda glazūra, ornamentas (?) - geltona	73				
669	1057	P32	butelis	sn	1		6		50	86				+	be priemaišų		r	i	o	A-D-7-10	32	XIX	Duobė Nr.96. Monomorilonitas, importas	73				
670	1058	P32	puodas	sn	1		4	6	71	78			+	+	sm.			o	A-D-7-10	52		Duobė Nr.96.	73					
671	1059	P32	puodas	sn.+dg.	2		5	14			130		+	+	sm.			o	A-D-7-10	257	XIX	Duobė Nr.96. Suklijuoti 2 fragmentai	76		20			
672	1060	P32	lėkštė	dgn	1	+	5	9	45	46			+	+	+	sm.	g+r+ž	v	o	A-D-7-10	14		Duobė Nr.96.	73				

Eilės Nr.	Inv. Nr.	Perkas a, šurfas	Indo rūšis	Išlikusi indo dalis	Radinių kiekiis	Ornamentuota Glazūruotas	Fragmento storis (mm)		Fragmento dydis (mm)		Angos skersmuo (mm)	Dugno skersmuo (mm)	Molio spalva			Molio priemaišos			Glazūros spalva	Glazūruota vieta	Išdeginimas	Kvadratai	Svoris (g)	Datuotina (a.)	Pastabos	Foto Nr.	Prašinio Nr.	Profilų pieš. Nr.	
							min	max	plotis (max)	ilgis (max)			ruda, rausva pilka, juoda balta	granitas smėlis	dydis														
673	1061	P32	lėkštė	dgn	1	+	+	5	9	34	55			+			+	sm.	g+r	v	o	A-D-7-10	14	XIX	Duobė Nr.96. Fonas dengtas ruda glazūra, ornamentas (bangelės) - geltona	73			
674	1062	P32	puodas	dgn	1				16	38			110	+				+	sm.			o	A-D-7-10	62		Duobė Nr.96.			
675	1063	P32	puodelis	ąselė	1	+	+	6	9	28	49			+			+	sm.	g+ž	i	o	A-D-7-10	17	XIX	Duobė Nr.96. Fonas dengtas ruda glazūra, ornamentas (horizontalūs brūkšniai) - žalia	73			
676	1079	P34	puodas	pk	1			4	7	21	39				+		+	sm.				o	A-D/1-10	8	XVII		79	19	
677	1080	P34	lėkštė	pk	1	+	+	6	8	29	32				+			+	sm.	b+ž	v	o	A-D/1-10	11	XIX	Fonas dengtas žalia glazūra, ornamentas (bangelės) - balta	79		
678	1081	P34	lėkštė	pk	1	+	+	7	8	32	47			+				+	sm.	b+r	v	o	A-D/1-10	13	XIX	Fonas dengtas ruda glazūra, ornamentas (gijos) - balta	79		
679	1082	P34	lėkštė	pk	1	+	+	4	5	30	34			+				+	sm.	g+r	v	o	A-D/1-10	8	XIX	Fonas dengtas ruda glazūra, ornamentas (gijos) - geltona	79		
680	1083	P34	lėkštė	pk	1	+	+	7	9	36	37			+				+	sm.	b+ž	v	o	A-D/1-10	15	XIX	Fonas dengtas žalia glazūra, ornamentas (gija) - balta	79	19	
681	1084	P34	lėkštė	pk	1	+	+	5	9	47	72			+				+	sm.	g+r	v	o	A-D/1-10	27	XIX	Fonas dengtas ruda glazūra, ornamentas (gijos) - geltona	79		
682	1085	P34	lėkštė	pk	1	+	+	7	9	36	38			+				+	sm.	b+ž	v	o	A-D/1-10	18	XIX	Fonas dengtas žalia glazūra, ornamentas (gija) - balta	79		
683	1086	P34	lėkštė	pk	1	+	+	6	7	29	67			+				+	sm.	g+ž	v	o	A-D/1-10	16	XIX	Fonas dengtas geltona glazūra, ornamentas (taškeliai sudarantys gijas) - žalia	79		
684	1087	P34	lėkštė	pk	1	+	+	4	10	38	46			+				+	sm.	g+ž	v	o	A-D/1-10	21	XIX	Fonas dengtas žalia glazūra, ornamentas (bangelės) - geltona	79		
685	1088	P34	puodas	pk	1			7	8	35	50				+		+	sm.				o	A-D/1-10	22	XVII		79	19	
686	1089	P34	dubuo	pk	1	+	+	5	7	48	57			+	+			+	sm.	b+r	i	o	A-D/1-10	24	XVII	Įrėžtos gijos - ornamentas. Išorinė pusė dengta ruda glazūra, vidinė - balta	79		
687	1090	P34	puodas	pk	1			5	7	49	60			+	+			+	sm.			o	A-D/1-10	24	XVII		79	19	
688	1091	P34	puodas	pk.+s n.	4			6	8	75	102				+		+	sm.				o	A-D/1-10	88	XVII	Suklijuoti 4 fragmentai	79		20

Eilės Nr.	Inv. Nr.	Perkas a, šurfas	Indo rūšis	Išlikusi indo dalis	Radinių kiekiis	Ornamentuota Glazūruotas	Fragmento storis (mm)		Fragmento dydis (mm)		Angos skersmuo (mm)	Dugno skersmuo (mm)	Molio spalva			Molio priemaišos			Glazūros spalva	Glazūruota vieta	Išdėgimas	Kvadratai	Svoris (g)	Datuoti na (a.)	Pastabos	Foto Nr.	Prašinio Nr.	Profilų pieš. Nr.
							min	max	plotis (max)	ilgis (max)			ruda, rausva	pilka, juoda	balta	granitas	smėlis	dydis										
689	1092	P34	puodas	pk+s n+aš	1		10	13	53	65				+		+		sm.			r	A-D/1-10	98	XVII	Ašelės storis min.- 16 mm, storis max. - 19 mm; plotis min. - 27 mm, plotis max. - 29 mm, skersmuo - 55 mm	79		20
690	1093	P34	lėkštė	sn	1	+	6	8	29	34				+			+	sm.	b+r	v	o	A-D/1-10	7	XIX	Fonas dengtas ruda glazūra, ornamentas (?) - balta			
691	1094	P34	lėkštė	sn	1	+	5	6	32	47				+			+	sm.	b+r	v	o	A-D/1-10	13	XIX	Fonas dengtas ruda glazūra, ornamentas (kilpos) - balta	80		
692	1095	P34	lėkštė	sn	1	+	6.5	10	40	51				+			+	sm.	g+r	v	o	A-D/1-10	18	XIX	Fonas dengtas ruda glazūra, ornamentas (?) - geltona	80		
693	1096	P34	lėkštė	sn	1	+	6	8	44	64				+			+	sm.	g+r	v	o	A-D/11-20	13	XIX	Fonas dengtas ruda glazūra, ornamentas (?) - geltona			
694	1097	P34	lėkštė	sn	1	+	5	7	41	55				+			+	sm.	g+r	v	o	A-D/11-20	18	XIX	Fonas dengtas ruda glazūra, ornamentas (kilpa ir bangelė) - geltona	80		
695	1098	P34	lėkštė	sn	1	+	7		33	65				+			+	sm.	g+r	v	o	A-D/11-20	19	XIX	Fonas dengtas ruda glazūra, ornamentas (?) - geltona			
696	1099	P34	lėkštė	sn	1	+	5	9	51	61				+			+	sm.	g+r	v	o	A-D/11-20	23	XIX	Fonas dengtas ruda glazūra, ornamentas (gijos) - geltona	80		
697	1100	P34	lėkštė	sn	1	+	6	7	44	51				+			+	sm.	g+r	v	o	A-D/11-20	16	XIX	Fonas dengtas ruda glazūra, ornamentas (gijos) - geltona			
698	1101	P34	lėkštė	sn	1	+	6	7	39	40				+	+		+	sm.	b+r	v	o	A-D/11-20	10	XIX	Fonas dengtas balta glazūra, ornamentas (?) - ruda	80		
699	1102	P34	puodelis	sn	1	+	3	5	34	42				+			+	sm.	r	v	o	A-D/11-20	9	XIX	Įrėžtos gijos - ornamentas	80		
700	1103	P34	puodas	sn	1		6	10	57	58				+		+		sm.			r	A-D/11-20	39		Išorėje - prikepusio maisto likučiai			
701	1104	P34	puodas	sn	1		10	12	49	68				+		+		sm.			o	A-D/11-20	42					
702	1105	P34	lėkštė	dgn	1	+	6		25	37				+			+	sm.	r	i	o	A-D/11-20	6	XIX	Fonas dengtas šviesiai ruda glazūra, ornamentas (?) - tamsiai ruda			
703	1106	P34	puodas	dgn	1		8	14	50	58				+		+		sm.			o	A-D/11-20	44					
704	1107	P34	puodas	dgn	1		8	18	61	65				+		+		sm.			r	A-D/21-27	63			80		20
705	1108	P34	puodas	dgn	1		5	15	47	85				+		+		sm.			r	A-D/21-27	56			80		
706	1109	P34	puodas	dgn	1		6	12	97	100				+		+		sm.			o	A-D/21-27	89			80		
707	1110	P34	dubuo	pk	1		6.5	11	29	44				+			+	sm.			o	C-D/22	10		Duobė Nr.99			

Eilės Nr.	Inv. Nr.	Perkas a, šurfas	Indo rūšis	Išlikusi indo dalis	Radinių kiekiis	Ornamentuota Glazūruotas	Fragmento storis (mm)		Fragmento dydis (mm)		Angos skersmuo (mm)	Dugno skersmuo (mm)	Molio spalva			Molio priemaišos			Glazūros spalva	Glazūruota vieta	Išdėgimas	Kvadratai	Svoris (g)	Datuoti na (a.)	Pastabos	Foto Nr.	Prašinio Nr.	Profilų pieš. Nr.
							min	max	plotis (max)	ilgis (max)			ruda, rausva pilka, juoda balta	granitas smėlis	dydis													
708	1111	P34	dubuo	pk	1		7	9	26	38			+	+	sm.			o	C-D/22	12	XVII	Duobė Nr.99	80		19			
709	1112	P34	lėkštė	pk	1	+	7	8	35	43			+		sm.	g+r	v	o	C-D/22	12	XIX	Duobė Nr.99. Fonas dengtas ruda glazūra, ornamentas (bangelės) - geltona	80					
710	1113	P34	lėkštė	pk	1	+	6	7	49	55			+	+	sm.	b+ž	v	o	C-D/22	31	XIX	Duobė Nr.99. Fonas dengtas balta glazūra, ornamentas (bangelės) - žalia	80					
711	1114	P34	lėkštė	sn	1	+	5	6	43	61			+		sm.	r	v	o	C-D/22	24	XIX	Duobė Nr.99. Fono glazūra - nusilupusi. Taškeliai sudarantys gijas - ornamentas	80					
712	1115	P34	puodas	sn	1		14	15	60	68			+	+	sm.		r		C-D/22	72		Duobė Nr.99.						
713	1116	P34	lėkštutė	sn.+d g.	1	+	4	13	61	66			+		sm.	r	v	o	C-D/22	34		Duobė Nr.99. Fono glazūra - nusilupusi. Ornamentas augalinis						
714	1117	P34	puodelis	sn.+d g.	2		6	10			68		+		sm.	r	v	o	C-D/22	66		Duobė Nr.99. Suklijuoti 2 fragmentai	80					
715	1125	P35	puodas	pk	1		6	9	28	55			+	+	sm.			o	A-F/1-6	18	XVI-XVII		81		20			
716	1126	P35	puodas	pk.+s n.	1		5	7	69	70			+	+	sm.			o	A-F/1-6	42	XVI-XVII		81		20			
717	1127	P35	puodas	pk.+s n.	3		7	11	93	123			+	+	sm.		r		A-F/1-6	154	XVI-XVII	Išorėje ir viduje - prikepusio maisto likučiai. Suklijuoti 3 fragmentai	81		20			
718	1128	P35	puodas	pk.+s n.	8	+	3	7		200	135		+		sm.	r	v	o	A-F/1-6	274	XIX	Baltų dažų gijos - ornamentas (išorė). Suklijuoti 8 fragmentai						
719	1129	P35	dubuo	pk.+s n.+d g.	3		6	14			155	130	+	+	vid.			o	A-F/1-6	201		Suklijuoti 3 fragmentai. Indo aukštis - 85 mm						
720	1130	P35	lėkštė	pk.+s n.+d g.	9	+	6	17				132	+		sm.	b+ž	v	o	A-F/1-6	563	XIX	Fonas dengtas žalia glazūra, ornamentas (augalinis) - balta. Suklijuoti 9 fragmentai. Indo aukštis - 96 mm	81					
721	1131	P35	lėkštė	sn	1	+	7	8	42	57			+		sm.	g+ž	v	o	A-F/1-6	24	XIX	Fonas dengtas ruda glazūra, ornamentas (augalinis) - geltona						
722	1132	P35	lėkštė	sn	2		4	9	80	104			+	+	sm.			o	A-F/1-6	83		Suklijuoti 2 fragmentai						
723	1133	P35	puodas	sn	4		4	9	105	130			+	+	sm.			o	A-F/1-6	123		Suklijuoti 4 fragmentai						
724	1134	P35	puodas	sn.+d g.	2		6	15				165	+	+	sm.			o	A-F/1-6	100		Suklijuoti 2 fragmentai						
725	1135	P35	puodas	sn.+d g.	15		6	13	skersmuo - 220 mm			137	+		sm.			o	A-F/1-6	701	XIX	Suklijuota 15 fragmentų						

Eilės Nr.	Inv. Nr.	Perkas a, šurfas	Indo rūšis	Išlikusi indo dalis	Radinių kiekis	Ornamentuota Glazūruotas	Fragmento storis (mm)		Fragmento dydis (mm)		Angos skersmuo (mm)	Dugno skersmuo (mm)	Molio spalva			Molio priemaišos			Glazūros spalva	Glazūruota vieta	Išdėgimas	Kvadratai	Svoris (g)	Datuotina (a.)	Pastabos	Foto Nr.	Prašinio Nr.	Profilų pieš. Nr.
							min	max	plotis (max)	ilgis (max)			ruda, rausva	pilka, juoda	balta	granitas	smėlis	dydis										
726	1136	P35	lėkštė	dgn	1	+	+	8	45	50				+		+	sm.	b+ž	v	o	A-F/1-6	20	XIX	Fonas dengtas žalia glazūra, ornamentas (? , nusilupęs) - balta				
727	1137	P35	puodas	dgn	2			5	8	78	82			+		+	sm.			o	A-F/1-6	43		Suklijuoti 2 fragmentai				
728	1138	P35	vazonas	dgn	2			5	12			115		+		+	sm.			o	A-F/1-6	50	XIX	Suklijuoti 2 fragmentai				
729	1139	P35	puodas	pk.+sn.	2			7	10	79	83			+		+	sm.			r	A-F/7-10	66	XVI-XVII	Išorėje ir viduje - prikepusio maisto likučiai. Suklijuoti 2 fragmentai	81	20		
		P35	puodas	pk.+sn.	2			6	10	66	120			+		+	sm.			r		71		Išorėje ir viduje - prikepusio maisto likučiai. Suklijuoti 2 fragmentai	81			
		P35	puodas	pk.+sn.	2			7	10	92	104			+		+	sm.			r		119		Išorėje ir viduje - prikepusio maisto likučiai. Suklijuoti 2 fragmentai	81			
		P35	puodas	pk.+sn.	3			5	10	93	135	195			+		+	sm.				r		161	Išorėje ir viduje - prikepusio maisto likučiai. Suklijuoti 3 fragmentai. To paties indo sudėtinės dalys	81		
730	1140	P35	lėkštutė	sn.+dg.	1			4	14			90		+		+	sm.			o	A-F/7-10	75						
731	1141	P35	puodas	sn.+dg.	1		+	6	12			105		+	+		+	sm.	ž	v	o	A-F/7-10	87	XIX	Suklijuoti 3 fragmentai. To paties indo sudėtinės dalys			
732	1141	P35	puodas	sn.+dg.	3		+	4	10			105		+	+		+	sm.	ž	v	o	A-F/7-10	95	XIX				
733	1142	P35	puodas	sn.+dg.	5		+	4	8					+		+	sm.			r	A-F/7-10	178	XIX	Suklijuoti 5 fragmentai				
734	1143	P35	puodas	pk	1			5	6	34	52			+		+	sm.			o	A-F/1-10	15	XVII		82	20		
735	1144	P35	lėkštė	pk	1		+	+	5	7	43	55		+			+	sm.	b+r	v	o	A-F/1-10	22	XVII	Taškeliai sudarantys gijas - ornamentas. Fonas dengtas balta glazūra, ornamentas ruda			
736	1145	P35	lėkštė	sn	1		+	+	8	9	57	74		+			+	sm.	g+r	v	o	A-F/1-10	35	XIX	Fonas dengtas ruda glazūra, ornamentas (augalinis) - geltona			
737	1145	P35	lėkštė	sn	1		+	+	6	8	65	72		+			+	sm.	g+r	v	o	A-F/1-10	36	XIX	Fonas dengtas ruda glazūra, ornamentas (augalinis) - geltona. To paties indo sudėtinės dalys			
738	1146	P35	lėkštutė	sn.+dg.	1			5	11			105		+			+	sm.			o	A-F/1-10	38					
739	1147	P35	lėkštė	sn.+dg.	2		+	+	5	17				+			+	sm.	g+r	v	o	A-F/1-10	93	XIX	Fonas dengtas ruda glazūra, ornamentas (augalinis) - geltona. Suklijuoti 2 fragmentai			



Eilės Nr.	Inv. Nr.	Perkas a, šurfas	Indo rūšis	Išlikusi indo dalis	Radinių kieki	Ornamentuota Glazūruotas	Fragmento storis (mm)		Fragmento dydis (mm)		Angos skersmuo (mm)	Dugno skersmuo (mm)	Molio spalva			Molio priemaišos			Glazūros spalva	Glazūruota vieta	Išdegimas	Kvadratai	Svoris (g)	Datuotina (a.)	Pastabos	Foto Nr.	Prašinio Nr.	Profilų pieš. Nr.	
							min	max	plotis (max)	ilgis (max)			ruda, rausva pilka, juoda balta	granitas smėlis	dydis	r	v	o											
740	1148	P35	puodelis	dgn	1	+	4	13				95	+			+	sm.	r	v	o	A-F/1-10	36	XIX						
741	1149	P35	dubuo	pk	1		5	8	44	45				+		+	sm.			o	A-F/11-20	15			82	20			
742	1150	P35	lėkštė	sn	2	+	6	8	58	87			+			+	sm.	g+r	v	o	A-F/11-20	38	XIX	Fonas dengtas ruda glazūra, ornamentas (augalinis) - geltona. Suklijuoti 2 fragmentai					
743	1151	P35	puodas	aş	1	+	15	17	43	74			+			+	sm.	ž	i	o	A-F/11-20	64	XIX						
<b>Pastatas Nr.6 išorinė pusė, gylis 0-0.60</b>																													
744	1160	P36	vazonas	pk	1	+	9	11	64		255		+			+	sm.	r	i	o	A-P/3-8	152	XIX						
745	1161	P36	puodas	pk.+sn.	2		6	10	70	86				+		+	sm.			o	A-P/3-8	67	XVI-XVII	Suklijuoti 2 fragmentai					
746	1162	P36	puodas	pk.+sn.	7	+	4	9			125		+	+		+	sm.	ž	v	o	A-P/3-8	210	XIX	Įrėžtos gijos - ornamentas. Suklijuoti 7 fragmentai					
747	1163	P36	butelis	sn	1	+	7	8	45	46					+		be priemaišų			o	A-P/3-8	19	XIX						
748	1164	P36	puodas	sn	1	+	3	4	46	48			+	+		+	sm.	ž	v	o	A-P/3-8	12	XIX	Įrėžtos gijos - ornamentas					
749	1165	P36	dangtis	sn	4	+	5	6	sienuų skersmuo - 126 mm				+			+	sm.	r	i	o	A-P/3-8	88	XIX	Įrėžtos gijos - ornamentas. Suklijuoti 4 fragmentai					
750	1166	P36	lėkštė	sn.+dg.	1	+	5	16	52	60			+	+		+	sm.	r	v	o	A-P/3-8	31	XIX	Gijos - ornamentas, fonas dengtas šv.ruda glazūra, ornamentas - tamsiai ruda					
751	1167	P36	lėkštė	sn.+dg.	3	+	4	10	77	108			+			+	sm.	g+ž	v	o	A-P/3-8	67	XIX	Fonas dengtas žalia glazūra, ornamentas (bangelės) - geltona. Suklijuoti 3 fragmentai					
752	1168	P36	puodelis	dgn	2	+	2	8				61	+			+	sm.	r	i+v	o	A-P/3-8	21	XVI-XVII	Suklijuoti 2 fragmentai					
753	1169	P36	puodas	dgn	3	+	6	9				108	+			+	sm.	ž	v	o	A-P/3-8	258	XIX	Suklijuoti 3 fragmentai					
754	1170	P36	lėkštė	dgn	1	+	8	16				119	+			+	sm.	g	v	o	A-P/3-8	196	XIX						
755	1171	P36	dubuo	pk	1		5	9	35	38				+		+	sm.			o	A-P/3-8	11	XVI-XVII		84	21			
756	1172	P36	puodas	pk	1		5	7	31	52				+		+	sm.			o	A-P/3-8	15	XVI-XVII	Viduje - prikepusio maisto likučiai					21
757	1173	P36	puodas	pk	1		5	8	42	45				+		+	sm.			o	A-P/3-8	20	XVI-XVII	Išorėje ir viduje - prikepusio maisto likučių	84				21

Eilės Nr.	Inv. Nr.	Perkasas, šurfas	Indo rūšis	Išlikusi indo dalis	Radinių kiekiš	Ornamentuota Glazūruotas	Fragmento storis (mm)		Fragmento dydis (mm)		Angos skersmuo (mm)	Dugno skersmuo (mm)	Molio spalva			Molio priemaišos			Glazūros spalva	Glazūruota vieta	Išdegimas	Kvadratai	Svoris (g)	Datuotina (a.)	Pastabos	Foto Nr.	Piešinio Nr.	Profilų pieš. Nr.
							min	max	plotis (max)	ilgis (max)			ruda, rausva pilka, juoda balta	granitas smėlis	dydis													
758	1174	P36	lėkštė	pk	1	+	+	7	8	38	71			+			+	sm.	r	v	o	A-P/3-8	24	XIX	Fonas dengtas šviesiai ruda glazūra, ornamentas (pasvirę brūkšniai) - tamsiai ruda			
759	1175	P36	lėkštė	pk	1	+	+	5	10	51	85			+			+	sm.	b+ž	v	o	A-P/3-8	45	XIX	Fonas dengtas žalia glazūra, ornamentas (bangelės) - balta. Išorėje įrėžtos bangelės			
760	1176	P36	lėkštė	pk.+s n.	1		+	3	8	79	80			+			+	sm.	r	v	o	A-P/3-8	49	XIX				
761	1177	P36	dubenėlis	pk.+s n.+d g.	1		+	5	8			185	140	+			+	sm.	ž	v	o	A-P/3-8	76	XVII	Indo aukštis - 39 mm			
762	1178	P36	puodas	sn	1	+	+	7	8	42	68			+	+		+	sm.	ž	v	o	A-P/3-8	33	XIX	Išorėje - "V" raidė (baltais dažais)			
763	1179	P36	puodas	sn	1			6	7	56	80				+	+		sm.			o	A-P/3-8	34					
764	1180	P36	puodas	sn	1	+	+	5	8	87	89				+		+	sm.	ž	i+v	o	A-P/3-8	58	XIX	Įrėžtos gijos - ornamentas			
765	1181	P36	vazonas	sn	5	+	+	5	7	115	125			+			+	sm.	r	i	o	A-P/3-8	125	XIX	Įrėžtos gijos - ornamentas. Suklijuoti 5 fragmentai			
766	1182	P36	puodelis	sn.+d g.	1		+	4	13				66	+			+	sm.	r	v	o	A-P/3-8	97	XVII				
767	1183	P36	puodas	dgn	1		+	5	13				115	+			+	sm.	ž	v	o	A-P/3-8	65	XIX				
768	1184	P36	puodelis	dgn	1		+	5	12				89	+			+	sm.	ž	v	o	A-P/3-8	44	XIX				
769	1185	P36	vazonas	dgn	2			4	13				165	+			+	sm.			o	A-P/3-8	233	XIX	Suklijuoti 2 fragmentai			
770	1186	P36	puodas	dgn	2		+	8	17				150	+			+	sm.	ž	v	o	A-P/3-8	371	XIX	Suklijuoti 2 fragmentai			
771	1187	P36	puodas	pk.+s n.	1			5	10	98	105				+	+		sm.			o	A-P/3-8	107	XVI-XVII	Viduje - prikepusio maisto likučiai	84		21
772	1188	P36	lėkštė	pk.+s n.+d g.	1	+	+	4	9			235	110		+	+		sm.	g+r+ž	v	o	A-P/3-8	167	XIX	Fonas dengtas rudai žalsva glazūra, ornamentas (bangelės ir "P") - geltona. Indo aukštis - 76 mm	96		
773	1189	P36	butelis	dgn	1		+	5	11				84	+			+	sm.	r	i+v	o	A-P/3-8	49	XIX	Suklijuoti 2 fragmentai			
774	1190	P36	puodas	sn.+d g.	2		+	3	13				111	+			+	sm.	r	v	o	A-P/3-8	297	XIX				
775	1191	P36	puodas	dgn	1		+	5	15				125	+			+	sm.	ž	v	o	A-P/3-8	245	XIX				

Eilės Nr.	Inv. Nr.	Perkas a, šurfas	Indo rūšis	Išlikusi indo dalis	Radinių kiekiš	Ornamentuota Glazūruotas	Fragmento storis (mm)		Fragmento dydis (mm)		Angos skersmuo (mm)	Dugno skersmuo (mm)	Molio spalva			Molio priemaišos			Glazūros spalva	Glazūruota vieta	Išdeginimas	Kvadratai	Svoris (g)	Datuoti na (a.)	Pastabos	Foto Nr.	Prašinio Nr.	Profilų pieš. Nr.
							min	max	plotis (max)	ilgis (max)			ruda, rausva	pilka, juoda	balta	granitas	smėlis	dydis										
776	1192	P36	lėkštė	pk	1	+	+	7	9	43	74			+			+	sm.	g+r	v	o	L-V/9-16	26	XIX	Fonas dengtas ruda glazūra, ornamentas (bangelės) - geltona			
777	1302	P36	dubuo	pk	1		+	6	10	44		195		+			+	sm.	b+r	i+v	o	L-V/9-16	37	XIX	Išorinė pusė dengta ruda glazūra, vidinė - balta			
778	1303	P36	dubuo	pk	1			6	10	40	59			+			+	sm.			r	L-V/9-16	25			84	21	
779	1304	P36	puodas	pk	1	+	+	3	7	43		195		+			+	sm.	r+ž	i+v	o	L-V/9-16	20	XIX	Išorinė pusė dengta žalia glazūra, vidinė - ruda. Įkartos, esančios ant kanto - ornamentas			
780	1305	P36	lėkštė	pk	1	+	+	7	10	68	95			+			+	sm.	g+r	v	o	L-V/9-16	80	XIX	Fonas dengtas ruda glazūra, ornamentas (bangelės ir gija) - geltona			
781	1306	P36	puodas	sn	1			9	11	61	65				+		+	sm.			o	L-V/9-16	49					
782	1307	P36	puodas	pk	1			6	7	23	37				+		+	sm.			r	L-V/9-16	7	XVI-XVII		84		
783	1308	P36	puodas	pk	1			5	9	33	36				+		+	sm.			r	L-V/9-16	10	XVI-XVII				
784	1309	P36	puodas	pk	1			5	8	35	46				+		+	sm.			r	L-V/9-16	13	XVI-XVII		84	21	
785	1310	P36	puodas	pk	1			5	9	28	38			+	+		+	sm.			o	L-V/9-16	12	XVI-XVII		84	21	
786	1311	P36	puodas	pk	1			6	11	30	52			+			+	sm.			o	L-V/9-16	19	XVI-XVII		84	21	
787	1312	P36	puodas	pk	1			7		41	51				+		+	sm.			r	L-V/9-16	22	XVI-XVII		84		
788	1313	P36	puodas	pk	1			5	6	51	65				+		+	sm.			o	L-V/9-16	24	XVI-XVII		84	21	
789	1314	P36	dubuo	pk	1			10	14	50	51				+		+	sm.			r	L-V/9-16	40					
790	1315	P36	dubuo	pk	1			7	9	49	59				+		+	sm.			o	L-V/9-16	31	XVI-XVII	Raugo žymės	84	21	
791	1316	P36	puodas	pk	1			8	19	52	81				+		+	sm.			r	L-V/9-16	52	XVI-XVII	Išorėje ir viduje - prikepusio maisto likučiai	85		
792	1317	P36	puodas	pk	1			8	12	44	64				+		+	sm.			o	L-V/9-16	42	XVI-XVII		85	21	
793	1318	P36	puodas	pk	1			6	7	44	58				+		+	sm.			o	L-V/9-16	21	XVI-XVII		85		
794	1319	P36	puodas	pk	1			7	8	51	69				+		+	sm.			o	L-V/9-16	40	XVI-XVII	Išorėje ir viduje - prikepusio maisto likučiai	85	21	

Eilės Nr.	Inv. Nr.	Perkas a, šurfas	Indo rūšis	Išlikusi indo dalis	Radinių kiekiš	Ornamentuota Glazūruotas	Fragmento storis (mm)		Fragmento dydis (mm)		Angos skersmuo (mm)	Dugno skersmuo (mm)	Molio spalva			Molio priemaišos			Glazūros spalva	Glazūruota vieta	Išdėgimas	Kvadratai	Svoris (g)	Datuoti na (a.)	Pastabos	Foto Nr.	Prašinio Nr.	Profilų pieš. Nr.
							min	max	plotis (max)	ilgis (max)			ruda, rausva	pilka, juoda	balta	granitas	smėlis	dydis										
795	1320	P36	puodas	pk	1		9	12	46	58				+	+	sm.			r	L-V/9-16	38	XVI-XVII			85		21	
796	1321	P36	puodas	pk	1		8	9	48	59				+	+	sm.			o	L-V/9-16	31	XVI-XVII	Išorėje - prikepusio maisto likučiai		85			
797	1322	P36	puodas	pk	1		7	10	54	62				+	+	sm.			r	L-V/9-16	40	XVI-XVII	Išorėje ir viduje - prikepusio maisto likučiai		85		21	
798	1323	P36	puodas	pk	1		6	7	52	72				+	+	sm.			o	L-V/9-16	33	XVI-XVII	Duobė Nr.107		85		21	
799	1324	P36	dubuo	pk	1		6	9	59	65				+	+	sm.			o	L-V/9-16	37		Duobė Nr.107		85		21	
800	1325	P36	puodas	pk	1		8	9	53	67				+	+	sm.			o	L-V/9-16	46	XVI-XVII	Duobė Nr.107		85		21	
801	1326	P36	puodas	pk	1		5	9	64	71				+	+	sm.			o	L-V/9-16	49	XVI-XVII	Išorėje - prikepusio maisto likučiai		85		21	
802	1327	P36	lėkštė	pk	1	+	3	5	32	34				+		sm.	g+r	v	o	L-V/9-16	3	XIX	Fonas dengtas ruda glazūra, ornamentas (bangelės ir gija) - geltona					
803	1328	P36	lėkštė	pk	1	+	7	8	36	51				+		sm.	g+r	v	o	L-V/9-16	14	XIX	Fonas dengtas ruda glazūra, ornamentas (gija) - geltona					
804	1329	P36	vazonas?	pk	1	+	5	10	46	76				+		sm.	ž	i	o	L-V/9-16	25	XIX			96			
805	1330	P36	puodas	pk	1	+	8	9	43	57				+	+	sm.	g+r	i+v	o	L-V/9-16	31	XIX	Išorinė pusė dengta ruda glazūra, vidinė - gelsva					
806	1331	P36	lėkštė	pk	1	+	5	9	58	61				+		sm.	g+r	v	o	L-V/9-16	32	XIX	Taškeliai sudarantys gijas - ornamentas. Fonas dengtas gelsva glazūra, ornamentas - ruda					
807	1332	P36	lėkštė	pk	1	+	9	10	32	91				+	+	sm.	r	v	o	L-V/9-16	32	XIX	Fonas dengtas šviesiai ruda glazūra, ornamentas (gijos) - tamsiai ruda					
808	1333	P36	lėkštė	pk	1	+	7	10	43	75				+	+	sm.	ž	v	o	L-V/9-16	41	XIX						
809	1334	P36	lėkštė	pk	1	+	6	12	48	59				+	+	sm.	ž	v	o	L-V/9-16	38	XIX	Fonas dengtas tamsiai žalia glazūra, ornamentas (gijos) - šviesiai žalia					
810	1335	P36	lėkštė	pk	1	+	6	7	37	67				+	+	sm.	b+r	v	o	L-V/9-16	27	XIX	Fonas dengtas ruda glazūra, ornamentas (bangelės) - balta					
811	1336	P36	puodas	pk	1	+	5	7	54	62				+	+	sm.	ž	v	o	L-V/9-16	24	XVI-XVII						
812	1337	P36	puodas	pk	1	+	8	13	63	84				+	+	sm.	ž	v	o	L-V/9-16	59	XIX	Įrėžtos gijos - ornamentas					
813	1338	P36	puodas	pk	1	+	6	11	47		190			+	+	sm.	ž	v	o	L-V/9-16	55	XIX						

Eilės Nr.	Inv. Nr.	Perkasas, šurfas	Indo rūšis	Išlikusi indo dalis	Radinių kiekiš	Ornamentuota Glazūruotas	Fragmento storis (mm)		Fragmento dydis (mm)		Angos skersmuo (mm)	Dugno skersmuo (mm)	Molio spalva			Molio priemaišos			Glazūros spalva	Glazūruota vieta	Išdegimas	Kvadratai	Svoris (g)	Datuotina (a.)	Pastabos	Foto Nr.	Piešinio Nr.	Profilų pieš. Nr.
							min	max	plotis (max)	ilgis (max)			ruda, rausva	pilka, juoda	balta	granitas	smėlis	dydis										
814	1339	P36	puodas	pk	2	+	7	9	54		155		+			+	sm.	r	v	o	L-V/9-16	47	XIX	Suklijuoti 2 fragmentai				
815	1340	P36	puodas	pk	2	+	8	7	69	115			+			+	sm.	ž	v	o	L-V/9-16	63	XIX	Suklijuoti 2 fragmentai				
816	1341	P36	lėkštė	pk.+sn.	5	+	6	10					+			+	sm.	g+ž	v	o	L-V/9-16	146	XIX	Fonas dengtas žalia glazūra, ornamentas (gijos) - geltona. Suklijuoti 2 ir 5 fragmentai. To paties indo sudėtinės dalys				
		P36		sn	2	+	5	6	68	74				+			+	sm.	g+ž	v	o	L-V/9-16	26		XIX			
817	1342	P36	lėkštė	pk.+sn.+d	2	+	5	9			195	89	+			+	sm.	r	v	o	L-V/9-16	241	XIX	Suklijuoti 2 fragmentai				
818	1343	P36	puodas	sn	1		5	9	52	60				+	+		sm.			o	L-V/9-16	29						
819	1344	P36	puodas	sn	1		5	8	40	65				+	+		sm.			r	L-V/9-16	27		Išorėje ir viduje - prikepusio maisto likučiai				
820	1345	P36	puodas	sn	1		5	9	35	54				+	+	+	vid.			o	L-V/9-16	18						
821	1346	P36	puodas	sn	1		4	7	92	107				+	+		sm.			o	L-V/9-16	60		Išorėje ir viduje - prikepusio maisto likučiai	88			
822	1347	P36	puodas	sn	1		9	12	58	81				+	+		sm.			r	L-V/9-16	65						
823	1348	P36	puodas	sn	1		8	9	63	73				+	+		sm.			o	L-V/9-16	53						
824	1349	P36	puodas	sn	1	+	6	7	38	39				+	+		sm.			o	L-V/9-16	14		Išrežtos bangelės - ornamentas				
825	1350	P36	puodas	sn	1		4	7	26	38				+	+		sm.			r	L-V/9-16	6		Išorėje - prikepusio maisto likučiai				
826	1351	P36	lėkštė	sn	1		6	10	46	64				+		+	sm.			r	L-V/9-16	27		Juodoji keramika				
827	1352	P36	puodas	sn	1		6	7	40	62				+		+	sm.			o	L-V/9-16	20						
828	1353	P36	puodas	sn	1		6	8	45	54				+		+	sm.			o	L-V/9-16	26						
829	1354	P36	puodas	sn	1		4	8	69	84				+		+	sm.			o	L-V/9-16	65						
830	1355	P36	puodas	sn	1		4	9	51	85				+		+	sm.			o	L-V/9-16	42						
831	1356	P36	puodas	sn	1		5	9	78	89				+		+	sm.			o	L-V/9-16	73						
832	1357	P36	puodas	sn	1		7	10	65	66				+		+	sm.			o	L-V/9-16	36						

Eilės Nr.	Inv. Nr.	Perkasas, šurfas	Indo rūšis	Išlikusi indo dalis	Radinių kiekiš	Ornamentuota Glazūruotas	Fragmento storis (mm)		Fragmento dydis (mm)		Angos skersmuo (mm)	Dugno skersmuo (mm)	Molio spalva			Molio priemaišos			Glazūros spalva	Glazūruota vieta	Išdėgimas	Kvadratai	Svoris (g)	Datuotina (a.)	Pastabos	Foto Nr.	Prašinio Nr.	Profilų pieš. Nr.	
							min	max	plotis (max)	ilgis (max)			ruda, rausva	pilka, juoda	balta	granitas	smėlis	dydis											
833	1358	P36	puodas	sn	1		10	11	38	53			+	+		+	sm.			o	L-V/9-16	30							
834	1359	P36	puodas	sn	1		7	8	62	68				+		+	sm.			o	L-V/9-16	28							
835	1360	P36	puodas	sn	1		8	10	46	83				+		+	sm.			o	L-V/9-16	44							
836	1361	P36	puodas	sn	1		8	9	40	44				+		+	sm.			o	L-V/9-16	19							
837	1362	P36	lėkštė	sn	1	+	6	9	54	103			+			+	sm.	g+r	v	o	L-V/9-16	40	XIX	Fonas dengtas ruda glazūra, ornamentas (gijos) - geltona					
838	1363	P36	puodas	sn	1		5	7	30	52				+		+	sm.			r	L-V/9-16	12		Juodoji keramika					
839	1364	P36	puodas	sn	1		7	11	61	72				+		+	sm.			o	A-D/15-18	58							
840	1365	P36	puodas	sn	1		7	9	59	85				+		+	sm.			r	A-D/15-18	45							
841	1366	P36	puodas	sn	1		7	9	90	105				+		+	sm.			o	A-D/15-18	106							
842	1367	P36	lėkštė	sn	1	+	5	9	61	63			+			+	sm.	b+r	v	o	A-D/15-18	30	XIX	Fonas dengtas balta glazūra, ornamentas (?) - ruda					
843	1368	P36	puodas	sn	1		7	10	75	80				+		+	sm.			o	A-D/15-18	46							
844	1369	P36	puodas	sn	1		8	11	60	63				+		+	sm.			r	A-D/15-18	46							
845	1370	P36	puodas	sn	1		9	12	40	61				+		+	sm.			r	A-D/15-18	34							
846	1371	P36	puodas	sn	1		6	8	51	72				+		+	sm.			o	A-D/15-18	26							
847	1372	P36	puodas	sn	1		4	9	59	76				+		+	sm.			o	A-D/15-18	46							
848	1373	P36	puodas	sn	1		4	6	61	77				+		+	sm.			o	A-D/15-18	21		Išorėje - prikepusio maisto likučiai					
849	1374	P36	puodas	sn	1		6	8	67	75				+		+	sm.			r	A-D/15-18	50							
850	1375	P36	puodas	sn	1		5	6	30	67				+		+	sm.			r	A-D/15-18	11		Juodoji keramika					
851	1376	P36	puodas	sn	1		5	9	57	60				+		+	sm.			o	A-D/15-18	30							
852	1377	P36	puodas	sn	1		9	11	49	77				+		+	sm.			o	A-D/15-18	51							

Eilės Nr.	Inv. Nr.	Perkasas, šurfas	Indo rūšis	Išlikusi indo dalis	Radinių kiekiš	Ornamentuota Glazūruotas	Fragmento storis (mm)		Fragmento dydis (mm)		Angos skersmuo (mm)	Dugno skersmuo (mm)	Molio spalva			Molio priemaišos			Glazūros spalva	Glazūruota vieta	Išdėgimas	Kvadratai	Svoris (g)	Datuotina (a.)	Pastabos	Foto Nr.	Prašinio Nr.	Profilų pieš. Nr.
							min	max	plotis (max)	ilgis (max)			ruda, rausva pilka, juoda balta	granitas smėlis	dydis													
853	1378	P36	puodas	sn	1	+	+	4	5	41	53			+			+	sm.	b+r+ž	i+v	o	A-D/15-18	14	XIX	Išorinė pusė dengta ruda glazūra, vidinė - žalia. Gijos (geltona) - ornamentas			
854	1379	P36	puodas	sn	1			4	5	49	79			+			+	sm.			r	A-D/15-18	26					
855	1380	P36	lėkštė	sn	1			6	9	44	51			+			+	sm.			r	A-D/15-18	18					
856	1381	P36	lėkštė	sn	1			4	5	36	48			+			+	sm.			r	A-D/15-18	9					
857	1382	P36	puodas	sn	1			6	7	42	50			+			+	sm.			o	A-D/15-18	16					
858	1383	P36	puodas	sn	1			4	7	49	67			+			+	sm.			o	A-D/15-18	23		Nutrupėjęs vidus			
859	1384	P36	puodas	sn	1			5	8	56	87			+			+	sm.			r	A-D/15-18	43					
860	1385	P36	puodas	sn	1			8	9	42	59			+			+	sm.			o	A-D/15-18	33					
861	1386	P36	puodas	sn	1			7	9	61	64			+			+	sm.			o	A-D/15-18	37					
862	1387	P36	puodas	sn	1			6	8	35	54			+			+	sm.			r	A-D/15-18	13					
863	1388	P36	lėkštė	sn	1	+	+	7	8	39	41			+			+	sm.	b+r	v	o	A-D/15-18	13	XIX	Fonas dengtas ruda glazūra, ornamentas (gijos) - balta			
864	1389	P36	puodas	sn	1			5	6	37	41			+			+	sm.			r	A-D/15-18	11		Išorėje ir viduje - prikepusio maisto likučiai			
865	1390	P36	puodelis	sn	1	+	+	5	6	32	45			+			+	sm.	b+r	i+v	o	A-D/15-18	12	XIX	Išorinė pusė dengta ruda glazūra, vidinė - balta. Duobutės - ornamentas			
866	1391	P36	puodas	sn	1	+		6	7	38	39			+			+	sm.			o	A-D/15-18	12					
867	1392	P36	puodas	sn	1			4		30	44			+			+	sm.			r	A-D/15-18	6					
868	1393	P36	puodas	sn	1	+	+	4	5	45	65			+			+	sm.	ž	v	o	A-D/15-18	13	XIX	Įrėžtos bangelės - ornamentas			
869	1394	P36	puodas	sn	1			10	11	39	61			+			+	sm.			r	A-D/15-18	34					
870	1395	P36	lėkštė	sn.+d g.	1	+	+	6	15					+			+	sm.	g+r	v	o	A-D/15-18	41	XIX	Fonas dengtas ruda glazūra, ornamentas (bangelės) - geltona			
871	1396	P36	puodas	sn.+d g.	1			7	20			140		+			+	sm.			r	A-D/15-18	111					
872	1397	P36	puodas	sn.+d g.	1			6	14			105		+			+	sm.			r	A-D/15-18	135					

Eilės Nr.	Inv. Nr.	Perkas a, šurfas	Indo rūšis	Išlikusi indo dalis	Radinių kiekiš	Ornamentuota Glazūruotas	Fragmento storis (mm)		Fragmento dydis (mm)		Angos skersmuo (mm)	Dugno skersmuo (mm)	Molio spalva			Molio priemaišos			Glazūros spalva	Glazūruota vieta	Išdėgimas	Kvadratai	Svoris (g)	Datuoti na (a.)	Pastabos	Foto Nr.	Prašinio Nr.	Profilų pieš. Nr.		
							min	max	plotis (max)	ilgis (max)			ruda, rausva pilka, juoda balta	granitas	smėlis	dydis														
873	1398	P36	puodas	sn.+d g.	1		6	13					+	+	sm.		r	A-D/15-18	105			Išorėje ir viduje - prikepusio maisto likučiai								
874	1399	P36	lėkštė	sn.+d g.	2		6	13			120	+			+	sm.	b	v o	A-D/15-18	86	XIX		Suklijuoti 2 fragmentai							
875	1400	P36	lėkštutė	dgn	1	+	5	9			105	+			+	sm.	g+r	v o	A-D/15-18	30	XIX		Fonas dengtas ruda glazūra, ornamentas (puslankis) - geltona							
876	1401	P36	puodas	dgn	1		11	14	50	81			+	+	sm.		r	A-D/15-18	54											
877	1402	P36	lėkštė	dgn	1	+	8	14			120	+			+	sm.	g+r	v o	A-D/15-18	65	XIX		Fonas dengtas ruda glazūra, ornamentas ("spinduliai") - geltona							
878	1403	P36	lėkštutė	dgn	1	+	5	13			80	+			+	sm.	g+r	v o	A-D/15-18	26	XIX		Fonas dengtas šviesiai ruda glazūra, ornamentas (gijos) - tamsiai ruda							
879	1404	P36	puodas	dgn	1		7	16			160		+	+	sm.		o	A-D/15-18	140											
880	1405	P36	puodelis	dgn	1	+	4	10			58	+			+	sm.	r	v o	A-D/15-18	28	XIX									
881	1406	P36	puodelis	dgn	1	+	3	12			58		+		+	sm.	ž	v o	A-D/15-18	57	XVII?				96					
882	1407	P36	puodelis	dgn	1	+	4	12			66	+			+	sm.	r	v o	A-D/15-18	81	XIX									
883	1408	P36	puodas	ąselė	1		15	26	44	82			+		+	sm.		r	A-D/15-18	75										
<b>Buitinė keramika iš kontrolinių juostų</b>																														
884	1451	P4	puodas	pk	1	+	3	7	31	38			+		+	sm.	g+r	i+v o	kontrolinė	9	XIX		Fonas dengtas ruda glazūra, ornamentas (gijos, išorė) - geltona							
885	1452	P4	lėkštė	sn	1	+	6	7	42	53			+		+	sm.	g	v o	kontrolinė	15	XIX		Glazūra nusilupusi, likę tik fragmentai. Išorėje tepta baltas dažais, primena "U" raidę							
886	1453	P4	puodas	sn	1	+	6	7	33	34			+	+	sm.		o	kontrolinė	10				Įrėžtos bangelės - ornamentas	100		20				
887	1454	P4	puodas	sn.+d g.	1	+	6	14			120	+			+	sm.	ž	i o	kontrolinė	30	XIX									
888	1455	P5	butelis	dgn	1	+	6	12	29	65	69		+	+	be priemaišų		r	i o	kontrolinė	21	XIX		Monomorilonitas, importas							
889	1457	P7	lėkštė	pk	1	+	7	9	39	66			+		+	sm.	g+ž	v o	kontrolinė	20	XIX		Fonas dengtas gelsva glazūra, ornamentas (dėmės) - žalia							



Eilės Nr.	Inv. Nr.	Perkas a, šurfas	Indo rūšis	Išlikusi indo dalis	Radinių kiekiis	Ornamentuota Glazūruotas	Fragmento storis (mm)		Fragmento dydis (mm)		Angos skersmuo (mm)	Dugno skersmuo (mm)	Molio spalva			Molio priemaišos			Glazūros spalva	Glazūruota vieta	Išdėgimas	Kvadratai	Svoris (g)	Datuoti na (a.)	Pastabos	Foto Nr.	Prašinio Nr.	Profilų pieš. Nr.	
							min	max	plotis (max)	ilgis (max)			ruda, rausva	pilka, juoda	balta	granitas	smėlis	dydis											
890	1458	P7	puodas	pk.+sn.	1	+	5	8	64		120			+		+	sm.	ž	v	o	kontrolinė	49	XIX						
891	1459	P7	puodas	pk.+sn.	1		7	9	74	82				+		+	sm.			r	kontrolinė	62	XVII	Viduje - prikepusio maisto likučiai	100		20		
892	1460	P7	lėkštė	pk.+sn.+d.g.	4	+	4	10			215	104	+			+	sm.	r	v	o	kontrolinė	305	XIX	Indo aukštis - 80 mm. Suklijuoti 4 fragmentai	97				
893	1461	P7	lėkštė	pk.+sn.+d.g.	6	+	4	13			255	124	+			+	sm.	g+ž	v	o	kontrolinė	487	XIX	Fonas dengtas žalia glazūra, ornamentas (gijos) - geltona. Indo aukštis - 99 mm. Suklijuoti 6 fragmentai	97				
894	1462	P7	dubuo	pk.+sn.+d.g.	2	+	3	12			240	136	+			+	sm.	g	i+v	o	kontrolinė	312	XIX	Indo aukštis - 103 mm. Suklijuoti 2 fragmentai	97				
895	1463	P7	ąsotis	pk	1	+	4	7	71	88				+			+	sm.	r+ž	i+v	o	kontrolinė	43	XVIII - XIX	Išorinė pusė dengta žalia glazūra, vidinė - ruda. Bangelės ir pynė - ornamentai. Suklijuota 11 fragmentų. To paties indo sudėtinės dalys?	93			
		P7		pk	2	+	4	19	101		120				+			+	sm.	r+ž	i+v	o	kontrolinė	124		XVIII - XIX	93		
		P7		sn	3	+	6	8	94	136					+			+	sm.	r+ž	i+v	o	kontrolinė	116		XVIII - XIX	93		
		P7		sn	3	+	6	8	96						+			+	sm.	r+ž	i+v	o	kontrolinė	167		XVIII - XIX	93		
		P7		sn.+d.g.	1	+	4	11					105		+			+	sm.	r+ž	i+v	o	kontrolinė	107		XVIII - XIX	93		
		P7		sn.+d.g.	3	+	4	12					105		+			+	sm.	r+ž	i+v	o	kontrolinė	335		XVIII - XIX	98		
896	1464	P7	puodas	sn	1	+	5	6	44	65			+	+		+	sm.	ž	v	o	kontrolinė	16	XIX	Įrėžtos gijos - ornamentas					
897	1465	P7	puodas	sn.+d.g.	1	+	6	14				150	+			+	sm.	r	v	o	kontrolinė	106	XIX						
898	1466	P7	puodas	dgn	1		4	12				120		+		+	sm.			o	kontrolinė	47							
899	1467	P7	puodas	dgn	1	+	6	12				105	+			+	sm.	ž	v	o	kontrolinė	96	XIX						
900	1471	P13	dubuo	pk	1		7	9	41	58				+		+	sm.			r	kontrolinė	28		Viduje - prikepusio maisto likučiai	100		20		
901	1472	P13	dubuo	pk	1		7	11	47	62				+		+	sm.			o	kontrolinė	33	XVII		100		20		

Eilės Nr.	Inv. Nr.	Perkasas, šurfas	Indo rūšis	Išlikusi indo dalis	Radinių kiekis	Ornamentuota Glazūruotas	Fragmento storis (mm)		Fragmento dydis (mm)		Angos skersmuo (mm)	Dugno skersmuo (mm)	Molio spalva			Molio priemaišos			Glazūros spalva	Glazūruota vieta	Išdėgimas	Kvadratai	Svoris (g)	Datuotina (a.)	Pastabos	Foto Nr.	Prašinio Nr.	Profilų pieš. Nr.
							min	max	plotis (max)	ilgis (max)			ruda, rausva pilka, juoda balta	granitas smėlis	dydis													
902	1473	P13	puodas	pk	2		6	11	50	91				+		+	sm.			r	kontrolinė	60		Suklijuoti 2 fragmentai. Juodoji keramika	99			
903	1474	P13	dubuo	pk.+sn.	1		7	11	80	86				+		+	sm.			r	kontrolinė	89		Viduje - prikepusio maisto likučiai	100	20		
904	1475	P13	puodas	pk.+sn.	1		6	9	76	86	170			+		+	sm.			o	kontrolinė	74	XVII	Išorėje ir viduje - prikepusio maisto likučiai	100	20		
905	1476	P13	puodas	pk.+sn.	2		6	11	69		195			+		+	sm.			o	kontrolinė	92		Suklijuoti 2 fragmentai. Juodoji keramika	99			
906	1477	P13	lėkštė	pk.+sn.+d.g.	4		5	13			270	130		+		+	sm.			r	kontrolinė	343		Suklijuoti 4 fragmentai. Juodoji keramika. Indo aukštis - 91 mm	99			
907	1478	P13	vazonas	pk.+sn.+d.g.	20	+	+	5	15		290	182	+			+	sm.	g+r	i	o	kontrolinė	2418	XIX	Fonas dengtas gelsva glazūra, ornamentas (horizontalios juostos) - žalia. Vazono rankenų (iš dviejų likusi viena) forma primena riestainį, margintą dryžiais. Skersmuo - 67x76 mm, aukštis - 215 mm. Suklijuota 20 fragmentų	101			
908	1479	P13	puodelis	sn	1	+	+	4	6	53	54		+			+	sm.	b+r	i+v	o	kontrolinė	20	XVII	Fonas dengtas ruda glazūra, ornamentas (vertikalios juostos, bangelės ir įrėžtos gijos) - balta	100			
909	1480	P13	puodas	sn	1		5	8	72	97				+		+	sm.			o	kontrolinė	72		Viduje - prikepusio maisto likučiai				
910	1481	P13	lėkštė	sn.+d.g.	8	+	+	5	12		140		+			+	sm.	r+ž	v	o	kontrolinė	314		Fonas dengtas žalia glazūra, ornamentas (dėmės) - ruda. Suklijuoti 8 fragmentai	97			
911	1482	P13	puodas	dgn	2		8	14			145			+		+	sm.			r	kontrolinė	102		Suklijuoti 2 fragmentai				
912	1485	P14	lėkštė	pk	1	+	+	7	8	28	40			+		+	sm.	g+ž	v	o	kontrolinė	11	XIX	Fonas dengtas žalia glazūra, ornamentas (bangelės) - geltona				
913	1486	P14	lėkštė	pk	1	+	+	5	6	46	62			+		+	sm.	g+r	v	o	kontrolinė	13	XIX	Fonas dengtas ruda glazūra, ornamentas (bangelės) - geltona				
914	1487	P14	lėkštė	pk	1	+	+	8	9	37	86			+		+	sm.	g+r	v	o	kontrolinė	33	XIX	Fonas dengtas ruda glazūra, ornamentas (gija) - geltona				
915	1488	P14	dubuo	pk	1		5	12	47	68	155				+	+	sm.	r	i+v	o	kontrolinė	44	XIX	Fajancas, importas				
916	1489	P14	puodas	pk	1		7	9	45	56				+	+	sm.			r	kontrolinė	29	XVII	Viduje - prikepusio maisto likučiai	100	20			

Eilės Nr.	Inv. Nr.	Perkasas, šurfas	Indo rūšis	Išlikusi indo dalis	Radinių kieki	Ornamentuota Glazūruotas	Fragmento storis (mm)		Fragmento dydis (mm)		Angos skersmuo (mm)	Dugno skersmuo (mm)	Molio spalva			Molio priemaišos			Glazūros spalva	Glazūruota vieta	Išdėgimas	Kvadratai	Svoris (g)	Datuotina (a.)	Pastabos	Foto Nr.	Prašymo Nr.	Profilų pieš. Nr.
							min	max	plotis (max)	ilgis (max)			ruda, rausva pilka, juoda balta	granitas smėlis	dydis													
917	1490	P14	puodas	pk	1		7	8	52	54				+	+	sm.			r	kontrolinė	24	XVII	Išorėje ir viduje - prikepusio maisto likučiai	100		20		
918	1491	P14	puodas	pk	1		7	9	47	60				+	+	sm.			r	kontrolinė	27	XVII	Išorėje ir viduje - prikepusio maisto likučiai	100		20		
919	1492	P14	puodas	sn	1		4	6	68	71				+		sm.			r	kontrolinė	35		Juodoji keramika					
920	1493	P14	puodas	sn	1		4	8	78	79				+	+	sm.			r	kontrolinė	55		Viduje - prikepusio maisto likučių					
921	1494	P14	puodas	dgn	3		3	8	58		145			+	+	sm.			o	kontrolinė	51		Suklijuoti 3 fragmentai					
922	1495	P14	lėkštė	dgn	1	+	7	14	47		90	+			+	sm.	r	v	o	kontrolinė	41	XIX						
923	1497	P18	puodas	pk	1	+	6	8	40	44				+	+	sm.			o	kontrolinė	16	XVI-XVII	Įrėžtos bangelės - ornamentas	100		20		
924	1498	P18	puodas	pk	1	+	4	6	35	50				+	+	sm.			o	kontrolinė	15	XVI-XVII	Įrėžtos bangelės - ornamentas	100		20		
925	1499	P18	puodas	pk	1	+	6	10	48	69				+	+	sm.			r	kontrolinė	41	XVI-XVII	Įrėžtos bangelės - ornamentas. Viduje - prikepusio maisto likučiai	100		20		
926	1500	P18	puodas	pk	2	+	6	10	62	110			+		+	sm.	r	i	o	kontrolinė	71	XVI-XVII	Įrėžtos gijos - ornamentas. Suklijuoti 2 fragmentai					
927	1501	P18	puodas	sn	1		6	7	49	82				+	+	sm.			r	kontrolinė	42							
928	1502	P18	puodas	dgn	1		3	13	100	106	140			+	+	sm.			r	kontrolinė	104							
929	1504	P19	puodas	pk	1		6	8	27	45				+	+	sm.			o	kontrolinė	10	XVII	Išorėje - prikepusio maisto likučiai	100		20		
930	1505	P19	puodas	pk	1	+	6	8	38	43				+	+	sm.			o	kontrolinė	17	XVI-XVII	Įrėžtos bangelės - ornamentas	100		20		
931	1506	P19	puodas	pk	1	+	4	9	51	58				+		sm.	r	i+v	o	kontrolinė	30	XIX						
932	1507	P19	lėkštė	pk	1	+	5	10	44	74			+	+	+	sm.	g+r	v	o	kontrolinė	32	XIX	Fonas dengtas ruda glazūra, ornamentas (gijos) - geltona					
933	1508	P19	dubuo	pk	1	+	6	9	52	72			+		+	sm.	b+ž	i+v	o	kontrolinė	44	XIX	Išorinė pusė dengta žalia glazūra, vidinė - balta					
934	1509	P19	puodas	pk.+sn.	1	+	4	8	62		145		+		+	sm.	ž	v	o	kontrolinė	52	XIX						
935	1510	P19	puodas	sn	1	+	7	9	42	43				+	+	vid.			r	kontrolinė	18		Įrėžtos bangelės - ornamentas					
936	1511	P19	ąsotis?	sn	1	+	6	7	45	57				+		sm.	ž	i+v	o	kontrolinė	15	XIX	Fonas dengtas tamsiai žalia glazūra, ornamentas (taškeliai) - šviesiai žalia					

Eilės Nr.	Inv. Nr.	Perkas a, šur fas	Indo rūšis	Išlikusi indo dalis	Radinių kiekis	Ornamentuota Glazūruotas	Fragmento storis (mm)		Fragmento dydis (mm)		Angos skersmuo (mm)	Dugno skersmuo (mm)	Molio spalva			Molio priemaišos			Glazūros spalva	Glazūruota vieta	Išdėgimas	Kvadratai	Svoris (g)	Datuoti na (a.)	Pastabos	Foto Nr.	Prašinio Nr.	Profilų pieš. Nr.	
							min	max	plotis (max)	ilgis (max)			ruda, rausva pilka, juoda balta	granitas smėlis	dydis	r	i+v	o											
937	1512	P19	puodas	ąs	1	+	12	13	27	62			+			+	sm.	r	i+v	o	kontrolinė	31	XIX						
938	1514	P32	dubuo	pk	1		6	8	27	30			+		+		sm.			r	kontrolinė	7		Viduje - prikepusio maisto likučiai					
939	1515	P32	lėkštė	pk	1	+	5	9	41	46			+	+		+	sm.	g+ž	v	o	kontrolinė	18	XIX	Fonas dengtas žalia glazūra, ornamentas (gija) - geltona					
940	1516	P32	lėkštė	pk	1	+	4	7	36	48			+			+	sm.	g+r+ž	v	o	kontrolinė	14	XIX	Fonas dengtas ruda glazūra, ornamentas (gijos) - geltona ir žalia					
941	1517	P32	lėkštė	pk	1	+	8	9	36	50			+			+	sm.	b+ž	v	o	kontrolinė	19	XIX	Fonas dengtas žalia glazūra, ornamentas (gija) - balta					
942	1518	P32	lėkštė	pk	1	+	8	10	39	74			+			+	sm.	g+r	v	o	kontrolinė	35	XIX	Fonas dengtas ruda glazūra, ornamentas (gija) - geltona					
943	1519	P32	lėkštė	sn	1	+	6		38	44			+			+	sm.	b+r	v	o	kontrolinė	12	XIX	Fonas dengtas balta glazūra, ornamentas (taškeliai sudarantys gijas) - ruda					
944	1520	P32	puodas	sn	1	+	5	6	50	55			+			+	sm.	r	v	o	kontrolinė	17	XIX	Baltų dažų gijos - ornamentas					
945	1521	P32	taurelė	dgn	1	+	5	10	34		45		+			+	sm.	ž	i+v	o	kontrolinė	13	XVII		100				
946	1522	P32	lėkštė	dgn	1	+	5	6	57	67			+			+	sm.	g+r	v	o	kontrolinė	25	XIX	Fonas dengtas ruda glazūra, ornamentas (bangelės) - geltona					
947	1523	P32	puodas	dgn	1	+	3	13			140		+			+	sm.	r	v	o	kontrolinė	46	XIX						
948	1524	P32	puodas	dgn	1	+	7	13			150		+			+	sm.	r	v	o	kontrolinė	44	XIX						
949	1525	P32	lėkštė	dgn	1	+	5	8	50	68					+	+	sm.	ž	i+v	o	kontrolinė	19	XIX						
<b>Perkasa Nr.35, pastatas Nr.4</b>																													
950	1532	P35	dubuo	pk	1		9	12	44	68				+	+		sm.			r	C-I/1-7	45				82		20	
951	1533	P35	lėkštė	pk	1	+	6	10	59	65			+			+	sm.	g+r	v	o	C-I/1-7	47	XIX	Fonas dengtas ruda glazūra - ornamentas (augalinis) - geltona. Suklijuoti 2 ir 6 fragmentai					
				pk	2	+	7	10	54		265	+			+	sm.	g+r	v	o	153									
				pk.+sn.+d	6	+	5	9	105	115			+			+	sm.	g+r	v	o		112							
952	1534	P35	lėkštė	pk.+sn.	1	+	5	7	74	87				+		+	sm.	g+ž	v	o	C-I/1-7	42	XIX	Fonas dengtas žalia glazūra, ornamentas (gijos) - geltona. To paties indo sudėtinės dalys	82				
				sn	1	+	4	7	49	53			+	+		sm.	g+ž	v	o	13		82							

Eilės Nr.	Inv. Nr.	Perkas a, šur fas	Indo rūšis	Išlikusi indo dalis	Radinių kieki s	Ornamentuota Glazūruotas	Fragmento storis (mm)		Fragmento dydis (mm)		Angos skersmuo (mm)	Dugno skersmuo (mm)	Molio spalva			Molio priemaišos			Glazūros spalva	Glazūruota vieta	Išdėgimas	Kvadratai	Svoris (g)	Datuoti na (a.)	Pastabos	Foto Nr.	Prašinio Nr.	Profilų pieš. Nr.
							min	max	plotis (max)	ilgis (max)			ruda, rausva	pilka, juoda	balta	granitas	smėlis	dydis										
953	1535	P35	puodas	sn	1		5	8	57	70				+	+	sm.			r	C-I/1-7	35							
954	1536	P35	puodas	sn	1		6	8	57	78				+	+	sm.			o	C-I/1-7	37							
955	1537	P35	lėkštė	sn	1	+	6	8	57	65				+	+	sm.	b+g+r	v	o	C-I/1-7	28	XIX	Fonas dengtas ruda glazūra, ornamentas (gijos ir spiralės) - balta ir geltona					
956	1538	P35	puodas	sn.+d g.	1		6	11						+		sm.			o	C-I/1-7	57							
957	1539	P35	lėkštė	dgn	1	+	10		33	59				+	+	sm.	b+r	v	o	C-I/1-7	17	XIX	Fonas dengtas ruda glazūra, ornamentas (augalinis?) - balta					
958	1540	P35	puodas	dgn	1		8	14	69	111				+	+	sm.			o	C-I/1-7	96							
959	1541	P35	puodelis	dgn	1	+	5	10				61		+		sm.	r	v	o	C-I/1-7	48	XVII						
<b>Perkasa Nr.35, pastatas Nr.5</b>																												
960	1542	P35	puodas	pk	1		5	8	35	47				+	+	sm.			o	A-F/11-20	18	XVI				82		20
961	1543	P35	dubuo	pk	1		10	13	52	61				+	+	sm.			r	A-F/11-20	48					82		20
962	1544	P35	puodas	pk	1		6	9	53	79				+	+	sm.			o	A-F/11-20	39	XVI-XVII				82		20
963	1545	P35	puodelis	pk.+s n.	4		4	5	73		105			+		sm.			r	A-F/11-20	52	XVI-XVII	Juodoji keramika. Suklijuoti 4 fragmentai			82		
964	1546	P35	lėkštė	pk.+s n.	1	+	6	9	82	97				+		sm.	ž	i+v	r	A-F/11-20	103	XIX						
965	1547	P35	puodas	pk.+s n.	2		4	8	87	94				+	+	sm.			r	A-F/11-20	93	XVII	Viduje - priekpusio maisto likučiai. Suklijuoti 2 fragmentai			82		20
966	1548	P35	puodas	sn	1		18	20	51	75				+	+	sm.			r	A-F/11-20	78							
967	1549	P35	lėkštė	sn.+d g.	1		3	14				115		+		sm.			o	A-F/11-20	72							
968	1550	P35	puodas	sn.+d g.	2		5	16				140	+		sm.	r	i+v	o	A-F/11-20	81	XVIII - XIX	Suklijuoti 2 fragmentai						
969	1551	P35	puodas	sn.+d g.	15		5	17				170		+	+	sm.			o	A-F/11-20	685		Suklijuota 15 fragmentų					
<b>Pastatas Nr.6 išorinė pusė, keramika iš duobių Nr.108-110, gylis 0.60-1.00</b>																												
970	1554	P36	puodas	pk	1		5	7.5	24	33				+	+	sm.			o	J-K/15-16	8	XVI-XVII	Duobė Nr.108			86		

Eilės Nr.	Inv. Nr.	Perkas a, šurfas	Indo rūšis	Išlikusi indo dalis	Radinių kiekiš	Ornamentuota Glazūruotas	Fragmento storis (mm)		Fragmento dydis (mm)		Angos skersmuo (mm)	Dugno skersmuo (mm)	Molio spalva			Molio priemaišos			Glazūros spalva	Glazūruota vieta	Išdėgimas	Kvadratai	Svoris (g)	Datuotina (a.)	Pastabos	Foto Nr.	Prašinio Nr.	Profilų pič. Nr.
							min	max	plotis (max)	ilgis (max)			ruda, rausva	pilka, juoda	balta	granitas	smėlis	dydis										
971	1555	P36	puodas	pk	1		6	9	35	47				+	+	sm.			r	J-K/15-16	13	XVI-XVII	Duobė Nr.108	86				
972	1556	P36	puodas	pk	1		5	10	32	35				+	+	sm.			o	J-K/15-16	13	XVI - XVII	Duobė Nr.108	86		21		
973	1557	P36	dubuo	pk	1		4	8	21	34				+	+	sm.			r	J-K/15-16	6		Duobė Nr.108. Viduje - prikepusio maisto likučiai					
974	1558	P36	puodas	pk	1		5	8	26	48				+	+	sm.			r	J-K/15-16	9	XVI-XVII	Duobė Nr.108. Išorėje ir viduje - prikepusio maisto likučiai					
975	1559	P36	puodas	pk	1		6	8	23	34				+	+	sm.			r	J-K/15-16	7	XVI-XVII	Duobė Nr.108					
976	1560	P36	dubuo	pk	1		4	8	33					+	+	sm.			o	J-K/15-16	9		Duobė Nr.108	86				
977	1561	P36	puodas	pk	1		5	14	32	43				+	+	sm.			r	J-K/15-16	17	XVI-XVII	Duobė Nr.108. Viduje - prikepusio maisto likučiai	86		21		
978	1562	P36	puodas	pk	1		7	8	34	41				+	+	sm.			r	J-K/15-16	14	XVI-XVII	Duobė Nr.108. Viduje - prikepusio maisto likučiai	86				
979	1563	P36	puodas	pk	1		4	10	31	42				+	+	sm.			o	J-K/15-16	11	XVI-XVII	Duobė Nr.108	86		21		
980	1564	P36	puodas	pk	1		7	11	38	46				+	+	sm.			o	J-K/15-16	22	XVI-XVII	Duobė Nr.108	86				
981	1565	P36	puodas	pk	1	+	5	8	29	43				+	+	sm.			o	J-K/15-16	11	XVI-XVII	Duobė Nr.108. Išorėje - prikepusio maisto likučiai. Grioveliai - ornamentas	86		21		
982	1566	P36	dubuo	pk	1		6	8	41	47				+	+	sm.			o	J-K/15-16	14		Duobė Nr.108.	86		21		
983	1567	P36	puodas	pk	1		6	11	44	49				+	+	sm.			o	J-K/15-16	22	XVI-XVII	Duobė Nr.109	86		21		
984	1568	P36	puodas	pk	1		5	9	43	62				+		sm.			r	J-K/15-16	22	XVI-XVII	Duobė Nr.109. Juodoji keramika					
985	1569	P36	dubuo	pk	1		5	9	54	57				+	+	sm.			o	J-K/15-16	27		Duobė Nr.110	86		21		
986	1570	P36	puodas	pk	1		8		51	60				+	+	sm.			r	J-K/15-16	29	XVI-XVII	Duobė Nr.110	86				
987	1571	P36	dubuo	pk	1		5	12	35	61				+	+	sm.			r	J-K/15-16	25		Duobė Nr.110. Išorėje ir viduje - prikepusio maisto likučiai	86		21		
<b>Pastatas Nr.6 išorinė pusė, duobė Nr.112, gylis 0.60-1.20</b>																												
988	1572	P36	ąsotis?	pk	1	+	5	8	45	59				+		sm.	b+ž	i+v	o	A-D/14-18	19	XIX	Fonas dengtas žalia glazūra, ornamentas (bangelės ir gijos) - balta	96				

Eilės Nr.	Inv. Nr.	Perkasas, šurfas	Indo rūšis	Išlikusi indo dalis	Radinių kiekis	Ornamentuota Glazūruotas	Fragmento storis (mm)		Fragmento dydis (mm)		Angos skersmuo (mm)	Dugno skersmuo (mm)	Molio spalva			Molio priemaišos			Glazūros spalva	Glazūruota vieta	Išdėgimas	Kvadratai	Svoris (g)	Datuotina (a.)	Pastabos	Foto Nr.	Prašinio Nr.	Profilų pieš. Nr.
							min	max	plotis (max)	ilgis (max)			ruda, rausva	pilka, juoda	balta	granitas	smėlis	dydis										
989	1573	P36	dubuo	pk.+sn.	1		7	8	59	64				+	+	sm.			r	A-D/14-18	39		Išorėje ir viduje - prikepusio maisto likučiai	86		21		
990	1574	P36	puodas	pk.+sn.	1		6	9	79	90	170			+	+	sm.			r	A-D/14-18	63	XVI-XVII		87		21		
991	1575	P36	puodas	pk.+sn.	1		4	9	91	97	140			+	+	sm.			r	A-D/14-18	78	XVI-XVII	Išorėje - prikepusio maisto likučiai	87		21		
992	1576	P36	puodas	pk.+sn.	1		5	8	103		170			+	+	sm.			o	A-D/14-18	180	XVI-XVII	Išorėje ir viduje - prikepusio maisto likučiai	87		21		
993	1577	P36	lėkštė	pk.+sn.+d.	1		4	8	94					+	+	sm.			r	A-D/14-18	117		Išorėje ir viduje - prikepusio maisto likučiai. Indo aukštis - 79 mm					
994	1578	P36	puodas	sn	1		3	5	40	41				+	+	sm.			o	A-D/14-18	9		Išorėje - prikepusio maisto likučiai					
995	1579	P36	puodas	sn	1		7	12	44	51				+	+	sm.			r	A-D/14-18	31		Išorėje - prikepusio maisto likučiai					
996	1580	P36	puodas	sn	1		7	8	53	64				+	+	sm.			r	A-D/14-18	30		Išorėje - prikepusio maisto likučiai					
997	1581	P36	puodas	sn	1		6	7	40	62				+	+	sm.			o	A-D/14-18	16		Išorėje - prikepusio maisto likučiai					
998	1582	P36	puodas	sn	1	+	5	10	61	70				+	+	sm.			o	A-D/14-18	40		Išorėje - prikepusio maisto likučiai. Grioveliai - ornamentas					
999	1583	P36	puodas	sn	1		4	7	51	58				+	+	sm.			o	A-D/14-18	24		Išorėje - prikepusio maisto likučiai					
1000	1584	P36	puodas	sn	1		6	7	42	48				+	+	sm.			r	A-D/14-18	18		Išorėje ir viduje - prikepusio maisto likučiai					
1001	1585	P36	puodas	sn	1		6	7	41	62				+	+	sm.			o	A-D/14-18	17		Išorėje - prikepusio maisto likučiai					
1002	1586	P36	puodas	sn	1	+	4	6	28	41				+	+	sm.	r	v	o	A-D/14-18	8	XVII?	Grioveliai - ornamentas					
<b>Pastatas Nr.6, patalpa Nr.1, gylis 0-0.40</b>																												
1003	1587	P36	puodas	sn	1	+	5	8	74	75				+	+	sm.	ž	v	o	B-J/8-17	37	XIX	Grioveliai - ornamentas					
1004	1588	P36	lėkštė	sn	1	+	5	8	61	69				+		sm.	b+r	v	o	B-J/8-17	34	XIX	Fonas dengtas ruda glazūra, ornamentas (augalinis) - balta					
1005	1589	P36	lėkštė	sn	1	+	6	7	62	72				+	+	sm.	b+g+r	v	o	B-J/8-17	31	XIX	Fonas dengtas balta glazūra, ornamentas (augalinis) - geltona ir ruda	96				

Eilės Nr.	Inv. Nr.	Perkas a, šurfas	Indo rūšis	Išlikusi indo dalis	Radinių kiekis	Ornamentuota Glazūruotas	Fragmento storis (mm)		Fragmento dydis (mm)		Angos skersmuo (mm)	Dugno skersmuo (mm)	Molio spalva			Molio priemaišos			Glazūros spalva	Glazūruota vieta	Išdėgimas	Kvadratai	Svoris (g)	Datuoti na (a.)	Pastabos	Foto Nr.	Piešinio Nr.	Profilų pieš. Nr.
							min	max	plotis (max)	ilgis (max)			ruda, rausva pilka, juoda balta	granitas smėlis	dydis													
1006	1590	P36	lėkštė	sn	1	+	+	3	6	60	94			+	+	+		sm.	ž	v	o	B-J/8-17	55	XVII?	Fonas dengtas šviesiai ir tamsiai žalia glazūra, ornamentas (bangelės) - šviesiai žalia			
1007	1591	P36	puodas	sn	1			7	12	63	94				+	+		sm.			r	B-J/8-17	66		Raugo žymės			
1008	1592	P36	puodas	sn	1			7	11	65	78				+	+		sm.			r	B-J/8-17	52		Išorėje ir viduje - prikepusio maisto likučiai			
1009	1593	P36	puodas	sn	1			5	8	54	105			+	+	+		sm.			o	B-J/8-17	51					
1010	1594	P36	puodas	sn	1			6	10	66	105				+	+		sm.			r	B-J/8-17	78					
1011	1595	P36	puodas	sn	2			7	11	106	107				+	+		sm.			r	B-J/8-17	117		Suklijuoti 2 fragmentai			
1012	1596	P36	puodas	sn	2			3	6	82	163				+		+	sm.			r	B-J/8-17	102		Juodoji keramika. Suklijuoti 2 fragmentai			
1013	1597	P36	puodas	sn.+d g.	1			5	12	83	84				+	+		sm.			r	B-J/8-17	53		Išorėje - prikepusio maisto likučiai			
1014	1598	P36	puodas	sn.+d g.	1			5	12	80	107				+	+		sm.			r	B-J/8-17	87		Prie dugno - vertikalūs brūkšniai			
1015	1599	P36	puodas	sn.+d g.	1			5	14			150			+		+	sm.			r	B-J/8-17	64		Juodoji keramika			
1016	1600	P36	lėkštė	dgn	1	+	+	3	4	34	50			+			+	sm.	b+r+ž	v	o	B-J/8-17	6	XIX	Fonas dengtas ruda glazūra, ornamentas (augalinis) - balta ir žalia			
1017	1601	P36	puodelis	dgn	1		+	2	9	32		65		+			+	sm.	ž	v	o	B-J/8-17	13	XVII?				
1018	1602	P36	puodelis	dgn	1		+	5	12	46		77		+			+	sm.	r+ž	i+v	o	B-J/8-17	44	XVII?				
1019	1603	P36	puodas	ąselė	1			17	20	58	96			+			+	sm.			r	B-J/8-17	62		Skerspjuvis - dubens formos. Juodoji keramika	87		
1020	1604	P36	puodas	pk	1			4	10	30	39			+	+	+		sm.			o	B-J/8-17	13	XVI-XVII		87	21	
1021	1605	P36	puodas	pk	1			5	7	38	40				+	+		sm.			o	B-J/8-17	11	XVI-XVII				
1022	1606	P36	lėkštė	pk	1	+	+	6	8	28	49			+			+	sm.	ž	v	o	B-J/8-17	13	XVII?	Fonas dengtas šviesiai žalia glazūra, ornamentas (dėmės) - tamsiai žalia			
<b>Pastatas Nr.6, patalpa Nr.2, gylis 0-0.40</b>																												
1023	1607	P36	lėkštė	pk	1	+	+	6	8.5	34	36			+			+	sm.	g+r	v	o	H-N/6-13	14	XIX	Fonas dengtas ruda glazūra, ornamentas (gijos) - geltona	96		



Eilės Nr.	Inv. Nr.	Perkas a, šurfas	Indo rūšis	Išlikusi indo dalis	Radinių kiekis	Ornamentuota Glazūruotas	Fragmento storis (mm)		Fragmento dydis (mm)		Angos skersmuo (mm)	Dugno skersmuo (mm)	Molio spalva			Molio priemaišos			Glazūros spalva	Glazūruota vieta	Išdėgimas	Kvadratai	Svoris (g)	Datuota (a.)	Pastabos	Foto Nr.	Prašinio Nr.	Profilų pieš. Nr.
							min	max	plotis (max)	ilgis (max)			ruda, rausva pilka, juoda balta	granitas smėlis	dydis													
1024	1608	P36	puodas	pk	1		4	9	48	81				+	+	sm.			o	H-N/6-13	33	XVI-XVII	Išorėje - prikepusio maisto likučiai	87		21		
1025	1609	P36	dubuo	pk	1		7	9	52	58				+	+	sm.			o	H-N/6-13	20				87			
1026	1610	P36	puodelis	pk	1	+	5	6	31		95		+			sm.	r	v	o	H-N/6-13	21	XVII?						
1027	1611	P36	lėkštė	pk	1	+	6	9	50	57				+		sm.	g+r	v	o	H-N/6-13	30	XIX	Fonas dengtas ruda glazūra, ornamentas (gijos) - geltona					
1028	1612	P36	puodas	pk	1		6	9	49	74				+	+	sm.			r	H-N/6-13	39	XVI-XVII	Išorėje ir viduje - prikepusio maisto likučiai	88		21		
1029	1613	P36	lėkštė	pk	1	+	7	9	50	90			+			sm.	b+r	v	o	H-N/6-13	52	XIX	Fonas dengtas ruda glazūra, ornamentas (bangelės ir gijos) - balta					
1030	1614	P36	puodas	pk.+sn.	2		8	10	67	103				+	+	sm.			o	H-N/6-13	84	XVI-XVII	Suklijuoti 2 fragmentai	88		21		
1031	1615	P36	butelis	sn	1	+	6.5	7	39	50				+		be priemaišų	r	i	o	H-N/6-13	20	XIX	Monomorilonitas, importas					
1032	1616	P36	puodas	sn	1		8	12	55	61				+	+				o	H-N/6-13	58		Įrežti vertikalūs brūkšniai - ornamentas					
1033	1617	P36	lėkštutė	sn.+d.g.	1	+	5	11						+		sm.	b+r	v	o	H-N/6-13	60	XIX	Fonas dengtas ruda glazūra, ornamentas (augalinis ir gijos) - balta. To paties indo sudėtinės dalys					
		P36		dgn	1	+	7	12	53	76	100	+			+	sm.	b+r	v	o	H-N/6-13	40	XIX						
1034	1618	P36	lėkštė	dgn	1	+	5	14	64	82	130		+			sm.	g+r	v	o	H-N/6-13	55	XIX	Fonas dengtas ruda glazūra, ornamentas (bangelės ir vertikalios juostos) - geltona					
1035	1619	P36	puodelis	ąs	1	+	6	7	16	28				+		sm.	r	i+v	o	H-N/6-13	5	XIX						
1036	1620	P36	dubuo	pk	1	+	4	11	40	62				+		sm.	ž	i	o	H-N/6-13	25	XIX	Įkartos ant kanto - ornamentas	96				
1037	1621	P36	puodas	pk	1	+	5	8	48	64				+	+	sm.			o	H-N/6-13	26	XVI-XVII	Įrežtos bangelės - ornamentas	88		21		
1038	1622	P36	lėkštė	pk	2	+	5	8	57	104				+		sm.	g+r	v	o	H-N/6-13	43	XIX	Fonas dengtas ruda glazūra, ornamentas (gijos) - geltona. Suklijuoti 2 fragmentai					
1039	1623	P36	puodas	pk	1		6	8	57	78				+	+	sm.			r	H-N/6-13	45	XVII	Išorėje ir viduje - prikepusio maisto likučiai	88		21		
1040	1624	P36	lėkštė	pk	2	+	4	8	42	68				+		sm.	r+ž	v	o	H-N/6-13	17	XVII?	Fonas dengtas ruda glazūra, ornamentas (į dešinę pasvirę brūkšniai) - žalia. Suklijuoti 2 fragmentai					
				pk	1	+	3	7	53	115					+		sm.	r+ž	v	o	H-N/6-13	38		XVII?				

Eilės Nr.	Inv. Nr.	Perkasas a, šurfas	Indo rūšis	Išlikusi indo dalis	Radinių kiekiš	Ornamentuota Glazūruotas	Fragmento storis (mm)		Fragmento dydis (mm)		Angos skersmuo (mm)	Dugno skersmuo (mm)	Molio spalva			Molio priemaišos			Glazūros spalva	Glazūruota vieta	Išdėgimas	Kvadratai	Svoris (g)	Datuotina (a.)	Pastabos	Foto Nr.	Prašinio Nr.	Profilų piš. Nr.		
							min	max	plotis (max)	ilgis (max)			ruda, rausva	pilka, juoda	balta	granitas	smėlis	dydis												
<b>Pastatas Nr.6, patalpa Nr.3, gylis 0-0.40</b>																														
1041	1625	P36	vazonas	pk.+sn. n.+d	8			4	7		155	106	+				+	sm.			o	L-T/3-11	541	XIX	Suklijuoti 8 fragmentai. Indo aukštis - 115 mm					
1042	1626	P36	lėkštė	dgn	1	+	+	5	13	66	89		120	+				+	sm.	g+r	v	o	L-T/3-11	45	XIX	Fonas dengtas ruda glazūra, ornamentas (ratilai) - geltona				
1043	1638	P36	lėkštė	pk	1	+	+	1.5	4	32	54			+				+	sm.	g+r	v	o	L-T/3-11	5	XIX	Fonas dengtas ruda glazūra, ornamentas (bangelės ir gijos) - geltona. Aprūpėjęs				
1044	1639	P36	puodas	pk	1			6	12	56	61				+		+		sm.			r	L-T/3-11	41	XVI - XVII		88	21		
1045	1640	P36	dubuo	pk	1			9	10	66	69				+		+		sm.			o	L-T/3-11	54		Buvo su snapeliu	88	21		
1046	1641	P36	dubuo	pk	1			7	12	72	92				+		+		sm.			o	L-T/3-11	102			88	21		
1047	1642	P36	lėkštė	pk.+sn. n.	2	+	+	5	11	111	113			+				+	sm.	b+r	v	o	L-T/3-11	108	XIX	Fonas dengtas ruda glazūra, ornamentas - balta	96			
1048	1643	P36	puodas	sn	1			6	7	57	71				+		+		sm.			o	L-T/3-11	39		Išorėje - prikepusio maisto likučiai				
1049	1644	P36	puodas	sn	1			7	12	48	102				+		+		sm.			r	L-T/3-11	57		Išorėje - prikepusio maisto likučiai				
1050	1645	P36	lėkštė	sn.+d g.	1	+	+	5	14	71	78		130	+				+	sm.	b+ž	v	o	L-T/3-11	44	XIX	Fonas dengtas žalia glazūra, ornamentas (kilpos) - balta	96			
1051	1646	P36	?	?	1			10	23	50	60			+			+		sm.			o	L-T/3-11	61						
1052	1652	P36	puodas	pk	1	+		2	7	49	69				+		+		sm.			r	L-T/3-11	23	XVI - XVII	Įrėžtos bangelės - ornamentas	88	21		
1053	1653	P36	puodas	pk	2	+		6	8	49	80				+		+		sm.			o	L-T/3-11	38	XVI - XVII	Įrėžtos bangelės - ornamentas. Suklijuoti 6 fragmentai. To paties indo sudėtinės dalys?	92			
				pk	2	+		6	9	50	122				+		+		sm.			o	L-T/3-11	61			92			
				pk.+sn. n.	2	+		6	9	80		165				+		+		sm.			o	L-T/3-11			102	92		
				pk.+sn. n.	2	+		7	9	82	128					+		+		sm.			o	L-T/3-11			97	92	21	
1054	1654	P36	puodas	sn	1	+		8	13	37	50				+		+		sm.			r	L-T/3-11	27	XVI - XVII	Įrėžtos bangelės - ornamentas				
1055	1655	P36	puodas	pk	1			7	9	38	43				+		+		sm.			r	L-T/3-11	20	XVI - XVII		88	21		

Eilės Nr.	Inv. Nr.	Perkas a, šurfas	Indo rūšis	Išlikusi indo dalis	Radinių kiekiis			Fragmento storis (mm)		Fragmento dydis (mm)		Angos skersmuo (mm)	Dugno skersmuo (mm)	Molio spalva			Molio priemaišos			Glazūros spalva	Glazūruota vieta	Išdėgimas	Kvadratai	Svoris (g)	Datuoti na (a.)	Pastabos	Foto Nr.	Prašinio Nr.	Profilų pieš. Nr.			
					pk.	+	+	min	max	plotis (max)	ilgis (max)			ruda, rausva	pilka, juoda	balta	granitas	smėlis	dydis													
<b>Pastatas Nr.6, patalpa Nr.1, gylis 0.40-0.80</b>																																
1056	1660	P36	lėkštė	pk	1	+	+	4	5	33	38			+				+	sm.	b+ž	v	o	B-J/8-17	8	XIX	Fonas dengtas balta glazūra, ornamentas (augalinis) - žalia						
1057	1661	P36	puodas	pk.+sn.	3			7	10	87		190						+	+	sm.		r	B-J/8-17	239	XVI - XVII	Išorėje ir viduje - prikepusio maisto likučiai. Suklijuoti 3 fragmentai. To paties indo sudėtinės dalys?	93					
				pk.+sn.	1			7	10	115	129	190								+	+	sm.		r	B-J/8-17		234	XVI - XVII	93	21		
1058	1673	P36	puodas	pk	1			4	7	38	43							+	+	sm.		o	B-J/8-17	11	XVI - XVII		89	21				
1059	1674	P36	puodas	pk	1			6.5	13	35	44							+	+	sm.		o	B-J/8-17	17	XVI - XVII		89	21				
1060	1675	P36	puodas	pk	1	+		4	6	38	42							+	+	sm.		r	B-J/8-17	15	XVI - XVII	Įrėžtos bangelės - ornamentas	89	21				
1061	1676	P36	puodas	pk	1	+		5	6	49	63	135						+	+	sm.		r	B-J/8-17	31	XVI - XVII	Viduje - prikepusio maisto likučiai. Įrėžtos bangelės - ornamentas	89	21				
1062	1677	P36	puodas	pk.+sn.	1			6	11	57	119	195						+	+	sm.		r	B-J/8-17	95	XVI - XVII	Išorėje ir viduje - prikepusio maisto likučiai	89	21				
1063	1678	P36	puodas	sn	1			4	11	55	65							+	+	sm.		o	B-J/8-17	35								
1064	1679	P36	puodas	sn	1			7	8	84	92							+	+	sm.		o	B-J/8-17	78		Išorėje ir viduje - prikepusio maisto likučiai						
1065	1680	P36	puodas	sn	1			9	10	80	94							+	+	sm.		r	B-J/8-17	93		Išorėje ir viduje - prikepusio maisto likučiai						
1066	1681	P36	puodas	sn	1			6	11	99	104							+	+	sm.		r	B-J/8-17	136								
<b>Pastatas Nr.6, patalpa Nr.2, gylis 0.40-0.80</b>																																
1067	1682	P36	puodas	pk	1	+		5	7	42	65							+	+	sm.		o	H-N/6-13	28	XVI - XVII	Įrėžtos bangelės - ornamentas	89	21				
1068	1683	P36	puodas	pk	1	+		6	10	52	67							+	+	sm.		o	H-N/6-13	41	XVI - XVII	Įrėžtos bangelės - ornamentas. Viduje - prikepusio maisto likučiai	89	21				
1069	1684	P36	puodas	sn.+dg.	1			6	11	67	81							+	+	sm.		r	H-N/6-13	76		Viduje - prikepusio maisto likučiai						
1070	1697	P36	puodas	pk	1			7	9	31	48							+	+	sm.		o	H-N/6-13	16	XVI - XVII							
1071	1698	P36	lėkštė	sn	1	+	+	6	7	80	123			+					+	sm.	b+r+g	v	o	H-N/6-13	84	XIX						

Eilės Nr.	Inv. Nr.	Perkasas, šurfas	Indo rūšis	Išlikusi indo dalis	Radinių kiekiš	Ornamentuota Glazūruotas	Fragmento storis (mm)		Fragmento dydis (mm)		Angos skersmuo (mm)	Dugno skersmuo (mm)	Molio spalva			Molio priemaišos		Glazūros spalva	Glazūruota vieta	Išdėgimas	Kvadratai	Svoris (g)	Datuotina (a.)	Pastabos	Foto Nr.	Prašinio Nr.	Profilų pieš. Nr.
							min	max	plotis (max)	ilgis (max)			ruda, rausva pilka, juoda balta	granitas smėlis	dydis												
1072	1699	P36	puodelis	dgn	1	+	2.4	8				46	+			+	sm.	b	i+v	o	H-N/6-13	19	XIX				
1073	1743	P36	puodas	pk	1	+	5	6	52	88	160		+			+	sm.			r	H-N/6-13	36	XVI - XVII	Įrėžtos bangelės - ornamentas			21
1074	1744	P36	puodas	pk.+sn.	1		7	10	70	111			+			+	sm.			r	H-N/6-13	102	XVI - XVII	Išorėje ir viduje - prikepusio maisto likučiai	89		21
1075	1745	P36	puodas	pk.+sn.	2	+	5	9	65		165		+			+	sm.			o	H-N/6-13	83	XVI - XVII	Įrėžtos bangelės - ornamentas. Suklijuoti 2 fragmentai	89		21
1076	1746	P36	puodas	pk.+sn.	1		8	10	91	142			+			+	sm.			r	H-N/6-13	193	XVI - XVII	Viduje - prikepusio maisto likučiai	89		21
1077	1753	P36	puodas	pk	1		5	8	57	58			+			+	sm.			r	H-N/6-13	33	XVI - XVII		89		21
<b>Pastatas Nr.6, patalpa Nr.3, gylis 0.40-0.80</b>																											
1078	1769	P36	puodas	pk	1		6	8	29	33			+			+	sm.			r	L-T/3-11	9	XVI - XVII		90		21
1079	1770	P36	dubuo	pk	1		7	9	23	36			+			+	sm.			r	L-T/3-11	9			90		21
1080	1771	P36	puodas	pk	1		6.5	14	35	36			+			+	sm.			o	L-T/3-11	16	XVI - XVII	Išorėje ir viduje - prikepusio maisto likučiai	90		21
1081	1772	P36	dubuo	pk	1		7	8	33	45			+			+	sm.			r	L-T/3-11	12			90		21
1082	1773	P36	puodas	pk	1		5	7	38	39			+			+	sm.			o	L-T/3-11	13	XVI - XVII		90		21
1083	1774	P36	dubuo	pk	1		9.5	11	36	48			+			+	sm.			r	L-T/3-11	18			90		21
1084	1775	P36	puodas	pk	1		8	10	34	48			+			+	sm.			o	L-T/3-11	21		Raugo žymės	90		22
1085	1776	P36	puodas	pk	1		7	10	42	32			+			+	sm.			r	L-T/3-11	13	XVI - XVII		90		22
1086	1777	P36	puodas	pk	1		6	8	39	46			+			+	sm.			o	L-T/3-11	16	XVI - XVII		90		22
1087	1778	P36	puodas	pk	1		6	11	41	62			+			+	sm.			o	L-T/3-11	25	XVI - XVII		90		22
1088	1779	P36	puodas	pk	1		5.5	9	36	84	165		+			+	sm.			r	L-T/3-11	32	XVI - XVII	Išorėje ir viduje - prikepusio maisto likučiai	90		22
1089	1780	P36	puodas	pk	1		6	8	52	66			+			+	sm.			r	L-T/3-11	23	XVI - XVII	Išorėje ir viduje - prikepusio maisto likučiai			
1090	1781	P36	puodas	pk	1		6	8	36	58			+			+	sm.			r	L-T/3-11	23	XVI - XVII	Išorėje ir viduje - prikepusio maisto likučiai	90		22

Eilės Nr.	Inv. Nr.	Perkasas, šurfas	Indo rūšis	Išlikusi indo dalis	Radinių kiekis	Ornamentuota Glazūruotas	Fragmento storis (mm)		Fragmento dydis (mm)		Angos skersmuo (mm)	Dugno skersmuo (mm)	Molio spalva			Molio priemaišos			Glazūros spalva	Glazūruota vieta	Išdeginimas	Kvadratai	Svoris (g)	Datuotina (a.)	Pastabos	Foto Nr.	Prašymo Nr.	Profilų pieš. Nr.
							min	max	plotis (max)	ilgis (max)			ruda, rausva	pilka, juoda	balta	granitas	smėlis	dydis										
1091	1782	P36	puodas	pk	1		8		55	62				+	+	sm.			o	L-T/3-11	41	XVI - XVII		90	22			
1092	1783	P36	puodas	pk	1		7	9.5	60	65				+	+	sm.			o	L-T/3-11	38	XVI - XVII	Raugo žymės	91	22			
1093	1784	P36	puodas	pk	1		7	9	52	59				+	+	sm.			r	L-T/3-11	36	XVI - XVII	Išorėje ir viduje - prikepusio maisto likučiai	91	22			
1094	1785	P36	puodas	pk	1		6	13	54	58				+	+	sm.			r	L-T/3-11	39	XVI - XVII	Išorėje ir viduje - prikepusio maisto likučiai	91	22			
1095	1786	P36	puodas	pk	1		7	13	63	64				+	+	sm.			r	L-T/3-11	47	XVI - XVII	Išorėje ir viduje - prikepusio maisto likučiai	91	22			
1096	1787	P36	puodas	pk	1		7	9	52	82				+	+	sm.			r	L-T/3-11	45	XVI - XVII	Viduje - prikepusio maisto likučiai	91	22			
1097	1788	P36	puodas	pk.+sn.	1		7	8	50	74				+	+	sm.			r	L-T/3-11	36	XVI - XVII		91	22			
1098	1789	P36	puodas	pk.+sn.	1		6	8	51	87				+	+	sm.			r	L-T/3-11	46	XVI - XVII		91	22			
1099	1790	P36	puodas	pk.+sn.	1		6	9	58	97				+	+	sm.			r	K-L/6-7	71	XVI - XVII	Duobė Nr.114. Išorėje ir viduje - prikepusio maisto likučiai	91	22			
1100	1791	P36	puodas	pk.+sn.	1		5	10	62		110			+		sm.			r	K-L/6-7	49	XVI - XVII	Duobė Nr.114.Juodoji keramika					
1101	1792	P36	puodas	pk.+sn.	2		5	9	70		165			+	+	sm.			r	K-L/6-7	125	XVI - XVII	Duobė Nr.114.Išorėje - prikepusio maisto likučiai	90	22			
1102	1793	P36	puodas	pk.+sn.	5		6	9		172	165			+	+	sm.			o	K-L/6-7	536	XVI - XVII	Duobė Nr.114. Išorėje ir viduje - prikepusio maisto likučiai. Suklijuoti 5 fragmentai	94	22			
1103	1794	P36	puodas	sn	1	+	6	7	41	56				+	+	sm.			r	K-L/6-7	20	XVI - XVII	Duobė Nr.114. Išorėje - prikepusio maisto likučiai. Įrėžtos bangelės - ornamentas					
1104	1795	P36	puodas	sn	1		5	9	74	94				+	+	sm.			o	K-L/6-7	60	XIX	Duobė Nr.114. Išorėje - prikepusio maisto likučiai					
1105	1796	P36	puodas	sn	1		8	11	71	102				+	+	sm.			r	K-L/6-7	101	XIX	Duobė Nr.114.					
1106	1797	P36	lėkštė	sn.+dg.	1	+	3	12			94	+			+	sm.	g+r	v	o	K-L/6-7	133	XIX	Duobė Nr.114. Fonas dengtas ruda glazūra, ornamentas (gijios) - geltona					
1107	1798	P36	puodas	sn.+dg.	1		4	15						+	+	sm.			r	K-L/6-7	155	XIX	Duobė Nr.114.					
1108	1799	P36	puodas	sn.+dg.	1		5	13			110			+	+	sm.			r	K-L/6-7	240	XIX	Duobė Nr.114.					
1109	1800	P36	puodas	dgn	1		8	9	77	84				+	+	sm.			o	K-L/6-7	52	XIX	Duobė Nr.114.					
1110	1801	P36	puodas	dgn	1		5	10	99	114				+	+	sm.			o	K-L/6-7	113	XIX	Duobė Nr.114.					

Eilės Nr.	Inv. Nr.	Perkas a, šur fas	Indo rūšis	Išlikusi indo dalis	Radinių kieki s	Ornamentuota Glazūruotas	Fragmento storis (mm)		Fragmento dydis (mm)		Angos skersmuo (mm)	Dugno skersmuo (mm)	Molio spalva			Molio priemaišos			Glazūros spalva	Glazūruota vieta	Išdėginas	Kvadratai	Svoris (g)	Datuoti na (a.)	Pastabos	Foto Nr.	Priešinio Nr.	Profilų pieš. Nr.
							min	max	plotis (max)	ilgis (max)			ruda, rausva pilka, juoda balta	granitas smėlis	dydis													
<b>Perkasa Nr.36, radiniai iš kontrolinės juostos</b>																												
1111	1808	P36	lėkštė	pk	1	+	+	7	10	43	61.5			+			+	sm.	b+g+r	v	o	A-V/1-2	21	XIX	Fonas dengtas ruda glazūra, ornamentas (bangelės ir gija) - balta ir geltona			
1112	1809	P36	lėkštė	pk	1	+	+	5		27	42			+			+	sm.	b+r	v	o	A-V/1-2	6	XIX	Fonas dengtas ruda glazūra, ornamentas (bangelės) - balta			
1113	1810	P36	puodas	pk	1	+		5	8	36	37					+	+	sm.			o	A-V/1-2	13	XVII	Įrėžtos bangelės - ornamentas	91		22
1114	1811	P36	puodas	pk	1	+		7	8	36	46					+	+	sm.			o	A-V/1-2	17	XVII	Įrėžtos bangelės - ornamentas	91		22
1115	1812	P36	dubuo	pk	1	+		7	10	38	47					+	+	sm.			r	A-V/1-2	18		Įrėžtos bangelės - ornamentas	91		22
1116	1813	P36	vazonas?	pk	1	+		6	9.5	56	59			+			+	sm.			o	A-V/1-2	23		Išgaubtos bangelės ir įrėžti grioveliai - ornamentai			
1117	1814	P36	puodas	pk.+s n.	1			6	9	43	59.5					+	+	sm.			o	A-V/1-2	20	XVII		91		22
1118	1815	P36	lėkštė	pk.+s n.	1	+	+	6	10	63	89			+			+	sm.	b+r	v	o	A-V/1-2	44	XIX	Fonas dengtas balta glazūra, ornamentas (augalinis) - ruda			
1119	1816	P36	vazonas?	pk.+s n.	1	+		6	9	71	89			+			+	sm.			o	A-V/1-2	54		Išgaubtos bangelės ir įrėžti grioveliai - ornamentai			
1120	1817	P36	dubuo	pk.+s n.	2		+	5	11	58	106			+			+	sm.	b+r	i+v	o	A-V/1-2	61	XIX	Išorinė pusė dengta ruda glazūra, vidinė - balta. Suklijuoti 2 fragmentai			
1121	1818	P36	lėkštė	pk.+s n.	2	+	+	5	8	57	85			+			+	sm.	g+r	v	o	A-V/1-2	46	XIX	Fonas dengtas ruda glazūra, ornamentas (gijos) - geltona. Suklijuoti 2 fragmentai			
1122	1819	P36	lėkštė	sn	1	+	+	5	8	36	48			+			+	sm.	b+ž	v	o	A-V/1-2	12	XIX	Fonas dengtas tamsiai žalia glazūra, ornamentas (taškeliai ir ?) - balta	95		
1123	1820	P36	lėkštė	sn	1	+	+	5	8	43	46			+			+	sm.	g+ž	v	o	A-V/1-2	19	XIX	Fonas dengtas žalia glazūra, ornamentas (taškeliai ir spiralės) - geltona			
1124	1821	P36	lėkštė	sn	1	+	+	5	6	49	79			+			+	sm.	g+r	v	o	A-V/1-2	29	XIX	Fonas dengtas ruda glazūra, ornamentas (vertikaliuos juostos ir bangelės) - geltona			
1125	1822	P36	puodelis	sn.+d g.	1		+	4	12	51	59		90	+	+		+	sm.	ž	i+v	o	A-V/1-2	27	XVII?				
1126	1823	P36	puodelis	sn.+d g.	1		+	4	10				70	+			+	sm.	g+ž	i+v	o	A-V/1-2	44	XIX	Išorinė pusė dengta žalia glazūra, vidinė - gelsva			

Eilės Nr.	Inv. Nr.	Perkas a, šur fas	Indo rūšis	Išlikusi indo dalis	Radinių kieki s	Ornamentuota Glazūruotas	Fragmento storis (mm)		Fragmento dydis (mm)		Angos skersmuo (mm)	Dugno skersmuo (mm)	Molio spalva			Molio priemaišos			Glazūros spalva	Glazūruota vieta	Išdėgimas	Kvadratai	Svoris (g)	Datuoti na (a.)	Pastabos	Foto Nr.	Piešinio Nr.	Profilų pieš. Nr.
							min	max	plotis (max)	ilgis (max)			ruda, rausva	pilka, juoda	balta	granitas	smėlis	dydis										
1127	1824	P36	puodas	sn.+d g.	1	+	7	14				135	+			+	sm.	r	v	o	A-V/1-2	184	XIX					
1128	1825	P36	puodas	sn.+d g.	1	+	4	14				115		+		+	sm.	ž	v	o	A-V/1-2	172	XIX					
1129	1826	P36	lėkštutė	dgn	1	+	5	11	44	50			+			+	sm.	b+r	v	o	A-V/1-2	19	XIX	Fonas dengtas ruda glazūra, ornamentas (nusilupęs) - balta				
1130	1827	P36	lėkštutė	dgn	1	+	6	14				101	+			+	sm.	g+r+ž	v	o	A-V/1-2	136	XIX	Fonas dengtas gelsva glazūra, ornamentas (augalinis) - gelsva, ruda ir žalia	95			
<b>Perkasa Nr.35, šulinys Nr.3</b>																												
1131	1856	P35	puodas	pk	1	+	5	6	46	57				+	+		vid.			o	E-F/7-8	20	XV?-XVI	Įrėžtos bangelės - ornamentas	83		22	
1132	1857	P35	puodas	sn	1		4	5	34	36				+	+		vid.			o	E-F/7-8	14						
1133	1858	P35	puodas	pk	2	+	6	8	84	105				+	+		vid.			o	E-F/7-8	63	XV?-XVI	Įrėžtos bangelės ornamentas. Suklijuotos 2 šukės	83		22	
1134	1859	P35	puodas	sn	1		6	7	30	57				+	+		vid.			o	E-F/7-8	18	XV?-XVI	Gali priklausyti tam pačiam puodui, kaip ir inv.Nr.1858				
1135	1860	P35	puodas	pk	1	+	6	8	43	47				+	+		vid.			o	E-F/7-8	27	XV?-XVI	Įrėžtos bangelės ornamentas.	83		22	
1136	1861	P35	puodas	sn	1		5	6	34	43				+	+	+	sm.			r	E-F/7-8	22	XVIII - XIX					
1137	1862	P35	puodas	sn	1		5	6	38	53				+		+	sm.			o	E-F/7-8	28	XVIII - XIX					
1138	1863	P35	puodas	sn	1		4	6	36	47				+		+	sm.			r	E-F/7-8	19	XVIII - XIX					
1139	1864	P35	puodas	sn	1		5	7	47	66						+	sm.			r	E-F/7-8	38	XVIII - XIX					
1140	1865	P35	indas	sn	1		9	11	53	71						+	sm.			o	E-F/7-8	71	XVIII - XIX					
1141	1866	P35	puodas	sn	1		7	8	41	46						+	sm.			r	E-F/7-8	35	XIX					
1142	1867	P35	puodas	sn	1		5	6	38	58						+	sm.			r	E-F/7-8	46	XIX					
1143	1868	P35	puodas	pdg	1	+	7	11	31	48						+	sm.			o	E-F/7-8	51	XVIII - XIX	Išorinė pusė dengta ruda glazūra, vidinė - gelsva.				





## II. Plokštiniai koliai.

Eilės Nr.	Inv. Nr.	Perkasa, šurfas	Koklio rūšis	Koklio dalis	Radinių kiekių	Fragmento storis (mm)		Aukštis (mm)	Plotis (mm)	Ilgis (mm)	Glazūra	Glazūruota dalis	Kvadratai	Svoris (g)	Datuotina (a.)	Pastabos	Foto Nr.	Piesinio Nr.
						min.	max.											
1	414	P5	plokštinis (frontalinis)	fasadinė	1	14	26	55	56	78			C-D/28-32	133		Duobė Nr.2	174	
2	415	P14	plokštinis (kamizinis)	fasadinė	1	10	24		70	113			A-B/46-48	167		Duobė Nr.18.	174	
3	416	P19	plokštinis (frontalinis)	fasadinė	1	3	10		38	42	žalia	išorė	A-D/46-47	14	XVII-XVIII		175	
4	417	P19	plokštinis (frontalinis)	fasadinė	3	8	16		92	200			A-D/46-47	409	XVIII	Suklijuoti 3 fragmentai	176	
5	418	P27	plokštinis	karūnėlė	2	10	22	91					J-L/13-16	141		Pastatas Nr.1	177	10
6	711	P29	plokštinis (frontalinis)	fasadinė	1	9	29	62	79	160	žalia	išorė	A-B/50-55	376	XVIII	Duobė Nr.75. Glazūros likučiai	178	
7	852	P29	plokštinis (frontalinis)	fasadinė	1	10	12		115	128			Kontrolinė, E/41-50	199	XIX			
8	921	P30	plokštinis (frontalinis)	fasadinė	1	9	29	61	51	97			A-D/1-6	151	XIX			
9	922	P30	plokštinis (frontalinis)	fasadinė	1	9	23	57	27	78			A-D/7-12	120	XIX			
10	998	P32	plokštinis (kamizinis)	fasadinė	1	9	22		39	89			A-D/1-5	97	XIX		179	
11	1041	P33	plokštinis (frontalinis)	fasadinė	1	4	24		54	58	žalia	išorė	A-D/1-5	36	XIX	Perdeges	179	
12	1042	P33	plokštinis (kampinis)	fasadinė	1	6	18		35 x 62	139	žalia	išorė	A-D/1-5	154	XIX		179	
13	1193	P36	plokštinis (frontalinis)	fasadinė	1	9	20	60	35	76			J-K/4-5	95	XIX - XX			
14	1194	P36	plokštinis (frontalinis)	fasadinė	1	10	25	61	63	70			J-K/4-5	140	XIX - XX			
15	1195	P36	plokštinis (frontalinis)	fasadinė	1	12	38	82	54	97			J-K/4-5	220	XIX - XX			
16	1196	P36	plokštinis (frontalinis)	fasadinė	1	9	25	60	89	92			J-K/4-5	241	XIX - XX			
17	1197	P36	plokštinis (frontalinis)	fasadinė	1	7	31	58	51	119			J-K/4-5	263	XIX - XX			
18	1198	P36	plokštinis (kampinis)	fasadinė	1	11	35	47	64 x 75	91			G-H/4-5	228	XIX - XX			

Eilės Nr.	Inv. Nr.	Perkasa, šurfas	Koklio rūšis	Koklio dalis	Radinių kiekis	Fragmento storis (mm)		Aukštis (mm)	Plotis (mm)	Ilgis (mm)	Glazūra	Glazūruota dalis	Kvadratai	Svoris (g)	Datuotina (a.)	Pastabos	Foto Nr.	Piešinio Nr.
						min.	max.											
19	1199	P36	plokštūnis (frontalinis)	fasadinė	1	11	29	61	50	134			N-O/13-14	224	XIX - XX			
20	1200	P36	plokštūnis (frontalinis)	fasadinė	1	9	28	60	104	120			S-V/3-7	296	XIX - XX			
21	1201	P36	plokštūnis (frontalinis)	fasadinė	1	7	30	55	106	136			S-V/3-7	367	XIX - XX	Išorėje - žalios glazūros dėmės		
22	1202	P36	plokštūnis (frontalinis)	fasadinė	1	8	23	60	71	192			S-V/3-7	368	XIX - XX			
23	1203	P36	plokštūnis (frontalinis)	fasadinė	1	10	30	57	140	185			S-V/3-7	808	XIX - XX	Išorėje - žalios glazūros dėmės		
24	1204	P36	plokštūnis (karnizinis)	fasadinė	1	8	24		60	155			S-V/3-7	186	XIX - XX			
25	1205	P36	plokštūnis (karnizinis)	fasadinė	1	9	20		64	140			S-V/3-7	154	XIX - XX			
26	1206	P36	plokštūnis (frontalinis)	fasadinė	1	10	27	60	43	49			S-V/10-13	87	XIX - XX	Išorėje - žalios glazūros dėmės		
27	1207	P36	plokštūnis (frontalinis)	fasadinė	1	10	36	60	46	85			S-V/10-13	154	XIX - XX	Išorėje - žalios glazūros dėmės		
28	1208	P36	plokštūnis (frontalinis)	fasadinė	1	10	31	58	53	122			D-E/8	260	XIX - XX	Išorėje - žalios glazūros dėmės		
29	1209	P36	plokštūnis (frontalinis)	fasadinė	1	6	27	58	59	131			D-E/8	203	XIX - XX	Išorėje - žalios glazūros dėmės		
30	1210	P36	plokštūnis (frontalinis)	fasadinė	1	10	24	60	39	121			D-E/8	211	XIX - XX	Išorėje - žalios glazūros dėmės		
31	1211	P36	plokštūnis (frontalinis)	fasadinė	1	9	30	60	37	128			patalpa Nr.1	199	XIX - XX			
32	1212	P36	plokštūnis (frontalinis)	fasadinė	1	8	30	55	91				patalpa Nr.1	301	XIX - XX	Išorėje - žalios glazūros dėmės		
33	1213	P36	plokštūnis (frontalinis)	fasadinė	1	9	30	36	91	96			patalpa Nr.1	214	XIX - XX			
34	1214	P36	plokštūnis (frontalinis)	fasadinė	1	11	31	64	68	95			patalpa Nr.1	247	XIX - XX			
35	1215	P36	plokštūnis (frontalinis)	fasadinė	1	9	26	57	41	153			patalpa Nr.1	280	XIX - XX	Viduje - rudos glazūros dėmės		
36	1216	P36	plokštūnis (frontalinis)	fasadinė	1	9	21	56	29	154			patalpa Nr.1	163	XIX - XX			
37	1217	P36	plokštūnis (frontalinis)	fasadinė	1	8	24	58	86	124			patalpa Nr.1	302	XIX - XX			

Eilės Nr.	Inv. Nr.	Perkasa, šurfas	Koklio rūšis	Koklio dalis	Radinių kiekis	Fragmento storis (mm)		Aukštis (mm)	Plotis (mm)	Ilgis (mm)	Glazūra	Glazūruota dalis	Kvadratai	Svoris (g)	Datuotina (a.)	Pastabos	Foto Nr.	Piešinio Nr.
						min.	max.											
38	1218	P36	plokštinis (frontalinis)	fasadinė	1	10	28	59	110	120			patalpa Nr.1	386	XIX - XX	Išorėje - žalios glazūros dėmės		
39	1219	P36	plokštinis (frontalinis)	fasadinė	1	10	31	75	63	145			patalpa Nr.1	361	XIX - XX			
40	1220	P36	plokštinis (frontalinis)	fasadinė	1	9	31	53	75	143			patalpa Nr.1	378	XIX - XX	Išorėje - žalios glazūros dėmės		
41	1221	P36	plokštinis (frontalinis)	fasadinė	1	10	20	60	120	160			patalpa Nr.1	398	XIX - XX			
42	1222	P36	plokštinis (frontalinis)	visas	5	10	26	49	200	235	ruda	išorė	patalpa Nr.1	1576	XIX - XX	Suklijuoti 5 fragmentai. Viduje, ant nugarėlės įspaustas "4"	180	
43	1409	P36	plokštinis (karmizinis)	fasadinė	1	12	23		29	78			patalpa Nr.1	92	XIX - XX			
44	1410	P36	plokštinis (frontalinis)	fasadinė	1	10	26	61	30	55			patalpa Nr.1	77	XIX - XX	Išorėje - tamsiai žalios glazūros dėmė		
45	1411	P36	plokštinis (frontalinis)	fasadinė	1	13	29	63	36	53			patalpa Nr.1	60	XIX - XX			
46	1412	P36	plokštinis (frontalinis)	fasadinė	1	9	27	50	55	103			patalpa Nr.1	113	XIX - XX	Išorėje - žalios glazūros dėmės		
47	1413	P36	plokštinis (frontalinis)	fasadinė	1	13	42	51	69	74			patalpa Nr.1	135	XIX - XX			
48	1414	P36	plokštinis (frontalinis)	fasadinė	1	9	29	31	51	93			patalpa Nr.1	86	XIX - XX			
49	1415	P36	plokštinis (frontalinis)	fasadinė	1	11	28	61	42	85			patalpa Nr.1	126	XIX - XX			
50	1416	P36	plokštinis (frontalinis)	fasadinė	1	7	27	60	46	94			patalpa Nr.1	221	XIX - XX	Išorėje - žalios glazūros dėmės		
51	1417	P36	plokštinis (frontalinis)	fasadinė	1	9	27	64	44	120			patalpa Nr.1	228	XIX - XX			
52	1418	P36	plokštinis (frontalinis)	fasadinė	1	8	25	61	37	127			patalpa Nr.1	224	XIX - XX			
53	1419	P36	plokštinis (frontalinis)	fasadinė	1	10	25	33	123	130			patalpa Nr.1	309	XIX - XX	Iš vidaus aprūkęs		
54	1420	P36	plokštinis (frontalinis)	fasadinė	1	9	27	64	100	170			patalpa Nr.1	458	XIX - XX	Išorėje - žalios glazūros dėmės		
55	1421	P36	plokštinis (karmizinis)	fasadinė	1	8	29	84	68	117			patalpa Nr.1	266	XIX - XX			
56	1422	P36	plokštinis (frontalinis)	fasadinė	1	9	27	60	65	111			patalpa Nr.1	229	XIX - XX	Išorėje - žalios glazūros dėmės		

Eilės Nr.	Inv. Nr.	Perkasa, šurfas	Koklio rūšis	Koklio dalis	Radinių kiekis	Fragmento storis (mm)		Aukštis (mm)	Plotis (mm)	Ilgis (mm)	Glazūra	Glazūruota dalis	Kvadratai	Svoris (g)	Datuotina (a.)	Pastabos	Foto Nr.	Piešinio Nr.
						min.	max.											
57	1423	P36	plokštinis (frontalinis)	fasadinė	1	8	29	60	77	111			patalpa Nr.1	290	XIX - XX			
58	1424	P36	plokštinis (frontalinis)	fasadinė	1	8	24	58	77	155			patalpa Nr.1	321	XIX - XX	Išorėje - tamsiai žalios glazūros dėmės		
59	1425	P36	plokštinis (frontalinis)	fasadinė	1	9	29	60	70	108			patalpa Nr.1	238	XIX - XX	Išorėje - tamsiai žalios glazūros dėmės		
60	1426	P36	plokštinis (frontalinis)	fasadinė	1	9	27	58	100	137			patalpa Nr.1	388	XIX - XX	Išorėje - žalios glazūros dėmės		
61	1427	P36	plokštinis (frontalinis)	fasadinė	1	10	30	61	120	127			patalpa Nr.1	500	XIX - XX	Išorėje - žalios glazūros dėmės		
62	1627	P36	plokštinis (frontalinis)	fasadinė	1	9	27	62	41	93			patalpa Nr. 2	157	XIX - XX			
63	1628	P36	plokštinis (frontalinis)	fasadinė	1	10	11		82	108			patalpa Nr. 2	142	XIX - XX			
64	1629	P36	plokštinis (frontalinis)	fasadinė	1	8	25	60	48	155			patalpa Nr. 2	200	XIX - XX			
65	1630	P36	plokštinis (frontalinis)	fasadinė	1	9	27	54	103	133			patalpa Nr. 2	385	XIX - XX	Išorėje - žalios glazūros dėmės		
66	1656	P36	plokštinis (frontalinis)	fasadinė	1	7	28	52	118	182			patalpa Nr. 2	503	XIX - XX			
67	1662	P36	plokštinis (kamizinis)	fasadinė	2	8	21	90	47	145			patalpa Nr. 2	350	XIX - XX	Suklijuoti 2 fragmentai		
68	1663	P36	plokštinis (frontalinis)	fasadinė	1	10	30	56	38	68			patalpa Nr. 2	100	XIX - XX	Išorėje - tamsiai žalios glazūros dėmės		
69	1664	P36	plokštinis (frontalinis)	fasadinė	1	9	37	58	49	115			patalpa Nr. 2	228	XIX - XX	Išorėje - žalios glazūros dėmės		
70	1665	P36	plokštinis (frontalinis)	fasadinė	1	10	37	61	87	101			patalpa Nr. 2	268	XIX - XX	Išorėje - žalios glazūros dėmės		
71	1666	P36	plokštinis (frontalinis)	fasadinė	1	12	30	57	71	126			patalpa Nr. 2	325	XIX - XX	Išorėje - žalios glazūros dėmės		
72	1667	P36	plokštinis (frontalinis)	fasadinė	1	8	31	57	58	138			patalpa Nr. 2	273	XIX - XX	Išorėje - žalios glazūros dėmės		
73	1668	P36	plokštinis (frontalinis)	fasadinė	1	9	43	60	54	163			patalpa Nr. 2	323	XIX - XX	Išorėje - žalios glazūros dėmės		
74	1669	P36	plokštinis (frontalinis)	fasadinė	1	11	36	64	45	164			patalpa Nr. 2	355	XIX - XX	Išorėje - žalios glazūros dėmės		
75	1670	P36	plokštinis (frontalinis)	fasadinė	1	7	31	63	124	126			patalpa Nr. 2	425	XIX - XX			

Eilės Nr.	Inv. Nr.	Perkasa, šurfas	Koklio rūšis	Koklio dalis	Radinių kiekis	Fragmento storis (mm)		Aukštis (mm)	Plotis (mm)	Ilgis (mm)	Glazūra	Glazūruota dalis	Kvadratai	Svoris (g)	Datuotina (a.)	Pastabos	Foto Nr.	Piešinio Nr.
						min.	max.											
76	1671	P36	plokštinis (frontalinis)	fasadinė	1	8	28	55	86	172			patalpa Nr. 2	371	XIX - XX	Išorėje - žalios glazūros dėmės		
77	1672	P36	plokštinis (frontalinis)	fasadinė	1	9	33	58	123	169			patalpa Nr. 2	558	XIX - XX	Išorėje - žalios glazūros dėmės		
78	1685	P36	plokštinis (karnizinis)	fasadinė	1	9	25		29	54			patalpa Nr. 3	52	XIX - XX			
79	1686	P36	plokštinis (frontalinis)	fasadinė	1	8	30	61	40	52			patalpa Nr. 3	82	XIX - XX	Išorėje - žalios glazūros dėmės		
80	1687	P36	plokštinis (frontalinis)	fasadinė	1	10	28	77	35	56			patalpa Nr. 3	112	XIX - XX			
81	1688	P36	plokštinis (frontalinis)	fasadinė	1	8	10		55	136			patalpa Nr. 3	107	XIX - XX			
82	1689	P36	plokštinis (frontalinis)	fasadinė	1	7	24	87.5	40	103			patalpa Nr. 3	199	XIX - XX			
83	1690	P36	plokštinis (frontalinis)	fasadinė	1	9	33	78	77	128			patalpa Nr. 3	383	XIX - XX	Išorėje - žalios glazūros dėmės		
84	1691	P36	plokštinis (frontalinis)	fasadinė	1	7	29	61	86	120			patalpa Nr. 3	389	XIX - XX			
85	1692	P36	plokštinis (frontalinis)	fasadinė	1	9	36	61	99	212			patalpa Nr. 3	605	XIX - XX			
86	1693	P36	plokštinis (frontalinis)	fasadinė	1	8	27	60	100	180			patalpa Nr. 3	491	XIX - XX	Suodinas fasadas. Suklijuoti 2 fragmentai		
87	1694	P36	plokštinis (frontalinis)	fasadinė	2	10	27	56	118	203			patalpa Nr. 3	709	XIX - XX			
88	1695	P36	plokštinis (frontalinis)	fasadinė	2	8	31	55	128	189			patalpa Nr. 3	719	XIX - XX	Suklijuoti 2 fragmentai. Išorėje - žalios glazūros dėmės		
89	1696	P36	plokštinis (frontalinis)	fasadinė	1	10	30	74	121	227			patalpa Nr. 3	704	XIX - XX			
90	1700	P36	plokštinis (karnizinis)	fasadinė	1	8	21		53	90			patalpa Nr. 3	128	XIX - XX			
91	1701	P36	plokštinis (karnizinis)	fasadinė	1	8	20		39	131			patalpa Nr. 3	132	XIX - XX			
92	1702	P36	plokštinis (karnizinis)	fasadinė	1	5.5	38		126	136			patalpa Nr. 3	412	XIX - XX			
93	1703	P36	plokštinis (karnizinis)	fasadinė	1	11	45	88	46	218			patalpa Nr. 3	617	XIX - XX			
94	1704	P36	plokštinis (frontalinis)	fasadinė	1	7	30	53	73	103			patalpa Nr. 3	207	XIX - XX	Išorėje - žalios glazūros dėmės		

Eilės Nr.	Inv. Nr.	Perkasa, šurfas	Koklio rūšis	Koklio dalis	Radinių kiekis	Fragmento storis (mm)		Aukštis (mm)	Plotis (mm)	Ilgis (mm)	Glazūra	Glazūruota dalis	Kvadratai	Svoris (g)	Datuotina (a.)	Pastabos	Foto Nr.	Piešinio Nr.
						min.	max.											
95	1705	P36	plokštinis (kampinis)	fasadinė	1	9	42	80	47 x 56	56 x 94			patalpa Nr. 3	219	XIX - XX			
96	1706	P36	plokštinis (kampinis)	fasadinė	1	9	38	85	59	75 x 111			patalpa Nr. 3	253	XIX - XX			
97	1707	P36	plokštinis (frontalinis)	fasadinė	1	10	35	62	55	102			patalpa Nr. 3	297	XIX - XX	Išorėje - žalios glazūros dėmės		
98	1708	P36	plokštinis (frontalinis)	fasadinė	1	11	24	34	62	90			patalpa Nr. 3	113	XIX - XX			
99	1709	P36	plokštinis (frontalinis)	fasadinė	1	12	26	53	36	91			patalpa Nr. 3	184	XIX - XX			
100	1710	P36	plokštinis (kampinis)	fasadinė	1	9	45	53	53 x 6t5	48 x 80			patalpa Nr. 3	182	XIX - XX			
101	1711	P36	plokštinis (frontalinis)	fasadinė	1	7	27	54	70	116			patalpa Nr. 3	204	XIX - XX			
102	1712	P36	plokštinis (frontalinis)	fasadinė	1	11	32	61	49	68			patalpa Nr. 3	160	XIX - XX			
103	1713	P36	plokštinis (frontalinis)	fasadinė	1	9	27	64	79	95			patalpa Nr. 3	267	XIX - XX			
104	1714	P36	plokštinis (frontalinis)	fasadinė	1	8.5	45	84	79	152			patalpa Nr. 3	367	XIX - XX	Išorėje - žalios glazūros dėmės		
105	1715	P36	plokštinis (frontalinis)	fasadinė	1	9	33	59	94	120			patalpa Nr. 3	378	XIX - XX	Išorėje - žalios glazūros dėmės		
106	1716	P36	plokštinis (frontalinis)	fasadinė	1	12	34	59	105	121			patalpa Nr. 3	437	XIX - XX			
107	1717	P36	plokštinis (frontalinis)	fasadinė	1	9	31	61	73	111			patalpa Nr. 3	326	XIX - XX			
108	1718	P36	plokštinis (frontalinis)	fasadinė	1	8.5	30	58	83	124			patalpa Nr. 3	263	XIX - XX			
109	1719	P36	plokštinis (frontalinis)	fasadinė	1	7.5	30	63	54	125			patalpa Nr. 3	200	XIX - XX			
110	1720	P36	plokštinis (frontalinis)	fasadinė	1	8	30	59	111	126			patalpa Nr. 3	375	XIX - XX			
111	1721	P36	plokštinis (frontalinis)	fasadinė	1	10	31	60	122	123			patalpa Nr. 3	438	XIX - XX	Išorėje - žalios glazūros dėmės		
112	1722	P36	plokštinis (kampinis)	fasadinė	1	10	25		111	121			patalpa Nr. 3	240	XIX - XX			
113	1723	P36	plokštinis (frontalinis)	fasadinė	1	10	31	42	96	167			patalpa Nr. 3	303	XIX - XX			

Eilės Nr.	Inv. Nr.	Perkasa, šurfas	Koklio rūšis	Koklio dalis	Radinių kiekis	Fragmento storis (mm)		Aukštis (mm)	Plotis (mm)	Ilgis (mm)	Glazūra	Glazūruota dalis	Kvadratai	Svoris (g)	Datuotina (a.)	Pastabos	Foto Nr.	Piešinio Nr.
						min.	max.											
114	1724	P36	plokštinis (frontalinis)	fasadinė	1	11	45	58	97	175			patalpa Nr. 3	455	XIX - XX			
115	1725	P36	plokštinis (frontalinis)	fasadinė	1	8	40	64	103	128			patalpa Nr. 3	505	XIX - XX			
116	1726	P36	plokštinis (frontalinis)	fasadinė	1	7	34	54	74	110			patalpa Nr. 3	253	XIX - XX			
117	1727	P36	plokštinis (frontalinis)	fasadinė	1	9	37	49	114	138			patalpa Nr. 3	409	XIX - XX			
118	1728	P36	plokštinis (frontalinis)	fasadinė	1	9	38	84	84	104			patalpa Nr. 3	352	XIX - XX			
119	1729	P36	plokštinis (frontalinis)	fasadinė	1	8	39	56	140	206			patalpa Nr. 3	736	XIX - XX	Išorėje - žalios glazūros dėmės		
120	1730	P36	plokštinis (kampinis)	fasadinė	1	11	24		79	210			patalpa Nr. 3	392	XIX - XX	Išorėje - žalios glazūros dėmės		
121	1731	P36	plokštinis (frontalinis)	fasadinė	1	12	28	59	137	141			patalpa Nr. 3	690	XIX - XX			
122	1732	P36	plokštinis (frontalinis)	fasadinė	1	11	30	64	137	162			patalpa Nr. 3	754	XIX - XX	Išorėje - žalios glazūros dėmės		
123	1733	P36	plokštinis (frontalinis)	fasadinė	1	10	29	84	62	204			patalpa Nr. 3	491	XIX - XX	Išorėje - žalios glazūros dėmės		
124	1734	P36	plokštinis (frontalinis)	fasadinė	1	12	37	83	128	144			patalpa Nr. 3	610	XIX - XX			
125	1735	P36	plokštinis (frontalinis)	fasadinė	1	9	29	76	133	184			patalpa Nr. 3	728	XIX - XX	Išorėje - žalios glazūros dėmės		
126	1736	P36	plokštinis (frontalinis)	fasadinė	1	11	26	61	121	195			patalpa Nr. 3	656	XIX - XX	Išorėje - žalios glazūros dėmės		
127	1737	P36	plokštinis (frontalinis)	fasadinė	1	10	37	65	125	184			patalpa Nr. 3	750	XIX - XX	Iš vidaus aprūkęs		
128	1738	P36	plokštinis (frontalinis)	fasadinė	1	9	30	63	178	217			patalpa Nr. 3	833	XIX - XX			
129	1739	P36	plokštinis (frontalinis)	fasadinė	1	10	32	60	118	237			patalpa Nr. 3	856	XIX - XX	Išorėje - žalios glazūros dėmės		
130	1740	P36	plokštinis (frontalinis)	fasadinė	1	8	32	56	200	207			patalpa Nr. 3	882	XIX - XX	Išorėje - žalios glazūros dėmės		
131	1741	P36	plokštinis (frontalinis)	fasadinė	1	8	35	59	91	288			patalpa Nr. 3	723	XIX - XX	Išorėje - žalios glazūros dėmės		
132	1742	P36	plokštinis (frontalinis)	fasadinė	1	10	30	55	124	294			patalpa Nr. 3	1265	XIX - XX	Išorėje - žalios glazūros dėmės		

Eilės Nr.	Inv. Nr.	Perkasa, šurfas	Koklio rūšis	Koklio dalis	Radinių kiekis	Fragmento storis (mm)		Aukštis (mm)	Plotis (mm)	Ilgis (mm)	Glazūra	Glazūruota dalis	Kvadratai	Svoris (g)	Datuotina (a.)	Pastabos	Foto Nr.	Piešinio Nr.
						min.	max.											
133	1747	P36	plokštinis (kampinis)	fasadinė	1	9	30		45 x 95	50 x 120			patalpa Nr. 3	231	XIX - XX			
134	1748	P36	plokštinis (frontalinis)	fasadinė	1	10	28	41	120	149			patalpa Nr. 3	313	XIX - XX	Išorėje - žalios glazūros dėmės		
135	1749	P36	plokštinis (frontalinis)	fasadinė	1	8	24	58	55	138			patalpa Nr. 3	254	XIX - XX	Išorėje - žalios glazūros dėmės		
136	1750	P36	plokštinis (frontalinis)	fasadinė	1	9	32	57	78	153			patalpa Nr. 3	438	XIX - XX			
137	1751	P36	plokštinis (frontalinis)	fasadinė	1	10	32	55	105	130			patalpa Nr. 3	305	XIX - XX	Išorėje - žalios glazūros dėmės		
138	1754	P36	plokštinis (karnizinis)	fasadinė	1	6	14		52	101			patalpa Nr. 3	69	XIX - XX			
139	1755	P36	plokštinis (karnizinis)	fasadinė	1	11	20		50	109			patalpa Nr. 3	83	XIX - XX			
140	1756	P36	plokštinis (karnizinis)	fasadinė	1	7	15		64	115			patalpa Nr. 3	105	XIX - XX			
141	1757	P36	plokštinis (karnizinis)	fasadinė	1	7	33		94	138			patalpa Nr. 3	280	XIX - XX			
142	1758	P36	plokštinis (frontalinis)	fasadinė	1	10.5	30	61	46	75			patalpa Nr. 3	152	XIX - XX	Išorėje - žalios glazūros dėmės		
143	1759	P36	plokštinis (frontalinis)	fasadinė	1	10.5	29	62	35	122			patalpa Nr. 3	206	XIX - XX			
144	1760	P36	plokštinis (frontalinis)	fasadinė	1	7	32	56	64	117			patalpa Nr. 3	244	XIX - XX	Išorėje - žalios glazūros dėmės		
145	1761	P36	plokštinis (frontalinis)	fasadinė	1	10	31	55	86	118			patalpa Nr. 3	350	XIX - XX	Išorėje - tamsiai žalios glazūros dėmės		
146	1762	P36	plokštinis (frontalinis)	fasadinė	1	11	32	63	47	178			patalpa Nr. 3	320	XIX - XX	Išorėje - žalios glazūros dėmės		
147	1763	P36	plokštinis (frontalinis)	fasadinė	1	7	33	57	102	117			patalpa Nr. 3	360	XIX - XX	Išorėje - žalios glazūros dėmės		
148	1764	P36	plokštinis (frontalinis)	fasadinė	1	8	32	61	115	124			patalpa Nr. 3	383	XIX - XX			
149	1765	P36	plokštinis (frontalinis)	fasadinė	1	10	26	57	42	175			patalpa Nr. 3	342	XIX - XX	Išorėje - žalios glazūros dėmės		
150	1766	P36	plokštinis (frontalinis)	fasadinė	1	11	34	60	114	157			patalpa Nr. 3	567	XIX - XX	Išorėje - žalios glazūros dėmės		
151	1767	P36	plokštinis (frontalinis)	fasadinė	1	8	34	57	114	158			patalpa Nr. 3	650	XIX - XX	Išorėje - žalios glazūros dėmės		



Eilės Nr.	Inv. Nr.	Perkasa, šurfas	Koklio rūšis	Koklio dalis	Radinių kiekis	Fragmento storis (mm)		Aukštis (mm)	Plotis (mm)	Ilgis (mm)	Glazūra	Glazūruota dalis	Kvadratai	Svoris (g)	Datuotina (a.)	Pastabos	Foto Nr.	Piešinio Nr.
						min.	max.											
152	1768	P36	plokštinis (frontalinis)	fasadinė	1	8	29	59	123	236			patalpa Nr. 3	913	XIX - XX	Išorėje - žalios glazūros dėmės		
153	1802	P36	plokštinis (karnizinis)	fasadinė	1	7	17		36	97			kontrolinė, A-V-1-2	78	XIX - XX			
154	1803	P36	plokštinis (frontalinis)	fasadinė	1	9	27	55	73	145			kontrolinė, A-V-1-2	279	XIX - XX			
155	1804	P36	plokštinis (frontalinis)	fasadinė	1	11	32	59	47	179			kontrolinė, A-V-1-2	432	XIX - XX	Išorėje - tamsiai žalios glazūros dėmės		
156	1805	P36	plokštinis (kampinis)	fasadinė	1	10	38	140	84 x 115	120 x 140			kontrolinė, A-V-1-2	671	XIX - XX	Išorėje - žalios glazūros dėmės		
157	1828	P36	plokštinis (karnizinis)	fasadinė	1	9	21.5		49	55			kontrolinė, A-V-1-2	48				
Iš viso (vnt.):					167			Iš viso (kg):					52.297					

## III. Fajanso, porceliano dirbiniai.

Eilės Nr.	Inv. Nr.	Perkasa, šurfas	Indo rūšis	Išlikusi indo dalis	Radinių kiekis	Fragmento storis (mm)		Fragmento dydis (mm)		Angos skersmuo (mm)	Dugno skersmuo (mm)	Ornamentika		Kvadratai	Svoris (g)	Datuotina (a.)	Pastabos	Foto Nr.
						min	max	plotis (max)	ilgis (max)			ornamentas	vieta					
1	419	P5		sn	1	5		17	24.5			geometrinis?	išorinė sn. dalis	C-D/28-32	2	XIX	Duobė Nr.2	102
2	420	P5	puodelis	pk	1	5	6		48	50				C-D/28-32	25	XIX	Duobė Nr.2	102
3	421	P5	lėkštė	pdg	1	3	6				95			C-D/28-32	33	XIX	Duobė Nr.2	102
4	422	P7	lėkštė	pk	1	2.4	3	30.5	49			?	vidinė kkl. dalis	A-D/25-26	6	XIX	Ornamentas - išgaubtas	103
5	423	P7	lėkštė	pk+pdg	5	4	6				150	gėlės žiedai sujungti grandine	vidinė kkl. dalis	A-D/25-26	117	XIX	Ornamento (pieštinis) spalva raudona. Pakraštėlio viršus banguojantis. Išorėje ant dugno išpaustas "3". Suklijuoti 5 fragmentai. Indo aukštis - 29 mm	103
6	424	P7		sn	1	2.4	3	47	58			?	išorinė sn. dalis	C/21	9	XIX	Ornamento (pieštinis ir išgaubtas) spalvos - raudona ir žalia	103
7	425	P10	dubuo	pk+pdg	1	5	7				125			B-D/44-49	54	XIX	Duobė Nr.18. Indo aukštis - 53 mm	103
8	426	P10	lėkštė	dgn	1	4	6	53	81					A-D/32-33	18	1842	Duobė Nr.13. Išorėje ant dugno - antspaudas (žalios spalvos), vaizduojantis vežimo ratą. Užrašas - "A.FREUDENREICH*1842"	103
9	427	P13	lėkštė	pk+pdg	5	3	6				155			A-B/47-48	166	XIX	Iš šulinio Nr.1. Suklijuoti 5 fragmentai. Indo aukštis - 35 mm	104
10	428	P13	lėkštė	pk+sn	1	3.3	5							A-B/47-48	61	XIX	Iš šulinio Nr.1	104
11	429	P13		pk+pdg	2	3	5					130			A-B/47-48	159	XIX	Iš šulinio Nr.1 Pakraštėlio viršus - banguojantis. Suklijuoti 2 fragmentai. To paties indo sudėtinės dalys? Indo aukštis - 39 mm
12	430	P13	bokalas?	pk+pdg	1	6.4	14			70	72			A-B/47-48	171	XIX	Iš šulinio Nr.1. Indo aukštis - 59 mm	105
13	431	P13	lėkštė	dgn	1	3.4	6	38	52.6			augalinis	vidinė dg. dalis	A-B/47-48	6	XIX	Iš šulinio Nr.1. Ornamento (pieštinis) spalva - raudona	105
14	432	P13	lėkštė	dgn	1	3	7				135			A-B/47-48	50	1901-1903	Iš šulinio Nr.1. Išorėje ant dugno išpausta - apskritime "15", už jo "„ KY3HEILOB.."	105
15	433	P13	lėkštė	dgn	3	3	5				155			A-B/47-48	54	XIX	Iš šulinio Nr.1. Suklijuoti 3 fragmentai	105

Eilės Nr.	Inv. Nr.	Perkasa, šurfas	Indo rūšis	Išlikusi indo dalis	Radinių kiekis	Fragmento storis (mm)		Fragmento dydis (mm)		Angos skersmuo (mm)	Dugno skersmuo (mm)	Ornamentika		Kvadratai	Svoris (g)	Datuotina (a.)	Pastabos	Foto Nr.	
						min	max	plotis (max)	ilgis (max)			ornamentas	vieta						
16	434	P13	puodelis	pk+sn	1	2	4.5			80		augalinis ir horizontalios juostos, pusemėnuliai ir rombai	išorinė ir vidinė dalys	C-D/30-32	18	XIX	Duobė Nr.28. Ornamento (pieštinis ir išgaubtas (vertikalūs grioveliai, išorė)) spalva - melsva	105	
17	435	P13	lėkštė	dgn	1	5	5.6	40	55					A-B/10-38	16	1901-1903	Išorėje ant dugno - šampas (vaizduojantis dvigalvį erelį). Žemiau jo - užrašas "ТОВАРИЩЕСТВАМ.С.../ ВЪ РИГ...". Šampo spalva - melsva	105	
18	436	P14	lėkštutė	pk+pdg	1	2	8					augalinis	vidinė dalis	A-D/44-49	9	XIX	Duobė Nr.18. Ornamento spalva - auksinė		
19	437	P14	lėkštė	pk	1	3		30	40			augalinis ir ?	vidinė kkl. dalis	A-D/44-49	6	XIX	Duobė Nr.18. Ornamento (pieštinis ir išgaubtas) spalva - rausva?		
20	438	P14	arbatinukas	sp	1	2	8							A-D/44-49	14	XIX	Duobė Nr.18. Indo aukštis - 53 mm		
21	439	P14			1	7.6	14							A-D/44-49	53	XIX	Duobė Nr.18.		
22	440	P14	lėkštė	dgn	1	3	4	28	40			augalinis	vidinė dg. dalis	A-D/44-49	3	XIX	Duobė Nr.18. Ornamento (pieštinis) spalva - raudona		
23	441	P14	lėkštė	dgn	1	5.5	11				105			A-D/44-49	52	1901-1903	Duobė Nr.18. Išorėje ant dugno - šampas, vaizduojantis dvigalvį erelį. Žemiau jo užrašas "ТОВАРИЩЕСТВА М.../ ВЪ Р...". Šampo spalva - melsva		
24	442	P16	lėkštė	pk	1	3	5	47	57			augalinis	vidinė kkl. dalis	A-D/59-77	16	XIX	Ornamento (pieštinis) spalva - žalia. To paties indo sudėtinės dalys?	106	
25	443	P16		pk+sn	1	3	6	60	64				augalinis	vidinė kkl. dalis	A-D/59-77	27		XIX	106
26	444	P16	lėkštė	pk+sn	1	3	6	56	70			augalinis	vidinė kkl. dalis	A-D/59-77	24	XIX	Ornamento (pieštinis) spalva - žalia. To paties indo sudėtinės dalys?	106	
27	445	P16		pk+sn	1	3	6	59	112				augalinis	vidinė kkl. dalis	A-D/59-77	44		XIX	106
28	446	P16		pk+sn	1	3	6	85	113				augalinis	vidinė kkl. dalis	A-D/59-77	57		XIX	106

Eilės Nr.	Inv. Nr.	Perkasa, šurfas	Indo rūšis	Išlikusi indo dalis	Radinių kiekis	Fragmento storis (mm)		Fragmento dydis (mm)		Angos skersmuo (mm)	Dugno skersmuo (mm)	Ornamentika		Kvadratai	Svoris (g)	Datuotina (a.)	Pastabos	Foto Nr.
						min	max	plotis (max)	ilgis (max)			ornamentas	vieta					
29	447	P16	lėkštė	pk+pdg	1	4	6					horizontalios 2 juostos	vidinė kkl. dalis	A-D/59-77	29	XIX	Ornamento (pieštinis) spalva - sidabrinė. Kaklelis banguotas. Indo aukštis - 36 mm	106
30	448	P16		1	4	5								A-D/59-77	76	1901-1903	Ornamento (pieštinis) spalva - sidabrinė. Kaklelis banguotas. Indo aukštis - 36 mm. Išorėje ant dugno - antspaudas "И.../КУЗНЕЦОВ.../Г. Ф / НАВОЛХОВЫ". To paties indo sudėtinės dalys?	106
31	449	P16	arbatinukas	sp	1	3.5	5		87			vertikali juosta	išorinė sn. dalis	A-C/66-68	47	XIX	Duobė Nr.47. Ornamento spalva - raudona	106
32	450	P18	lėkštė	pk	1	5		30	31			?	vidinė kkl. dalis	A-D/46-50	5	XIX	Duobė Nr.18. Ornamento (pieštinis) spalva - mėlyna	107
33	451	P18	lėkštė	pk+pdg	3	2.7	6			140	90			A-D/46-50	84	XIX	Duobė Nr.18.Kaklelio paviršius - banguotas (imituojantis gėlės žiedą). Suklijuoti 3 fragmentai. Indo aukštis - 27 mm	107
34	452	P18	lėkštė	dgn	1	6	6.4	28						A-D/46-50	5	1901-1903	Duobė Nr.18. Išorėje ant dugno - antspaudas (žalios spalvos) "И.../КУЗНЕЦ.../ HA / БОЛХОВЫ".	107
35	453	P19	lėkštė	pk	1	5	6	31	46			geometrinės figūros ir augalinis	vidinė kkl. dalis	A-D/50-77	7	XIX	Ornamento (pieštinis) spalva - melsva	108
36	454	P19	lėkštutė	pk	1	3	4.6	40	73			?	vidinė kkl. dalis	A-D/50-77	13	XIX	Ornamento (pieštinis ir išgaubtas) spalva - raudona	108
37	455	P19	puodelis	pk+pdg	1	2	4.5			85	40	augalinis	išorinė dalis	A-D/50-77	20	XIX	Ornamento (pieštinis ir išgaubtas (vertikalūs grioveliai, išorė)) spalva - melsva	108
38	456	P19	lėkštė	pk+pdg	1	4	7.5					augalinis	vidinė kkl. dalis	A-D/50-77	38	XIX	Ornamento (pieštinis) spalva - žalia. Indo aukštis - 26 mm	108
39	457	P19		pdg	1	5	22							A-D/50-77	56	XIX	Išorinė pusė dengta melsva glazūra, vidinė - balta	108
40	458	P19	puodelis	pdg	1	4	10				70	augalinis ir horizontali juosta	išorinė dalis	A-D/50-77	28	XIX	Ornamento (pieštinis) spalvos - raudona ir žalia	108
41	459	P19	lėkštė	dgn	1	5.5	5.7	33	47			augalinis	vidinė dg. dalis	A-D/50-77	9	XIX	Ornamento (pieštinis) spalvos - juoda, geltona, raudona, ruda ir žalia. Išorėje ant dugno - antspaudas (melsvos spalvos), nutrupėjęs	108
42	460	P19	lėkštutė	dgn	1	2.3	6				90	žvaigždutė ir apskritimas	vidinė dg. dalis	A-D/50-77	14	XIX	Ornamento (pieštinis) spalva - sidabrinė	108

Eilės Nr.	Inv. Nr.	Perkasa, šurfas	Indo rūšis	Išlikusi indo dalis	Radinių kiekis	Fragmento storis (mm)		Fragmento dydis (mm)		Angos skersmuo (mm)	Dugno skersmuo (mm)	Ornamentika		Kvadratai	Svoris (g)	Datuotina (a.)	Pastabos	Foto Nr.
						min	max	plotis (max)	ilgis (max)			ornamentas	vieta					
43	461	P19	lėkštė	dgn	1	2	10				95	augalinis?	vidinė dg. dalis	A-D/50-77	35	XIX	Ornamentas - išgaubtas. To paties indo sudėtinės dalys?	108
44	462	P19		dgn	1	3	10				95	augalinis?	vidinė dg. dalis	A-D/50-77	23	XIX		108
45	463	P19		dgn	4	3	11				100			A-D/50-77	76	XIX	Suklijuoti 4 fragmentai. Išorėje ant dugno - įspausta "3"	108
46	464	P19	lėkštutė	pk	1	2.4	3	32	54			augalinis?	vidinė kkl. dalis	A-D/38-47	8	XIX	Ornamentas - išgaubtas. Pakraštelio viršus - banguojantis	108
47	465	P19	puodelis	pk+sn	1	2.6	4.6		76					A-D/38-47	38	XIX	Išorinė pusė - melsva. Nulūžusi ąselė. Suklijuoti 2 fragmentai	
48	466	P19		ąs	1	6	7	11	63						A-D/38-47	7	XIX	To paties indo sudėtinės dalys?
49	467	P19	lėkštė	pk+pdg	1	3	6					4 eilių horizontalios juostos	vidinė kkl. dalis	A-D/38-47	9	XIX	Ornamento (pieštinis) spalva - auksinė	
50	468	P20	ąsotis	pk+sn	2	7	9		170			geometrinės figūros (apskritimai ir kvadratai) ir augalinis	išorinė sn. dalis	A-D/3-7	453	XIX	Duobė Nr. 56. Ornamento (pieštinis) spalvos - šviesiai ir tamsiai raudona bei žalia. Suklijuoti 8 fragmentai	110
51	469	P20	ąsotis	sn	6	8	9		144			geometrinės figūros (apskritimai ir kvadratai) ir augalinis	išorinė sn. dalis	A-D/3-7	316	XIX	Duobė Nr.56. Suklijuoti 6 fragmentai. To paties indo sudėtinės dalys	
52	470	P20	lėkštė	pk+pdg	1	2.7	7							A-D/3-7	30	XIX	Duobė Nr.56. Indo aukštis - 26,60 mm. To paties indo sudėtinės dalys?	109
53	471	P20		pk+pdg	1	2.7	7				70				A-D/3-7	40		XIX
54	472	P20	lėkštė	pk+pdg	1	4	7							A-D/3-7	51	XIX	Duobė Nr.56. Indo aukštis - 40 mm	109
55	473	P20	lėkštė	pk+pdg	3	4	7				105			A-D/3-7	132	XIX	Duobė Nr.56. Išorėje ant dugno - štampos (žalios spalvos): vienaragai? laikantys herbą. Žemiau pastarųjų užrašas - "А. Н. ВИНОГРАДОВ". Kiti užrašai susilieję. Indo aukštis - 40 mm. Suklijuoti 3 fragmentai	109

Eilės Nr.	Inv. Nr.	Perkasa, šurfas	Indo rūšis	Išlikusi indo dalis	Radinių kiekis	Fragmento storis (mm)		Fragmento dydis (mm)		Angos skersmuo (mm)	Dugno skersmuo (mm)	Ornamentika		Kvadratai	Svoris (g)	Datuotina (a.)	Pastabos	Foto Nr.
						min	max	plotis (max)	ilgis (max)			ornamentas	vieta					
56	474	P20	lėkštė	dgn	1	5		30	41				A-D/3-7	7	1901-1903	Duobė Nr.56. Išorėje ant dugno - štampos (tamsiai žalios spalvos): dvigalvis erelis, laikantis skeptrą ir valdžios obuolį. Žemiau jo užrašas "ТОВАРИЩЕСТВА М.С. КУЗН.../ К.Р.М. DREYLINGS..".	109	
57	475	P20	puodelis	dgn	1	1.7	6				42	augalinis ir horizontalios juostos	išorinė ir vidinė dalys	A-D/3-7	25	XIX	Duobė Nr.56. Ornamento (pieštinis ir išgaubtas (vertikalūs grioveliai, išorė)) spalva - melsva	109
58	476	P23	lėkštė	pk+pdg	1	2	7				80	?	vidinė dalis	A-D/48-58	22	XIX	Ornamento (pieštinis ir išgaubtas) spalva žalia. Indo aukštis - 27 mm	107
59	477	P23	miniatiūrinis indas	1/2.	1	1.7	4			40	30			A-D/1-35	5	XIX	Indo aukštis - 11 mm	107
60	478	P23		sn	1	4	4.5	73				vertikalūs grioveliai	išorinė dalis	A-D/49-53	45	XIX	Duobė Nr. 75	107
61	683	P29	lėkštė	pk.+sn.+dg.	10	3	6	43	130					C-D/1-4	70	XIX	Duobė Nr.79. Rausvo atspalvio. Suklijuoti 9 fragmentai	111
62	876	P29	lėkštė	pk	1	2	2.5	19	41			gijos	vidinė dalis	A-D/1-10	3	XIX	Ornamento spalva - auksinė	112
63	877	P29	puodelis	pk.+sn.+dg.	5	4	5			70	70	augalinis ir grioveliai	išorinė dalis	A-D/11-20	5	XIX	Ornamento spalva - melsva. Suklijuoti 5 fragmentai. Indo aukštis - 90 mm	112
64	878	P29	lėkštė	pk	3	3	5	36	47			augalinis	vidinė dalis	A-D/21-30	8	XIX	Ornamento spalva - žalia. Suklijuoti 3 fragmentai	112
65	879	P29	lėkštė	pk	1	4	5.5	31	57			gijos	vidinė dalis	A-D/43-55	10	XIX	Ornamento spalva - melsva	112
66	880	P29	lėkštė	pk	1	5	5.3	32	48			augalinis	vidinė dalis	A-D/43-55	91	XIX	Ornamento spalvos - mėlyna, raudona, žalia. Suklijuoti 3 fragmentai. Išorėje ant dugno - melsvos spalvos anspaudo fragmentas ir yra išpaustas 2. To paties indo sudėtinės dalys	112
				dgn	3	5	7				110	augalinis	vidinė dalis					
				dgn	1	5	7	39	83			augalinis	vidinė dalis					
67	881	P29	lėkštė	pk.+sn.+dg.	1	1.7	6			130	83	augalinis	vidinė dalis	A-D/43-55	46	XIX	Ornamento spalva - aukso spalvos. Indo aukštis - 27 mm	112
68	882	P29	lėkštutė	sn.+dg.	1	1	5	30	40		35	gija	išorinė dalis	A-D/43-55	5	XIX	Ornamento spalva - auksinė	112
69	883	P29	bokalas?	dgn	1	3.4	8	22	32		70			Kontrolinė, E/40-55	3	XIX	Išorėje ant dugno - štampos (žalios spalvos) " ...ОВЫЙ·ДВ..."	112

Eilės Nr.	Inv. Nr.	Perkasa, šurfas	Indo rūšis	Išlikusi indo dalis	Radinių kiekis	Fragmento storis (mm)		Fragmento dydis (mm)		Angos skersmuo (mm)	Dugno skersmuo (mm)	Ornamentika		Kvadratai	Svoris (g)	Datuotina (a.)	Pastabos	Foto Nr.
						min	max	plotis (max)	ilgis (max)			ornamentas	vieta					
70	884	P29	bokalas?	dgn	1	3	10				71			Kontrolinė, E/40-55	9	XIX	Išorėje ant dugno - šampas (žalios spalvos): liūtas (?) ir vienaragis, laikantys herbą. Jo viduryje iniciala - "A.B". Žemiau pastarųjų - užrašas "...ОГРАДОВ"	112
71	885	P29	bokalas?	dgn	1	3	10	29	44		71			Kontrolinė, E/40-55	32	XIX	Išorėje ant dugno - šampas (žalios spalvos), "НОВЫЙ Д..."	112
72	886	P29	lėkštė	dgn	1	4	8				95			Kontrolinė, E/40-55	54	1901-1903	Išorėje ant dugno - šampas (mėlynos spalvos): ...ЗНЕЦОВА. Išpaustas: 6 arba 9?	112
73	887	P29		ąs	1	4	9	45	50					Kontrolinė, E/40-55	17	XIX	Išorės paviršius primena jūros kriauklės kiautą	112
74	933	P30	puodelis	pk.+sn.+d g.	1	2	6			70				A-D/7-12	9	XIX	Indo aukštis - 46 mm	112
75	934	P30	lėkštė	dgn	1		6	27	70					A-D/7-12	10	1901-1903	Išorėje ant dugno - šampas (melsvas): dvigalvis erelis, laikantis skeptrą ir valdžios obuolį. Žemiau jo - užrašas "ТОВАРИЩЕСТВА М.С. КУЗНЕЦОВА... / ВЪ РИГЪ"	112
76	935	P30	lėkštė	dgn	1		4	19	54					A-D/7-12	5	XIX	Išorėje ant dugno - šampas (žalios spalvos) "ВИНОГРАДОВ". Kiti užrašai susilieję	112
77	936	P30	lėkštė	dgn	1	3	6	58	64					A-D/1-6	10	XIX	Išorėje ant dugno - žalios spalvos antspaudo fragmentas	112
78	937	P30	lėkštė	dgn	1	2	6	73	84			gijos	vidinė dalis	A-D/1-6	20	1901-1903	Išorėje ant dugno - šampas (raudonos spalvos): dvigalvis erelis laikantis skeptrą ir valdžios obuolį. Žemiau jo užrašas "ТВЕ / ТОВАРИЩЕСТВА / Р.Ф"	112
79	938	P30	dangtis	sn	1	3.4	8			vidinis - 64 mm, išorinis - 77 mm				A-D/1-6	52	XIX		112
80	1003	P32	puodelis	pk	1	4	4.3	27	41	70		augalinis	išorinė dalis	A-D/10-19	6	XIX	Ornamento spalva - melsva	113
81	1004	P32	lėkštė	pk	1	4	6	31		240		iškilūs taškeliai sudarantys vientisą grandinę	vidinė pk. dalis	A-D-10-19	18	XIX		113
82	1005	P32	lėkštė	dgn	2	5	9	47	66					A-D/10-19	18	1901-1903	Išorėje ant dugno išpaustas šampas - "М.С. КУЗНЕЦОВА / 1"	113

Eilės Nr.	Inv. Nr.	Perkasa, šūrfas	Indo rūšis	Išlikusi indo dalis	Radinių kiekis	Fragmento storis (mm)		Fragmento dydis (mm)		Angos skersmuo (mm)	Dugno skersmuo (mm)	Ornamentika		Kvadratai	Svoris (g)	Datuotina (a.)	Pastabos	Foto Nr.
						min	max	plotis (max)	ilgis (max)			ornamentas	vieta					
83	1006	P32	puodelis	ąs	1	3	8	11	70					A-D/10-19	7	XIX		113
84	1066	P32	puodelis?	pk	1	2	3	26	53					B-D/6-10	9	XIX	Duobė Nr.96	113
85	1067	P32	puodelis?	pk	1	1.2	2.6	44	74					B-D/6-10	12	XIX	Duobė Nr.96	
86	1068	P32	lėkštutė	pk.+sn.+d g.	1	2	6	71	80		68	augalinis motyvas	vidinė dalis	B-D/6-10	43	XIX	Duobė Nr.96.Ornamento spalva - melsva. Indo aukštis - 21 mm	
87	1069	P32	lėkštutė	pk.+sn.+d g.	2	2	7			135	75	gijos	vidinė dalis	B-D/6-10	79	1901-1903	Duobė Nr.96 Ornamento spalva - auksinė. Išorėje ant dugno - štampos (melsvos spalvos) "M.C. КΥ3ΗΕΙϞΟΒΑ / Φ / 33". Suklijuoti 2 fragmentai. Indo aukštis - 23 mm	
88	1121	P34	lėkštė	pk	1	5	6	52	68			gijos	vidinė dalis	C-D/22	21	XIX	Duobė Nr.99. Ornamento spalva - melsva	
89	1230	P36	lėkštė	pk	2	4	5	54	82			augalinis (giliukai)	vidinė dalis	A-H/1-9	22	XIX	Ornamento spalva - pilka. Suklijuoti 2 fragmentai	114
90	1231	P36	lėkštė	pk	1	2	3	37	64			augalinis	vidinė pk. dalis	A-H/1-9	12	XIX	Ornamentas - iškilus	
91	1232	P36	dubenėlis	pk.+sn.+ąselė	1	3	10			125				A-H/1-9	76	XIX	Ašselės (nariuota), "Π" raidės formos, lenkta į išorę. Storis min. - 7 mm, storis max. - 13 mm; plotis min. - 10 mm, plotis max. - 12 mm; skersmuo - 44 mm	114
92	1233	P36	puodelis	sn.+dg.	1	2	6				65	augalinis ir gija	išorinė dalis	A-H/1-9	5	XIX	Išorė - melsva, vidus - baltas. Ornamentas - matinis.	
93	1234	P36	lėkštutė	dgn	1	1.6	2	40	58					A-H/1-9	5	XIX	Melsvais dažais parašyta "{A}". Žemiau - "M". Nežymiai įspausta "CF / 711 / 2"	114
94	1235	P36	lėkštutė	pk.+sn.+d g.	2	2	8			133	79	augalinis	vidinė dalis	F-H/9-12	53	1901-1903	Ornamento spalva - auksinė. Išorėje ant dugno - štampos (raudonos spalvos) - aštuonkampė žavaigždė. Po ja užrašas "K E / КΥ3ΗΕΙϞΟΒΑ / Γ Φ / ΗΑ ...". Suklijuoti 2 fragmentai	
95	1428	P36	lėkštė	pk	1	5		37	64			gijos	vidinė pk. dalis	H/11-12	12	XIX	Ornamento spalva - rausva	
96	1429	P36	lėkštė	pk	1	2	3	38	49			gijos	vidinė pk. dalis	patalpa Nr.1	7	XIX	Ornamento spalva - oranžinė	



Eilės Nr.	Inv. Nr.	Perkasa, šurfas	Indo rūšis	Išlikusi indo dalis	Radinių kiekiš	Fragmento storis (mm)		Fragmento dydis (mm)		Angos skersmuo (mm)	Dugno skersmuo (mm)	Ornamentika		Kvadratai	Svoris (g)	Datuotina (a.)	Pastabos	Foto Nr.
						min	max	plotis (max)	ilgis (max)			ornamentas	vieta					
97	1430	P36	dangtis	sn	1	4	13	31	93					patalpa Nr.1	31	XIX	Skersmuo - 195 mm	
98	1431	P36	lėkštė	dgn	1	3	5	70	81					patalpa Nr.2	21	XIX	Išorėje ant dugno - rausvos spalvos emblema su inicialais "BR"	114
99	1432	P36	bokalas?	dgn	2	4	8				70			patalpa Nr.2	20	XIX	Išorėje ant dugno - žalios spalvos šampas (herbas) su karūna ir augaliniais motyvais. Sunkiai įskaitomi užrašai. Suklijuoti 2 fragmentai	114
100	1468	P7	lėkštė	pk	1	4	5	38	48			augalinis	vidinė pk. dalis	kontrolinė	9	XIX	Ornamento spalva - šviesiai žalia	
101	1469	P7	lėkštė	pk.+sn.+d g.	1	2	6					augalinis	vidinė pk. dalis	kontrolinė	14	XIX	Ornamento spalva - aukso spalvos. Išorėje ant dugno - įspausta "...A / 3"	
102	1526	P32	lėkštė	pk	1	2		28	35			gijos	vidinė pk. dalis	kontrolinė	3	XIX	Ornamento spalva - auksinė	
103	1527	P32	stikliukas	pk.+sn.+d g.	1	3	4			59				kontrolinė	15	XIX	Indo aukštis - 62 mm	
104	1647	P36	lėkštė	pk	1	4	5	47	69			augalinis	vidinė pk. dalis	kontrolinė	13	XIX	Ornamento spalvos - raudona ir žalia	114
105	1806	P36	lėkštutė	dgn	1	3	9	36	47			augalinis	vidinė dg. dalis	kontrolinė	10	XIX	Ornamento spalva - vyšninė	
106	1829	P36	puodelis	pk.+sn.+ąs	1	2		46	47	59		augalinis ir gijos	išorinė dalis	kontrolinė	11	XIX	Fonas dengtas žalsvu atspalviu, ornamentas - aukso spalva. Ašelės (su augaliniu motyvu, apvedžiota aukso spalva) storis - 5 mm, plotis - 7 mm	
<b>Iš viso (vnt.):</b>					<b>154</b>	<b>Iš viso (kg):</b>					<b>4.0320</b>							

Fajanso, porceliano dirbinių lentelėje panaudoti sutrumpinimai:

pk - pakraštėlis, sn - sienelė, pdg - priedugnis, dgn - dugnas, sp - snapelis, ąs - ąselė





Eilės Nr.	Inv. nr.	Perkasa, šūrfas	Indo rūšis	Išlikusio indo dalis	Radinių kiekiis	Fragmento matmenys (mm)			Angos skersmuo (mm)		Dugno		Patina	Spalvos					Kvadratai	Svoris (g)	Datuotina (a.)	Pastabos	Foto Nr.		
						storis min	storis max	aukštis (max)	vidinis	išorinis	skersmuo (mm)	forma		bespalvė	balta	elektrinė	melsva	ruda						žalia	
37	870	P29	buteliukas	priedugnis	1	3	4.4	60			26 x 43	stačiakampis	+	+							A-D/41-55	41	XIX		189
38	871	P29	butelis	dugnas	1	3.4	8	31							+						A-D/41-55	40	XIX	Išorinis dugno įgilėjimas (briaunuotomis sienelėmis) - 28 mm	189
39	872	P29	butelis	dugnas	1	2	9	28			57	apvali	+	+							A-D/41-55	79	XIX		189
40	873	P29	butelis	dugnas	1	4	6	41			68	apvali							+		A-D/41-55	97	XVIII-XIX	Išorinis dugno įgilėjimas - 34 mm	189
41	874	P29	butelis	dugnas	1	2.4	5	63			62 x 78	aštuonkampis							+		Kontrolinė, E/41-50	190	XIX		189
42	875	P29	butelis	kaklelis	1	3.3	9		16	25									+		Kontrolinė, E/41-50	97	XVIII-XIX		189
43	924	P30	butelis	kaklelis	1	2	4.5		15	23									+		A-D-7-12	20	XVIII-XIX	Tech. ratilai. Stiklo masėje - daug oro burbuliukų	190
44	925	P30	butelis	kaklelis	1	5	10	61	25	35									+		A-D-7-12	43	XIX		190
45	926	P30		pk.+sn.	1	2	3.6												+		A-D-7-12	12	XIX	Matinis	190
46	927	P30	stiklinė	pk.+sn.	1	2	5	62						+							A-D-7-12	23	XIX	Briaunuotasienė	190
47	928	P30	buteliukas	sn.+dg.	1	2	8	38			32 x 52	stačiakampis							+		A-D-7-12	28	XIX		190
48	929	P30	buteliukas	sn.+dg.	1	2	4	42			37	apvali	+	+							A-D-7-12	43	XIX	Išorėje ant dugno - užrašyta: AC	190
49	930	P30	kolba?	sn.+dg.	1	1.2	3	49			50	apvali	+	+							A-D-7-12	50	XIX	Išorinis dugno įgilėjimas - 20 mm	190
50	931	P30	buteliukas	dugnas	1	1.4	2	13			55	apvali		+							A-D-7-12	19	XIX		190
51	932	P30	butelis	dugnas	1	3	11	67			89	apvali							+		A-D-7-12	434	XVIII-XIX		190
52	999	P32	buteliukas	kaklelis	1	3	7	41	13	27									+		A-D-10-19	24	XIX		191
53	1000	P32	butelis	kaklelis	1	3	5	81											+		A-D-10-19	59	XVIII-XIX		191
54	1001	P32	buteliukas	sienelė	1	2.4	3							+							A-D-10-19	5	XIX	Išlikusi "A" raidė	191
55	1002	P32	butelis	dugnas	1	2	5				75	apvali							+		A-D-10-19	20	XIX		191

Eilės Nr.	Inv. nr.	Perkasa, šūrfas	Indo rūšis	Išlikusio indo dalis	Radinių kiekiis	Fragmento matmenys (mm)			Angos skersmuo (mm)		Dugno		Patina	Spalvos					Kvadratai	Svoris (g)	Datuotina (a.)	Pastabos	Foto Nr.
						storis min	storis max	aukštis (max)	vidinis	išorinis	skersmuo (mm)	forma		bespalvė	balta	elektrinė	melsva	ruda					
56	1044	P33	buteliukas	kaklelis	1	2	4	60	13	22			+						A-D-15-25	18	XIX		192
57	1045	P33	buteliukas	kaklelis	1	1.6	5	47	13	26			+						A-D-15-25	21	XIX		192
58	1046	P33	stiklinė	sn.+dg.	1	4	11	32			55	apvali		+					A-D-15-25	42	XIX	Briaunuotasis	192
59	1064	P32	butelis	dugnas	1	8	8.5						+	+					A-E-7-11	32	XIX	Duobė Nr. 96	
60	1065	P32	butelis	dugnas	1	3	9				54	apvali	+	+					A-E-7-11	65	XIX	Duobė Nr. 96	
61	1120	P34	butelis?	dugnas	1	6	10	16			55	apvali	+	+					C-D-22	27	XIX	Duobė Nr.99. Sueižėjęs	
62	1152	P35	butelis?	sienelė	1	2	3						+						H/12	16	XIX		
63	1153	P35	butelis	kaklelis	1	4	16	91									+		E/13, pastatas Nr.5	121	XIX	Smarkiai apsilydęs	
64	1223	P36	butelis	kaklelis	1	3	9	39	19	26					+				B/4-7	26	XIX		
65	1224	P36	butelis	dugnas	1	5	7	49				apvali							E/5	81	XIX		
66	1225	P36	butelis	kaklelis	1	2	6	48	23	21					+				patalpa Nr.1	29	XIX		
67	1226	P36	butelis	dugnas	1	4	8						+						patalpa Nr.1	14	XVIII		
68	1227	P36	butelis	dugnas	1	3	4	22			76	apvali				+			patalpa Nr.2	82	XIX	Išorinis dugno įgilėjimas - 18 mm	
69	1228	P36		ąselė	1	15	16						+						A-V/1-2	29	XIX	Ąselės: plotis - 17 - 19 mm, ilgis - 68 mm	
70	1229	P36	taurelė	kojelės padas	1	3	7	15			42	apvali	+						A-V/1-2	15	XIX		
<b>Iš viso (vnt.):</b>					<b>85</b>	<b>Iš viso (kg):</b>							<b>6.7720</b>										

## V. Masinės gamybos metalo dirbiniai.

Eilės nr.	Inv. nr.	Perkasa, šurfas Nr.	Radinio pavadinimas	Išlikusi dalis	Metalas	Radinių kiekis	Fragmento / radinio dydis (mm)			Skersmuo (mm)	Skerspjūvis			Angos skersmuo (mm)	Radimo kvadratas	Svoris (g)	Datuotina (a.)	Pastabos	Foto Nr.
							storis (max)	plotis (max)	ilgis (max)		apvalus	kvadratinis	stačiakampis						
1	506	Š20	puodas	sienelė	ketus	1	4	56	69							43.4	XIX-XX pr.		
2	507	Š20	puodas	dugnas	ketus	1	4	29	57							22.9	XIX-XX pr.		
3	508	Š47	vinis	visa	geležis	1	5	6	155	8 x 10		x				24	XIX		
4	509	Š47	vinis	visa	geležis	1	15		135	29 x 31		x				205	XIX	Galvutės storis - 13 mm	
5	510	Š48	puodas	pakraštėlis	ketus	1	4	39	42							25	XIX-XX pr.		
6	511	2	neaiškus		geležis	1	7	8	59	75				A-15	25.6		Primena pasagėlę	181	
7	512	2	vinis	visa	geležis	1	4	6	121	9 x 10		x		C-9	15.9	XIX			
8	513	2	lazdelė		geležis	1	19		126		x			C-15	213.2				
9	514	2	stačiakampė plokštelė		geležis	1	5	41	51					D-25	41		Su skylė per vidurį		
10	515	2	dangtis?	sienelė	geležis	1	3	80	82					B-15	103.1	XIX			
11	516	2	dangtis?	sienelė su rankenėle	geležis	1	4	54	157					C-18	171.2	XIX			
12	517	3	puodas	sienelė	ketus	1	2	41	63					B-25	23	XIX-XX pr.			
13	518	5	puodas	sienelė	ketus	1	4	60	84					B-23	58.3	XIX-XX pr.			
14	519	5	puodas	sienelė	ketus	1	5	65	80					B-23	65.5	XIX-XX pr.			
15	520	5	puodas	sn.+dg.	ketus	1	7	43	80					D-30	71.3	XIX-XX pr.	Duobė Nr.2		
16	521	5	vinis	kojelė	geležis	1	4	5	64		x			D-29	7.2	XIX	Duobė Nr.2		
17	522	7	vinis	visa	geležis	1	6		44	12 x 15		x		B-36	5.9	XIX			
18	523	7	puodas	pk.+sn.	ketus	1	4	79				173		D-25-26	112.7	XIX-XX pr.			
19	524	7	vinis	visa	geležis	1	8.5		208	16		x		B-27	66	XIX			
20	525	7	vinis	visa	geležis	1	7		210	14		x		D-27	63.5	XIX			
21	526	7	durų vyris	visas	geležis	1	6	25	200					B-30	209.3	XIX		181	
22	527	7	vinis	visa	geležis	1	9		154	15 x 18	x			B-C-36	74.3	XIX			
23	528	7	vinis	kojelė	geležis	1	7		201			x		B-C-36	64.5	XIX			
24	529	7	kniedė?	visa, su 2 galvutėmis	geležis	1	9		60	1 - 17,3 x 18,5 mm, 2 - 21,4 x 22,2 mm	x			D-33	61	XIX	Duobė. 13.		
25	530	7	vinis	visa	geležis	1	4		98	7		x		D-33	8.3	XIX	Duobė Nr.13		
26	531	7	vinis	visa	geležis	1	17		306	18 x 21		x		D-33	457.9	XIX	Duobė Nr.13	181	
27	532	10	vinis	visa	geležis	1	8.3	9	61	19 x 21	x			B-D-44-49	25.1	XIX	Duobė Nr.18		
28	533	10	vinis	kojelė	geležis	1	11.5	12	119			x		B-D-44-49	73.5	XIX	Duobė Nr.18		
29	534	13	kabė	visa	geležis	1	9	14	104	45				B-48	87.4		Šulinio Nr.1 dugnas		
30	535	14	puodas	pakraštėlis	ketus	1	4	77	95					A-D-29-40	108.7	XIX-XX pr.			
31	536	14	puodas	pakraštėlis	ketus	1	6	99	117					A-D-29-40	178.5	XIX-XX pr.			

Eilės nr.	Inv. nr.	Perkasa, šūrfas Nr.	Radinio pavadinimas	Išlikusi dalis	Metalas	Radinį kiekis	Fragmento / radinio dydis (mm)			Skersmuo (mm)	Skerspjūvis			Angos skersmuo (mm)	Radimo kvadratas	Svoris (g)	Datuotina (a.)	Pastabos	Foto Nr.
							storis (max)	plotis (max)	ilgis (max)		apvalus	kvadratinis	stačiakampis						
32	537	14	puodas	pakraštėlis	ketus	1	5.2	137	150				295	A-D-29-40	423.1	XIX-XX pr.			
33	538	14	puodas	sienelė	ketus	1	3	57	67					A-B-46-47	41.5	XIX-XX pr.	Duobė Nr.18		
34	539	14	puodas	sienelė	ketus	1	4	67	112					A-B-46-47	72.4	XIX-XX pr.	Duobė Nr.18		
35	540	14	puodas	sienelė	ketus	1	4	82	126					A-B-46-47	59.5	XIX-XX pr.	Duobė Nr.18		
36	541	14	puodas	sienelė	ketus	1	3	98	107					A-B-46-47	99.1	XIX-XX pr.	Duobė Nr.18		
37	542	14	puodas	sienelė	ketus	1	3	136	144					A-B-46-47	151.2	XIX-XX pr.	Duobė Nr.18		
38	543	14	puodas	sienelė+dugnas	ketus	1	9	42	74					A-B-46-47	76.1	XIX-XX pr.	Duobė Nr.18		
39	544	14	vinis	visa	geležis	1	7		225	16				A-B-46-47	76.1	XIX	Duobė Nr.18		
40	545	14	vinis	visa	geležis	1	10		197					A-B-46-47	99.8	XIX	Duobė Nr.18		
41	546	15	kniedė?	visa, su 2 galvutėmis	geležis	1	8	10	81	1 - 21 x 23 mm, 2 - 24 mm	x			C-D-66-67	42.9	XIX	Duobė Nr.41		
42	547	17	puodas	pakraštėlis	ketus	1	4	56	94					A-D-14-18	72.2	XIX-XX pr.	Duobė Nr.49		
43	548	18	puodas	pakraštėlis	ketus	1	3.3	80	132					B-C-46-48	144.3	XIX-XX pr.	Duobė Nr.18		
44	549	18	puodas	pakraštėlis	ketus	1	5	108	122					B-C-46-48	267.5	XIX-XX pr.	Duobė Nr.18		
45	550	18	vinis	visa	geležis	1	6		175	12 x 13		x		B-C-46-48	44.4	XIX	Duobė Nr.18		
46	551	18	vinis	visa	geležis	1	7		153	13	x			B-C-46-48	37.6	XIX	Duobė Nr.18		
47	552	18	kuolelis	visas	geležis	1	10		205	žiedo (už kurio kabinama) - 35 mm, storis - 10 mm	x			B-C-46-48	125.4	XIX	Duobė Nr.18		
48	553	19	puodas	pakraštėlis	ketus	1	3	37	51					B-C-58	23.1	XIX-XX pr.			
49	554	19	puodas	sienelė	ketus	1	3	46	69					B-C-58	51.2	XIX-XX pr.			
50	555	19	vinis	visa	geležis	1	9	11	109	23 x 34		x		B-46	33.9	XIX		181	
51	556	20	puodas	pakraštėlis+sienelė	ketus	1	7	145	172					D-86	494	XIX-XX pr.			
52	557	20	puodas	sienelė	ketus	1	4	95	101					B-D-23-25	193.3	XIX-XX pr.			
53	558	20	vinis	visa	geležis	1	6	8	49	13 x 18		x		B-D-23-25	8	XIX		181	
54	559	20	vinis	visa	geležis	1	8		121	26 x 33		x		B-D-23-25	69.5	XIX		181	
55	560	21	puodas	sienelė	ketus	1	4	73	111					B-D-24-25	119.8	XIX-XX pr.			
56	561	21	puodas	sienelė	ketus	1	4	67	121					B-D-24-25	81.4	XIX-XX pr.			
57	562	22	vinis	visa	geležis	1	5	7	49	13 x 14		x		C-25-26	7.6	XIX	Duobė Nr.74	181	
58	563	23	plokštė		žalvaris	1	1.5	36	150					B-48-54	50.4				
59	564	24	durų vyris	visas	geležis	1	2	22	95					B-D-40-57	23.2	XIX			

Eilės nr.	Inv. nr.	Perkasa, šurfas Nr.	Radinio pavadinimas	Išlikusi dalis	Metalas	Radinių kiekis	Fragmento / radinio dydis (mm)			Skersmuo (mm)	Skerspju vis			Angos skersmuo (mm)	Radimo kvadratas	Svoris (g)	Datuotina (a.)	Pastabos	Foto Nr.
							storis (max)	plotis (max)	ilgis (max)		apvalus	kvadratinis	stačiakampis						
60	565	24	puodas	sienelė	ketus	1	4	78	110					B-D-40-57	176.3	XIX-XX pr.			
61	566	24	puodas	ąselė	ketus	1	4	22	83					B-D-40-57	35.4	XIX-XX pr.			
62	567	28	vinis	kojelė	geležis	1	8	10	205			x		D-15	87.1				
63	853	29	puodas	pakraštėlis	ketus	1	5	44	50					Kontrolinė, E/41-50	31.1	XIX-XX pr.			
64	854	29	puodas	pakraštėlis	ketus	1	5	31	96					Kontrolinė, E/41-50	44.9	XIX-XX pr.			
65	855	29	puodas	pk.+sn.	ketus	1	6	64	89					Kontrolinė, E/41-50	90.2	XIX-XX pr.			
66	856	29	puodas	sienelė	ketus	1	5	38	50					Kontrolinė, E/41-50	31	XIX-XX pr.			
67	857	29	puodas	sienelė	ketus	1	4	44	65					Kontrolinė, E/41-50	34.5	XIX-XX pr.			
68	858	29	puodas	sienelė	ketus	1	3.4	56	61					Kontrolinė, E/41-50	32.4	XIX-XX pr.			
69	859	29	puodas	sienelė	ketus	1	3	59	64					Kontrolinė, E/41-50	32.1	XIX-XX pr.			
70	860	29	puodas	sienelė	ketus	1	3	44	68					Kontrolinė, E/41-50	24.7	XIX-XX pr.			
71	861	29	puodas	sienelė	ketus	1	4	35	65					Kontrolinė, E/41-50	37.5	XIX-XX pr.			
72	862	29	puodas	sienelė	ketus	1	3.5	55						Kontrolinė, E/41-50	44.7	XIX-XX pr.			
73	863	29	puodas	sienelė	ketus	1	4	61	73					Kontrolinė, E/41-50	64.3	XIX-XX pr.			
74	864	29	puodas	sienelė	ketus	1	3.4	51	63					Kontrolinė, E/41-50	53.9	XIX-XX pr.			
75	923	30	kniedė?	visa, su 2 galvutėmis	geležis	1	7	9	57	1 - 23 x 25 mm, 2 - 27 x 28 mm				A-C-7-12	40	XIX			
76	1043	33	vinis	galvutė ir dalis kojėlės	geležis	1	10		44	26		x		C-15	24.8	XIX			
77	1118	34	puodas	ąselė	geležis	1	13	14	45			x		C-D-22	41	XIX-XX pr.	Duobė Nr.99.Išlikusi 1/3 dalis		
78	1119	34	puodas	dangčio rankena	geležis	1	14	35	53					C-D-22	61	XIX-XX pr.	Duobė Nr.99.Rankenos storis min. - 3 mm, storis max. - 7 mm; plotis min. - 3 mm, plotis max. - 8 mm; skersmuo - 38 mm		
79	1657	36	vinis	visa	geležis	1	9		230	15 x 17		x		B-16	98	XIX	Duobė Nr.112		



## VI. Individualūs radiniai.

Eilės Nr.	Inv. Nr.	Perkasa	Radinio pavadinimas	Radimo kvadratas	Svoris (g)	Datuotina (a.)	Apibūdinimas	Foto Nr.	Piešinio Nr.
1	568	P2	pasaga	B/20	159.1	XIX - XX	Geležis. Išlikę 1/2 pasagos. Storis nuo 6 iki 11 mm, plotis nuo 9 iki 24 mm, ilgis - 130 mm	127	
2	569	P3	pasaga	D/15	200	XIX - XX	Geležis. Išlikę 1/2 pasagos. Storis min. - 7, storis max. - 12 mm; plotis min. - 10 mm, plotis max. - 23 mm; ilgis - 133 mm.	127	
3	570	P3	šaukštas	A/17	13.1	XIX	Sidabras? Išlikę rankenėlė ir semiamosios dalies fragmentas. Rankenėlės storis min. - 1,2 mm, storis max. - 2,3 mm; plotis min. - 5 mm, plotis max. - 12 mm; ilgis - 85 mm. Rankenėlės pakraščiai puošti smulkiomis įkartėlėmis. Semiamosios dalies storis 1-2 mm.	115	
4	571	P5	peiliukas kišeninis, sulankstomas	D/22	62.3	XX	Geležis, plastmasė. Visas, aprūdijęs. Vidinis korpusas - metalo, dengtas plastmase (violetinė). Plastmasė tvirtinta trimis kniedėmis. Korpuso forma - pailgas ovalas, plotis min. - 16 mm, plotis max. 19 mm; ilgis - 103 mm. Viename korpuso šone yra dvi sulenkiamos geležtės ~ 56 mm ilgio ir ~ 77 mm ilgio. Kitame šone - kamščiatraukis, ~ 30 mm ilgio.	116	
5	572	P5	"pikelhaubės" smaigo pagrindas	Duobė Nr.2; D/32	12.4	1915-1916	Žalvarinė skardelė. Išlikę apie $\frac{2}{3}$ , sulankstyta, 65 mm skersmens disko formos, viduryje 25 mm skersmens kiaurymė. Su kniedėmis, viena iškritusi. Pastaroji buvo įverta į 3 mm pločio ir 6 mm ilgio ovalo formos skylutę. Likusių kniedžių storis 1 mm, plotis 3 mm, ilgis 18 mm, galvutės forma apvali, skersmuo - 11 mm.	118	
6	573	P5	peilis įteriamasis?, skustuvas?	Duobė Nr.2; D/32	30.4	XIX-XX a.pr.	Geležis. Išlikę tik dalis geležtės. Storis min. - 1 mm, storis max. - 3 mm; plotis min. - 22 mm, plotis max. - 25 mm; ilgis - 83 mm. Įtvoro: storis min. - 2 mm, storis max. - 4 mm; plotis min. - 4 mm, plotis max. - 6 mm; ilgis - 31 mm. Geležtė ir įtvoras perskirta išplatėjimu apsaugai (?). Pastarosios aukštis - 6 mm, plotis - 15 - 15,5 mm.	116	
7	574	P5	raktas	Duobė Nr.2; D/31	24.7	XVIII-XIX	Geležinis, visas. Rankenėlė apvali, skersmuo - 25 mm, korpuso skerspjūvis - ovalo formos, 3x5 mm skersmens. Rankenėlė ir rakinamoji dalis atskirta nareliais, jų skersmuo - 9 - 12 mm. Rakinamosios dalies korpuso skerspjūvis - apvalus, 7 mm skersmens. Pastarosios gale dantytas "liežuvėlis" (skerspjūvis - stačiakampio formos). Jo storis - 3 - 7 mm, plotis - 10 mm, ilgis - 12 mm. Bendrai rakto ilgis - 78 mm. Būklė gera	117	
8	575	P7	žiedas tvirtinimo, arklių vežimo detalė?	B/28	72.3	XIX - XX	Geležinis, išlikęs visas. Jo skersmuo - 76 mm, korpuso storis - 5 mm, plotis - 20 mm.	117	
9	576	P7	dubenėlis	B/25-26	97.3	XIX	Bespalvio, skaidraus stiklo, išlikę $\frac{2}{3}$ indo, briaunuotomis sienelėmis (10 briaunų). Storis min. - 2,6 mm, storis max. - 6,5 mm. Angos skersmuo - 114 mm, dugno skersmuo - 67 mm. Indo aukštis - 30 mm. Išorėje ant dugno vaizduojama karūna.	119	
10	577	P7	pasagėlė bato kulno	Duobė Nr13; D/33	46.2	XIX - XX	Geležis, visa. Išlenkta iš keturkampio skerspjūvio strypelio, 6-8 mm storio, 8-9 mm pločio. Dirbinio plotis - 66,5 mm, ilgis - 56 mm.	131	
11	578	P7	peilio kriauna	Duobė Nr13; D/33	16.1	XIX	Kaulas (ragas?). Išlikusi tik kriaunos dalis. Tvirtinta žalvarinėmis? kniedėmis (3). Kriaunos storis - 11 mm, plotis - 15 - 16 mm, ilgis - 63 mm.	116	
12	579	P7	pasaga	Duobė Nr13; D/33	270.1	XIX - XX	Geležinė, visa. Korpuso storis min. - 6 mm, storis max. - 15 mm; plotis min. - 7 mm, plotis max. - 25 mm. Pasagos skersmuo - 113 mm, ilgis - 137 mm.	127	
13	580	P7	peilis	B/27	56.6	XIX - XX	Geležis. Išlikę apie 1/2 geležtės, storis min. - 1 mm, storis max. - 3 mm; plotis min. - 12 mm, plotis max. - 18 mm; ilgis - 70 mm. Kriaunos (rankenos) galas suapvalintas ir lenktas žemyn, storis min. - 4 mm, storis max. - 8 mm; plotis min. - 15 mm, plotis max. - 18 mm; ilgis - 114 mm. Kriauna tvirtinta 2 kniedėmis	116	

Eilės Nr.	Inv. Nr.	Perkasa	Radinio pavadinimas	Radimo kvadratas	Svoris (g)	Datuotina (a.)	Apibūdinimas	Foto Nr.	Piešinio Nr.
14	581	P7	šovinių dėtuvė?	A/28	413.9	XIX - XX	Geležinė, visa, tuščiavidurė, trapecijos formos. Storis min. - 23 mm, storis max. - 31 mm; plotis min. - 88 mm, plotis max. - 101,5 mm; ilgis min. - 118 mm, ilgis max. - 138 mm	117	
15	582	P8	indo kamštis?	C/6	23	XIX - XX	Geležis ir skaidrus stiklas. Primena žiedo akutę - ant metalinio pagrindo inkrustuotas skaidrus stiklas. Stiklo skersmuo 35 mm, aukštis ~ 13 mm. Metalinio pagrindo išlikęs skersmuo 43 x 46 mm. Pastarasis užsibaigia kūgio formos "piltuvėliu". Tuščiaviduris, buvo ant kažko užmaunamas? "Piltuvėlio" skersmuo - 25 mm, angos skersmuo - 10 mm; aukštis - ~ 12 mm	117	
16	583	P8	"Mauser" valymo priemonių dėžutė	B/9	41.6	XIX - XX	Geležis, keturkampio apvalėjančiais kampais formos tuščiavidurė dėžutė (2 fragmentai). Smarkiai aprūdijusi ir labai trapi. Korpuso storis - 1 mm, plotis - 68 mm, ilgis - 94 mm	116	
17	584	P8	pasaga	D/13	412	XIX - XX	Geležis. Visa. Korpuso storis min. - 8 mm, storis max. - 13 mm; plotis min. - 22 mm, plotis max. - 25 mm; skersmuo - 109 mm, ilgis - 128 mm	128	
18	585	P8	buteliukas	A/17	96.3	XIX	Stiklas, skaidrus. Visas, briaunuotas, aštuonkampis. Angos vidinis skersmuo - 14 mm, išorinis - 20 mm. Žemiau angos - persmaugtas kaklelis, skersmuo - 16 mm. Dugno skersmuo - 41 mm. Indo aukštis - 122 mm	120	
19	586	P10	pasaga	D/24	218.3	XIX - XX	Geležis. Vienos kojelės dalis nulūžusi. Storis min. - 6 mm, storis max. - 13 mm; plotis min. - 13 mm, plotis max. - 23 mm; skersmuo - 106 mm, ilgis - 120 mm.	127	
20	587	P10	pasaga	Duobė Nr.18; B/49	507	XIX - XX	Geležis. Visa. Storis min. - 6 mm, storis max. - 15 mm; plotis min. - 6 mm, plotis max. - 37 mm; skersmuo - 119 mm, ilgis - 133 mm.	127	
21	588	P10	"pikelhaubės" dirželio grandis	C/29	4.8	1915-1916	Žalvaris. Korpuso storis - 2 mm; plotis min. - 2 mm, plotis max. - 4 mm. Radinio plotis - 22 mm, ilgis - 38 mm.	121	
22	589	P10	"Mauser" šautuvas, model 1888 (Gewehr 88)	Duobė Nr.14; D/35	2364	XIX	Geležis. Išlikęs vamzdis su spyna. Korodavęs. Vamzdžio storis - 26 - 34 mm, ilgis - 94 mm.	123	
23	590	P13	dėžutė, skirta karybos priemonėms?	B/48	22.3	XIX - XX	Geležis. Stačiakampio formos, tuščiavidurė. Radinio storis - 13 mm, plotis - 45 mm, ilgis - 62 mm.	116	
24	591	P13	šakė	A-B/1-2	707	XIX - XX	Geležis. Visa. Dvišakė. Prie medinio koto buvo tvirtinama 2 vinimis. Plotis - 165 mm, ilgis - 430 mm. Įmovos: plotis min. - 20 mm, plotis max. - 44 mm; ilgis - ~ 235 mm.	124	
25	592	P13	raktas konservų	A-B/7-8	17.4	XIX - XX	Geležis. Ant konservų rakto suvyniota konservų dėžutės viršus: storis min. - 9 mm, storis max. - 13 mm. Rakto rankenėlės (ovalo formos) storis - 4 mm, skersmuo - 15 x 27 mm. Radinio ilgis - 91 mm	115	
26	593	P13	šaukštas	A-B/7-8	10.7	XIX - XX	Alavas? Išlikusi semiamoji dalis, storis min. - 1 mm, plotis max. - 2 mm; plotis - 26 mm, ilgis - 69 mm; gylis - 9 mm	115	
27	594	P13	neaiškios paskirties radinys	A-B/7-8	258.8	XIX - XX	Geležinis, tuščiaviduris, apatinė dalis ornamentuota (?). Ant trikampio formos pado, kurio viduryje yra skylutė. Pado skersmuo - 51 mm. Dirbinio storis min. - 37 mm, max. - 58 mm. Radinio aukštis - 111 mm.	117	
28	595	P13	pasagėlė bato kulno	B/20	55.6	XIX - XX	Geležis. Visa. Storis min. - 6 mm, storis max. - 7 mm; plotis min. - 8 mm, plotis max. - 12,3 mm; skersmuo - 75 mm, ilgis - 80 mm	131	

Eilės Nr.	Inv. Nr.	Perkasa	Radinio pavadinimas	Radimo kvadratas	Svoris (g)	Datuotina (a.)	Apibūdinimas	Foto Nr.	Piešinio Nr.
29	596	P13	sagtis	B/21	7.2	XVII-XIX	Geležis. Stačiakampio formos užapvalintais kampais, pagaminta iš apvalaus skerspjuvio strypelio. Skersmuo - 27 x 40 mm. Liežuvėlis storis - 3,4 mm, ilgis - 29 mm; prie sagties plotis - 9 mm, storis - 2 mm, gale plotis - 2,5 mm.	122	
30	597	P13	sagtis	A-B/7-8	19.6	XVII-XIX	Geležis. Išstętos "D" raidės formos, apvalaus skerspjuvio, skersmuo - 37 x 46 mm. Liežuvėlio storis - 4 mm, ilgis - 47 mm.	122	
31	598	P13	sagtis	A/15	14.5	XVII-XIX	Geležis. Stačiakampio formos, keturkampio 5x6 mm dydžio skerspjuvio, 40 x 45 mm dydžio. Liežuvėlio storis - 3 - 4 mm, plotis - 6 mm, ilgis - 43 mm.	122	
32	599	P13	sagtis	C/17	54.8	XVII-XIX	Geležis. Išstętos "D" raidės formos, 53 x 73 mm dydžio, ovalaus skerspjuvio, 5-7x8 mm. Liežuvėlio storis - 6 mm, ilgis - 78 mm.	122	
33	600	P13	sagtis	B-C/13-19	22.6	XVII-XIX	Geležis. Išstętos "D" raidės formos, 40 x 49 mm dydžio, ovalaus 4-6x5-9 mm skerspjuvio. Be liežuvėlio.	121	
34	601	P13	sagtis	B-C/13-19	15.4	XVII-XIX	Geležis. Išstętos "D" raidės formos, 41 x 45 mm dydžio, ovalaus 4x5 mm skerspjuvio. Be liežuvėlio.	121	
35	602	P13	pasagėlė bato kulno	C/18	38.3	XIX - XX	Geležis. Visa, su 4 įrūdijusiais vinimis. Storis min. - 2 mm, storis max. - 6 mm; plotis min. - 6 mm, plotis max. - 19 mm; skersmuo - 75 mm, ilgis - 77 mm. Vinių: storis - 3 mm, ilgis - 21 - 25 mm	131	
36	603	P14	kamštis, šildymo pūslės?	A/29	14.3	XX	Guma. Visas. Sraigtinė galvutė ir stačiakampio formos galvutė. Sraigto: skersmuo - 17 mm, ilgis - 25 mm. Galvutės: storis - 8 mm, plotis - 20 mm, ilgis - 22 mm, aukštis - 18 mm. Viso radinio ilgis - 40 mm	117	
37	604	P14	šaukštas	D/39	35.5	XIX - XX	Geležis. Visas. Rankenėlės storis - 4 mm; plotis min. - 4 mm, plotis max. - 15 mm; ilgis - 125 mm. Semiamosios dalies storis min. - 0,5 mm, storis max. (ties rankenėle) - 2 mm; plotis - 40 mm, ilgis - 68 mm. Kareiviškas?	115	
38	605	P14	stalo įrankio rankena?	Duobė Nr.18, A/44	14.7	XIX - XX	Geležis. Išlikusi - rankenėlės dalis. Gale rankenėlė išplatėja į ovalo formą. Rankenėlės: storis - 1,4 - 2 mm; plotis min. - 6 mm, plotis max. - 22 mm; ilgis - 107 mm.	115	
39	606	P14	"pikelhaubės" smaigo pagrindas	Duobė Nr.18, B/45	37.7	1915-1916	Skardelė, žalvarinė, visa. Forma primena diską, kurio viduryje - kiaurymė: skersmuo - ~ 27 mm. Viso disko skersmuo - ~ 77 mm. Su tvirtinimo kniedėmis, iš 4 išliko 3, viena iškritusi. Pastaroji buvo įverta į 3 mm pločio ir 6 mm ilgio ovalo formos skylutę. Likusios kniedės: storis - 1 mm, plotis - 3 mm; galvutės forma - apvali, skersmuo - 10 mm. Analogiškas radiniui, kurio inv. Nr.572	118	
40	607	P14	"pikelhaubės" smaigas	Duobė Nr.18, A/46	48.4	1915-1916	Žalvario skarda. Forma primena kūgį, piltuvėlį (V), tuščiaviduris. Tvirtinamas prie sraigtinio varžto (storis - 8 mm). Skardos storis - 1 mm, aukštis - 74 mm. Dugno (sulankstytas) skersmuo - 44 x 60 mm. Analogiškas radiniui, kurio inv. Nr.650.	118	
41	608	P15	spyna	B-42	123.7	XIX - XX	Geležis. Visa, atrakinta. Korodavusi. Rakinamoji dalis pasagos formos, storis - 17 mm, skersmuo - 55 mm, ilgis - 56 mm. Užraktas žemiau centro, skersmuo - 21 mm. Kabinamosios dalies (puslankio formos) skersmuo - 45 mm, korpuso (skerspjuvis - apvalus) skersmuo - 8 mm.	117	
42	609	P15	žąslai	Duobė Nr.41, C-D/66-67	58.8	XIX - XX	Geležis. Išlikę žiedas ir viena žąslų pusė. Žiedo korpuso (skerspjuvis - apvalus) storis - 6 mm, skersmuo - 41,6 mm. Galuose užsibaigia skylutėmis. Viena pasukta vertikaliai, kita - horizontaliai. Vertikaliosios vidinis skersmuo - 7 mm, išorinis - 16 mm. Horizontaliosios vidinis skersmuo - 8 mm, išorinis - 15 mm. Korpuso (skerspjuvis - apvalus) storis min. - 7,5 mm, max. - 10 mm, ilgis - 90 mm.	121	
43	610	P17	pasaga	B/14	140	XIX - XX	Geležis, išlikę 1/2 pasagos. Korpuso storis min. - 4 mm, storis max. - 16 mm, plotis min. - 11 mm, plotis max. - 20 mm, ilgis - 120 mm	127	
44	611	P17	pasaga	A/18	284.7	XIX - XX	Geležis. Visa. Storis min. - 5 mm, storis max. - 14 mm; plotis min. - 13 mm, plotis max. - 25 mm; ilgis - 125 mm	127	

Eilės Nr.	Inv. Nr.	Perkasa	Radinio pavadinimas	Radimo kvadratas	Svoris (g)	Datuotina (a.)	Apibūdinimas	Foto Nr.	Piešinio Nr.
45	612	P18	kamštis krištolo	B/20	71.2	XIX	Krištolas (stiklas), skaidrus, pasidengęs patina. Kamščio viršuje - vaizduojamas kryžius (grioveliai ir iškilumai uždengia plotelius, taip sudarydami kryžių). Kamščio galvutės skersmuo - 58 mm, aukštis - 36 mm.	119	
46	613	P18	pasagėlė bato kulno	C/15	27.9	XIX - XX	Geležis. Visa. Storis min. - 3 mm, storis max. - 4 mm; plotis - 11 mm; skersmuo - 67 mm, ilgis - 72 mm	131	
47	614	P18	ąsotis (puodas?) su ąsele	B/18	1305	XIX - XX	Ketus. Praktiškai visas, tik kai kur trūksta viršutinės dalies. Puodo aukštis - 175 mm. Angos skersmuo - 153 mm, dugno - 119 mm. ąselės: storis min. - 3 mm, storis max. - 5 mm; plotis min. - 19 mm, storis max. - 24 mm; skersmuo - 62 mm. Išorėje - prijungusio audinio fragmentai	125	
48	615	P19	neaiškios paskirties radinys	B/52	22.2	XIX-XX	Geležis. Primenama apyrankę, ovalo formos. Galai išplokštinti ir išplatinti, storis - 3 - 4 mm, plotis - 8 - 9 mm. Likusios dalies korpuso (skerspjuvis - apvalus) storis - 5 mm. Radinio skersmuo - 46 x 65 mm.	117	
49	616	P19	sagtis diržo	B/66	40.1	XIX - XX	Geležis? Stačiakampio formos - 48 x 63,5 mm, su pertvara. Vienas sagties galas užsibaigia forma, primenančia ženklą "J". Pertvaros storis - 3,8 mm, plotis - 5 mm. 1 "langelio" vidinis plotis - 18 mm, ilgis - 35 mm; 2 - 19 mm ir 35 mm. Radinio storis min. - 3 mm, storis max. - 5,2 mm; plotis min. - 7 mm, plotis max. - 16 mm.	121	
50	617	P19	bato padas	B/75	12.4	XIX - XX	Oda, geležis. Kulno fragmentas? Išlikusios 7 vinutės. Radinio storis - 3 mm, plotis - 29 mm, ilgis - 76 mm.	122	
51	618	P19	pasaga	A/66	303.8	XIX - XX	Geležis. Visa. Storis min. - 8 mm, storis max. - 11 mm; plotis min. - 13 mm, plotis max. - 23 mm; skersmuo - 106 mm; ilgis - 120 mm.	127	
52	619	P19	pasaga	A/63	415.6	XIX - XX	Geležis. Visa. Storis min. - 7 mm, storis max. - 9 mm; plotis min. - 22 mm, plotis max. - 26 mm; skersmuo - 135 mm; ilgis - 150 mm.	128	
53	620	P19	peilis įtvieriamasis?, skustuvas?	B/55	30.6	XIX-XX a.pr.	Geležis. Panašus į inv.Nr.573, kiek platesnis ir išlikusi mažesnė dalis. Geležties storis min. - 1 mm, storis max. - 3 mm; plotis - 24 mm; ilgis - 66 mm. Geležtė nuo kriaunos buvo perskirta išplatėjimu., kurio aukštis - 9 mm, plotis - 18 - 20 mm. Viso radinio ilgis - 81 mm.	116	
54	621	P19	plaktukas	D/61	112.9	XIX - XX	Geležis. Vienas galas bukas, kitas - išplatėjantis bei nusmailėjantis. Bukojo galo storis - 15 mm, plotis - 16 mm. Smailiojo storis min. - 4 mm, storis max. - 8 mm; plotis min. - 18 mm, plotis max. - 23 mm. Įmovos vidinis skersmuo - 7 x 19 mm. Radinio ilgis - 103 mm.	124	
55	622	P19	elektros piemens ritė?	D/26	10.3	XX	Fajancas/porcelianas. Visas. Skersmuo - 16 - 22 mm, ilgis - 17 mm.	117	
56	623	P19	pasagėlė bato kulno	C/12	8.8	XIX - XX	Geležis. Išlikę pusę pasagos. Storis min. - 2 mm, storis max. - 5 mm; plotis min. - 6 mm, plotis max. - 7 mm; ilgis - 50 mm.	131	
57	624	P19	"pikelhaubės" dirželio tvirtinimo detalė	B/46	1.8	1915-1916	Geležis? Apskrita, su dantytomis kraštais, skersmuo - 25 mm. Su 2 stačiakampio formos "langeliais", skersmuo - 2,5 x 5 mm, 2 - 2,3 x 5 mm. "Langelius" skiria strypelis, plotis - 3 mm.	115	
58	625	P19	sagtis	D/45	26.5	XVII-XIX	Geležis. Profiliuota. Su dvejomis pertvaromis ir liežuveliu. Radinio storis min. - 4,4 mm, storis max. - 5 mm; plotis min. - 41 mm, plotis max. - 43 mm; ilgis - 65 mm. Liežuvelio ilgis - 36 mm.	122	
59	626	P19	raktas konservų	C/44	10.9	XIX-XX	Geležis. Ant konservų rakto - suvyniota konservų dėžutės viršus. Rakto rankenėlės (ovalo formos) storis - 3 mm, skersmuo - 15 x 28 mm. Radinio ilgis - 95 mm. Analogiškas inv.Nr.592	115	
60	627	P20	sagtis	Duobė Nr.62; C/28	21.4	XIX-XX	Geležis. Stačiakampio formos, 30 x 42 mm dydžio, keturkampio 4.5-5x6 mm storio skerspjuvio. Su 4,4 mm storio, 32 mm ilgio liežuveliu. Išlikę odinio diržo fragmentai.	122	

Eilės Nr.	Inv. Nr.	Perkasa	Radinio pavadinimas	Radimo kvadratas	Svoris (g)	Datuotina (a.)	Apibūdinimas	Foto Nr.	Piešinio Nr.
61	628	P20	sagtis	Duobė Nr.62; C/28	24.7	XIX-XX	Geležis. Stačiakampio formos, 42 x 45 mm dydžio, ovalaus 5.5-6x6.5-7 mm storio skerspjuvio. Be liežuvėlio.	121	
62	629	P20	sagtis	Duobė Nr.62; C/27	44.6	XVII-XIX	Geležis. Stačiakampio formos, 45 x 58 mm dydžio, ovalo 6-7x6.5 mm storio skerspjuvio, su 7 mm storio, 49 mm ilgio liežuvėliu.	122	
63	630	P20	sagtis	Duobė Nr.62; C/28	42.6	XIX-XX	Geležis. Stačiakampio formos, 44 x 49 mm dydžio, pagaminta iš apvalaus skerspjuvio, nuo 2 iki 6 mm storio strypelio, su dviem pertvaromis ir 36 mm ilgio liežuvėliu.	122	
64	631	P20	sagtis	Duobė Nr.62; D/28	14.1	XVII-XIX	Geležis. "D" raidės formos, 36,4 x 41 mm dydžio, apvalaus 5-6 mm storio skerspjuvio, be liežuvėlio.	121	
65	632	P20	sagtis	Duobė Nr.62; C/27	26	XVII-XIX	Geležis. "D" raidės formos, 46 x 52 mm dydžio, ovalinio 6x6.6 mm storio skerspjuvio, be liežuvėlio.	121	
66	633	P20	pasaga	Duobė Nr.62; C/27	229.3	XIX-XX	Geležis. Vienos kojelės dalis nulūžusi. Storis min. - 10 mm, storis max. - 12 mm; plotis min. - 14 mm, plotis max. - 22 mm; ilgis - 134 mm.	128	
67	634	P20	pasaga	Duobė Nr.62; D/28	460.8	XIX-XX	Geležis. Visa. Storis min. - 9 mm, storis max. - 11 mm; plotis min. - 23 mm, plotis max. - 27 mm; skersmuo - 107 mm; ilgis - 135 mm.	128	
68	635	P20	pasaga	Duobė Nr.62; C/27	521	XIX-XX	Geležis. Visa. Storis min. - 10 mm, storis max. - 11,6 mm; plotis min. - 23,4 mm, plotis max. - 25 mm; skersmuo - 115 mm; ilgis - 138 mm.	128	
69	636	P20	pasaga	Duobė Nr.62; C/27	458.7	XIX-XX	Geležis. Visa. Storis min. - 8 mm, storis max. - 11 mm; plotis min. - 21 mm, plotis max. - 23,4 mm; skersmuo - 115 mm; ilgis - 130 mm.	128	
70	637	P20	pasaga	Duobė Nr.62;C-28	511	XIX-XX	Geležis. Visa. Storis min. - 10 mm, storis max. - 12 mm; plotis min. - 21 mm, plotis max. - 26 mm; skersmuo - 115 mm; ilgis - 138 mm.	128	
71	638	P20	pasaga	Duobė Nr.62; C/27	445.9	XIX-XX	Geležis. Visa. Storis min. - 8 mm, storis max. - 11 mm; plotis min. - 23 mm, plotis max. - 25 mm; skersmuo - 110 mm; ilgis - 134 mm.	128	
72	639	P20	žąslai	Duobė Nr.62; B/28	281.1	XIX-XX	Geležis. Išlikę dvigubas žąslas, žąslo žiedai (galuose), sagtis su odos fragmentu ir laikiklis, laikantis žąslus ir sagtį. Taip pat "8" (18 x 50 mm) formos papildomas laikiklis, kuris yra prisegtas prie minėto pirmojo laikiklio ir žąslo žiedo. Žiedų korpuso (skerspjuvis - apvalus): storis - 6,2 - 7 mm, skersmuo - 54 mm. Žąslas galuose užsibaigia skylutėmis. Vieno žąslo skylutės "žiūri" i vieną pusę, kito - viena akutė "žiūri" taip pat, kaip ir prieš tai minėto, bet kita - žemyn. Pirmojo žąslo (skerspjuvis - apvalus): storis min. - 11 mm, storis max. - 17 mm, ilgis - 101 mm. Antrojo: storis min. - 11 mm, storis max. - 16 mm, ilgis - 101 mm. Sagtis - stačiakampio formos: 43 x 47 mm; storis - 5,3 mm, plotis - 7 mm. Ties viduriu laikiklis - persmaugtas, taip sudarant tuščią ertmę (skylę), kad būtų galima prikabinti prie žąslo žiedo. Laikiklio (skerspjuvis - apvalus) storis - 5 mm, ilgis - 103 mm; ertmės išorinis skersmuo - 16 mm.	121	
73	640	P20	pasaga	D/86	437.8	XIX-XX	Geležis. Visa. Storis min. - 7 mm, storis max. - 17 mm; plotis min. - 11 mm, plotis max. - 31 mm; skersmuo - 121 mm; ilgis - 130 mm.	127	
74	641	P20	sagtelė (siauro dirželio)	B/19	8.7	XIX-XX	Žalvaris. "D" raidės formos, 19,6 x 36 mm dydžio, suploto ovalo 2x6 mm storio skerspjuvio, su apsuktos aplink ašį skardelės cilindreliu. Liežuvėlio ilgis - 8 mm.	121	
75	642	P20	plaktukas	C/16	98.1	XIX-XX	Geležis. Pusę penties nulūžę. Nusmailinta ir išplatinta dalis užima didesnę dalį, nei bukoji. Bukosios dalies storis - 11 mm, plotis - 20 mm. Nusmailintos ir išplatintos storis min. - 2 mm, storis max. - 10 mm; plotis min. - 19 mm, plotis max. - 21 mm. Viso radinio ilgis - 93 mm.	124	

Eilės Nr.	Inv. Nr.	Perkasa	Radinio pavadinimas	Radimo kvadratas	Svoris (g)	Datuotina (a.)	Apibūdinimas	Foto Nr.	Piešinio Nr.
76	643	P20	buteliukas	Duobė Nr.56; B/6	80.4	XIX-XX	Stiklas, elektrinės spalvos. Išlikusi $\frac{1}{3}$ dalis. Dugno (stačiakampio formos) skersmuo - 26 x 51 mm. Ant vienos iš sienelių užrašyta " ...GEIST Wz.75198 / ...MACHER & C <sub>o</sub> / ...EGBURG".	120	
77	644	P20	stiklainis	Duobė Nr.56; A/4	78.2	XIX-XX	Stiklas, skaidrus. Visas. Vidinis angos skersmuo - 33 mm, išorinis - 52 mm. Dugno (apvalus) skersmuo - 52 mm. Ant dugno - vaizduojama karūna ir užrašyta "3". Indo gylis - 84 mm. Indo aukštis - 86,6 mm.	120	
78	645	P20	buteliukas	Duobė Nr.56; B/6	190.2	XIX-XX	Stiklas, rudos spalvos. Visas. Vidinis angos skersmuo - 14 mm, išorinis - 24 mm. Kaklelio ilgis - 30 mm. Dugno (aštuonkampis) skersmuo - 33 x 57 mm. Ant vienos iš sienelių užrašyta " <i>Aeusserlich</i> ". Indo aukštis - 162 mm.	120	
79	646	P20	buteliukas	Duobė Nr.56; C/7	143.1	XIX-XX	Plono, skaidraus stiklo. Stačiakampio formos su kakleliu šone, 25x65x105 mm dydžio, kaklelio skersmuo - 13 mm.	120	
80	647	P21	kamštis krištolo	C/14	94.9	XIX	Krištolas (stiklas), skaidrus. Stačiakampio formos. Išlikusi $\frac{1}{2}$ dalis. Viduje paliktas oro cilindrelis, skersmuo - 19 - 23 mm. Radinio storis min. - 19 mm, storis max. - 24 mm; plotis - 42,5 mm; ilgis - 49,6 mm.	120	
81	648	P21	butelis	B/28	185.5	1782	Stiklas, skaidrus. Išlikusi sienelė su užrašais. Sienelės storis min. - 3 mm, storis max. - 8 mm; plotis - 115 mm; ilgis - 122 mm. Užrašyta "O.(?) A. Baczewski / Lwów Lemberg / Maison Fondée / 1782".	119	
82	649	P21	pasagėlė bato kulno	C/35		XIX-XX	Geležis. Visa. Storis min. - 5 mm, storis max. - 10 mm; plotis min. - 9 mm, plotis max. - 13 mm; skersmuo - 50 mm; ilgis - 50 mm.	131	
83	650	P21	"pikelhaubės" smaigas	Duobė Nr.71; D/22	41.7	1915-1916	Žalvarinė skarda. Forma primena kūgį, piltuvėlį (V), tuščiaviduris. Storis - 0,3 mm, aukštis - 52 mm, dugno skersmuo - 45 mm.	118	
84	651	P21	butelis	Duobė Nr.72; C/25	63	XIX	Stiklas, žalios spalvos. Visas. Ornamentuotas kelių eilių iškilėmis gijomis. Iš vienos ant sienelių užrašytos raidės "Φ K". Vidinis angos skersmuo - 10,5 mm, išorinis - 20 mm. Kaklelio ilgis - 32 mm. Dugno (ovalo formos) skersmuo - 30 x 42. Ant dugno - užrašyta "12". Buteliuko aukštis - 117 mm		
85	652	P21	stikliukas	Duobė Nr.72; C/25	80.7	XIX	Stiklas, skaidrus. Visas. Sienelės - briaunuotos keliomis eilėmis (briaunos: 9 x 9). Pado skersmuo - 43 mm. Vidinis angos skersmuo - 32 mm, išorinis - 40 mm. Stikliuko gylis - 46 mm. Indo aukštis - 82 mm	119	
86	653	P22	durklo makštis?	D/20	64.4	XIX	Geležis. Labai erodavusi. Storis sienelės - 3 mm storis radinio - 15 mm; plotis - 32 mm, ilgis - 120 mm	116	
87	654	P22	sagtis	B/22	35.5	XIX-XX	Žalvaris. Su 3 skylutėmis, kurios sudaro trikampio figūrą. Skylių skersmuo - 6 mm. Radinio sienelės storis - 1 mm. Radinio plotis - 48 mm, ilgis - 63 mm.	122	
88	655	P22	sagtis ar grandis	B/24	185.9	XVII-XX	Geležis. Trapecijos formos, 86 x 95 mm, ovalaus 9.5x12 mm skerspjūvio.	121	
89	656	P22	peilis	C/38	159.6	XIX-XX	Geležis ir žalvaris. Sulenkiamas. Kriauna (tvirtinta 2 kniedėmis) - žalvarinė, geležtė - geležinė. Išlikusi visa kriauna, apie 1/2 geležtės. Geležtės storis min. - 2 mm, storis max. - 5 mm; plotis min. - 18 mm, plotis max. - 23 mm; ilgis - 53 mm. Kriaunos storis min. - 7 mm, storis max. - 14 mm; plotis min. - 18 mm, plotis max. - 32 mm; ilgis - 129 mm. Kriauna ornamentuota smulkiais, vertikaliomis įrėžtomis gijomis. Viso peilio ilgis - 182 mm	116	
90	657	P22	žąslai	D/27	155.7	XIX-XX	Geležis. Išlikę vienanaris žąslas ir 2 žiedai. 1 žiedo (skerspjūvis - apvalus) storis - 4 mm, skersmuo - 43 x 60 mm. 2 žiedo storis - 6 mm, skersmuo - 51 mm. Žąslų strypo skerspjūvis apvalus, storis min. - 10 mm, max. - 12 mm, ilgis - 165 mm	121	

Eilės Nr.	Inv. Nr.	Perkasa	Radinio pavadinimas	Radimo kvadratas	Svoris (g)	Datuotina (a.)	Apibūdinimas	Foto Nr.	Piešinio Nr.
91	658	P22	pasagėlė bato kulno	D/41	37.5	XIX-XX	Geležis. Nulūžę galai. Storis min. - 6 mm, storis max. - 7 mm; plotis - 7 mm; skersmuo - 84 mm	131	
92	659	P22	neaiškios paskirties radinys	B/41	64	XIX-XX	Žalvaris. Puslankio formos (sulankstytas) su išplatėjančiais galais. Vienas galas nulūžęs. Galų storis - 1 mm, plotis - 33 mm. Likusios dalies storis - 3 mm; plotis min. - 8 mm, plotis max. - 24 mm. Pakraščiuose per visą radinį įrežta smulki gija. Vienoje vietoje išpausta: "... (D,B,E)?MORE".	121	
93	660	P22	branktas	D/25	261	XIX-XX	Geležis. Stačiakampio formos, su dviem skylėmis, horizontalia ir vertikalia. Viso radinio ilgis 130 mm	117	
94	661	P22	sagtis	Duobė Nr.56; C/7	14.4	XIX-XX	Geležis. "D" raidės formos, 41 x 48 mm dydžio, pagaminta iš apvalaus skerspjuvio, 4.15 mm storio strypelio, su liežuvėliu, kurio storis 3 mm, ilgis - 52 mm.	122	
95	662	P22	sagtis	Duobė Nr.56; D/5	18.7	XIX-XX	Geležis. Ovalo formos, 42 x 47 mm dydžio, pagaminta iš apvalaus skerspjuvio, 4x4.6 mm storio strypelio. Su 3 mm storio, 49 mm ilgio liežuvėliu.	122	
96	663	P22	pasaga	Duobė Nr.56; C/5	547	XIX-XX	Geležis. Visa. Storis min. - 9 mm, storis max. - 12 mm; plotis min. - 23 mm, plotis max. - 25 mm; skersmuo - 127 mm; ilgis - 146 mm	129	
97	664	P22	neaiškios paskirties radinys	Duobė Nr.56; D/6	125.2	XIX-XX	Geležis. Lauro lapo formos tvirtinamasis pagrindas su į viršų užriestu kabliu. Tvirtinamas keliais vinimis. Pagrindo storis min. - 1 mm, storis max. - 4 mm; plotis - 51 mm, ilgis - 113 mm. Kablo storis min. - 5 mm, storis max. - 14 mm; plotis min. - 8 mm, plotis max. - 21 mm; skersmuo - 38 mm	117	
98	665	P23	lazdelė - baterijos šerdis	C/50	44.1	XX a. I pusė	Grafitas. Apvalaus skerspjuvio, 18 mm skersmens, 118 mm ilgio	117	
99	666	P22-24	pasagėlė bato kulno	Duobė Nr.67	70.7	XIX-XX	Geležis. Visa. Storis min. - 4 mm, storis max. - 7 mm; plotis min. - 9 mm, plotis max. - 11 mm; skersmuo - 75 mm, ilgis - 73 mm	131	
100	667	P22-24	pasaga	Duobė Nr.67	733	XIX-XX	Geležis. Visa. Storis min. - 12 mm, storis max. - 16 mm; plotis min. - 23 mm, plotis max. - 25 mm; skersmuo - 137 mm; ilgis - 165 mm	130	
101	668	P22-24	balnas	Duobė Nr.67	1162	XIX-XX	Geležis. Likęs korpusas. Primeną "Y" raidę. Radinio storis min. - 3 mm, storis max. - 10 mm; plotis min. - 64 mm, plotis max. - 120 mm; skersmuo - 340 mm, ilgis - 367 mm	132	
102	669	P22-24	pasaga	Duobė Nr.67	500.8	XIX-XX	Geležis. Visa. Storis min. - 10 mm, storis max. - 12 mm; plotis min. - 19 mm, plotis max. - 24 mm; skersmuo - 121 mm; ilgis - 155 mm	130	
103	670	P22-24	pasaga	Duobė Nr.67	447.8	XIX-XX	Geležis. Visa. Storis min. - 6 mm, storis max. - 13 mm; plotis min. - 18 mm, plotis max. - 28 mm; skersmuo - 113 mm; ilgis - 133 mm	130	
104	671	P22-24	pasaga	Duobė Nr.67	671	XIX-XX	Geležis. Visa. Storis min. - 11 mm, storis max. - 13 mm; plotis min. - 21 mm, plotis max. - 25 mm; skersmuo - 145 mm; ilgis - 170 mm	129	
105	672	P22-24	pasaga	Duobė Nr.67	450.4	XIX-XX	Geležis. Visa. Storis min. - 11 mm, storis max. - 13 mm; plotis min. - 19 mm, plotis max. - 25 mm; skersmuo - 114 mm; ilgis - 138 mm	130	
106	673	P22-24	pasaga	Duobė Nr.67	717	XIX-XX	Geležis. Visa. Storis min. - 10 mm, storis max. - 14 mm; plotis min. - 22 mm, plotis max. - 27 mm; skersmuo - 143 mm; ilgis - 174 mm	130	

Eilės Nr.	Inv. Nr.	Perkasa	Radinio pavadinimas	Radimo kvadratas	Svoris (g)	Datuotina (a.)	Apibūdinimas	Foto Nr.	Piešinio Nr.
107	674	P22-24	pasaga	Duobė Nr.67	596	XIX-XX	Geležis. Visa. Storis min. - 10 mm, storis max. - 13 mm; plotis min. - 22 mm, plotis max. - 24 mm; skersmuo - 111 mm; ilgis - 143 mm	129	
108	675	P27	"pikelhaubės" puošybos detalės	B/27	25.4	1915-1916	Variniai skardiniai žvyneliai, primena lakštinių šarvų žvynus. Radinio storis min. - 0,4 mm, max. - 3 mm; plotis min. - 16 mm, max. - 26 mm; ilgis min. - 22 mm, max. - 54 mm. Tvirtinti vienas už kito, taip sudarydami vientisą grandinę.	122	
109	676	P28	noragas	C/15	586	XVII-XIX	Geležis. Išlikusi ariamoji dalis. Radinio storis min. - 5 mm, storis max. - 14 mm; plotis min. - 54 mm, plotis max. - 95 mm; ilgis - 156 mm	124	
110	677	P28	šakė	B/27	118.4	XIX-XX	Geležis. Dvišakė. Radinio: storis min. - 4 mm, plotis max. - 8 mm; plotis min. - 5 mm, plotis max. - 20 mm; skersmuo - 66 mm; ilgis - 130 mm	124	
111	678	P28	sagtis	B/20	97.5	XVII-XIX	Geležis. Stačiakampio formos, 47 x 94 mm dydžio. Pagaminta iš ovalo 6-9x8-9 mm storio skerspjūvio strypelio. Su liežuvėliu, kurio storis 8 mm, ilgis 54 mm.	133	
112	679	P28	sagtis	A/15	79.5	XVII-XIX	Geležis. Išgestos "D" raidės formos, 65 x 76 mm dydžio, pagaminta iš 7,2-8,3x 7,7-9 mm storio ovalinio skerspjūvio strypelio.	133	
113	680	P28	sagtis	A/2	30.3	XIX-XX	Žalvaris. Stačiakampio formos. Su 2 skylutėmis, kurios sudaro apskritimą. Skylučių skersmuo - 6 mm. Apskritimo skersmuo - 26,3 mm. Radinio: sienelės storis - 1 mm, plotis - 47 mm, ilgis - 61 mm	133	
114	734	P29	plaktukas	D/38	852	XIX-XX	Geležis. Visas. Dviejų galų: bukas ir nusmailėjantis. Bukojo galo storis - 31 mm, plotis - 45 mm. Smailiojo storis min. - 2 mm, storis max. - 21 mm; plotis min. - 36 mm, plotis max. - 45 mm. Įmovos vidinis skersmuo - 12 x 23 mm. Tarpas tarp bukojo ir penties šiek tiek persmaugtas, plotis - 34 mm. Radinio ilgis - 167 mm	134	
115	735	P29	kuolas? pleištas?	B/32	405.5	XIX-XX	Geležis. Storis ir plotis ties bukoju galu - 18 x 19 mm; ties smailiuoju - 9 x 9,5 mm. Radinio ilgis - 262 mm	134	
116	736	P29	šakė puodui ištraukti	D/40	222	XIX-XX	Geležis. Išlikusi įmova ir vienas smaigalys (buvusi su 2 smaigaliais). Įmovos: storis - 2,2 mm, skersmuo - 27 x 35 mm. Įmovos storis ties smaigaliu - 15 mm, plotis - 19 mm. Smaigalio storis - 4,4 mm, plotis - 8 - 18 mm. Radinio ilgis - 282 mm	134	
117	737	P29	miškininkystės įrankis	D/45	403.8	XIX-XX	Geležis. Primena šakę su 2 smaigaliais. Sulenkta perpus, ties sąlyčio vieta - kniedyta. Smaigalių storis - 7 - 11 mm, plotis - 8 x 17 mm. Radinio ilgis - 197 mm	134	
118	738	P29	apkaba? kulkosvaidžio	C/42	245	XIX-XX	Geležis. Išlikusi 1/2 dalis. Kai kur yra prikepusio stiklo - gali būti patekęs į gaisrą? Forma primena durų spyną, montuojama į vidų. Su keliomis kameromis, skersmuo - 18 - 20 mm. Radinio storis min. - 2,4 mm, storis max. - 9 mm; plotis - 85 mm; ilgis min. - 115 mm, ilgis max. - 141 mm	135	
119	739	P29	sagtis	A/40	78.5	XIX-XX	Geležis. Stačiakampio formos, storis - 5 mm, plotis - 6 mm, skersmuo - 30 x 48 mm. Yra ir besisukiojantis cilindrelis, laikantis stačiakampio formos jungtį su diržu, su išlikusiomis 2 kniedėmis. Jungties storis - 5 - 6 mm, plotis - 34 - 35 mm, ilgis - 37 mm. Kniedžių ilgis - 24 - 28 mm	133	
120	740	P29	"pikelhaubės" smaigas	B/41	18	1915-1916	Žalvario skarda. Forma primena piltuvėlį (V). Tuščiaaviduris, sulankstytas. Radinio: storis - 0,7 mm, aukštis - 63 mm. Analogiškas radiniui, kurio inv.Nr.607, 650.	136	
121	741	P29	karabinas, šulinio kibirui?	B/42	37.1	XX	Geležis. Visas. Toks pat, kuris yra tvirtinamas tarp grandinės ir kibiro. Viename radinio gale - skylutė. Sienelės storis - 5 - 6,5 mm, plotis - 6 - 7 mm, skersmuo - 18 mm. Kitame - lašo formos kiaurymė, sienelės storis - 4 - 7 mm, plotis - 8 mm, vidinis skersmuo - 14 x 32 mm. Minėtoje skylutėje - įvertas "D" raidės formos žiedas: storis - 3 mm, plotis - 4 mm, skersmuo - 25 x 29 mm. Radinio ilgis - 84 mm	135	



Eilės Nr.	Inv. Nr.	Perkasa	Radinio pavadinimas	Radimo kvadratas	Svoris (g)	Datuotina (a.)	Apibūdinimas	Foto Nr.	Piešinio Nr.
122	742	P29	raktas	Duobė Nr.75; A/50	21.2	XIX-XX	Geležis. Visas. Laikomoji dalis - ovalo formos, storis - 2,4 mm, plotis - 6 mm, skersmuo - 22 x 30 mm. Rakinamosios dalies korpuso skerspjūvis - apvalus, skersmuo - 6,5 - 7 mm. Pastarosios gale dantytas "liežuvėlis" (skerspjūvis - stačiakampio formos): storis - 4 mm, plotis - 11 mm, ilgis - 10 mm. Rakto ilgis - 86 mm	134	
123	743	P29	sagtis? tvirtinimo detalė	B/41	32.3	XIX-XX	Geležis. Stačiakampio formos, 23 x 31 mm dydžio. Viduje prirūdijusi detalė.	133	
124	744	P29	sagtis	A/46	20.5	XVII-XIX	Geležis. Profiliuota. Su dvejomis pertvaromis, be liežuvėlio. 34x52 mm dydžio, pagaminta iš ovalo skerspjūvio, 3x6 mm storio strypelio.	133	
125	745	P29	sagtis	B/40	51.5	XIX-XX	Geležis. Stačiakampio formos, storis - 5 mm, plotis - 6 mm, skersmuo - 30 x 48 mm. Yra ir besisukiojantis cilindrelis, laikantis stačiakampio formos jungtį su diržu, su išlikusiomis 2 kniedėmis. Jungties storis - 5 - 6 mm, plotis - 34 - 35 mm, ilgis - 37 mm. Analogiškas radiniui, kurio inv.Nr.739	133	
126	746	P29	sagtelė	Duobė Nr.88; C/50	9.1	XIX-XX	Žalvaris. "D" raidės formos, 30 x 44 mm dydžio, apvalaus 3-4 mm storio skerspjūvio, be liežuvėlio.	133	
127	747	P29	sagtis	B/41	13.9	XIX-XX	Geležis. Išstętos "D" raidės formos, 41 x 43 mm dydžio, ovalaus 4x5 mm skerspjūvio. Be liežuvėlio.	133	
128	748	P29	sagtelė	B/38	9.2	XIX-XX	Žalvaris. Stačiakampio formos, be liežuvėlio, ovalaus skerspjūvio, 3x4,4 mm storio, 23 x 36 mm dydžio.	133	
129	749	P29	sagtelė	C/42	2.6	XIX-XX	Geležis. Stačiakampio formos, 12x22 mm dydžio, su tvirtinimo plokštele, 2x8x16 mm dydžio.	133	
130	750	P29	"pikelhaubės" tvirtinimo detalė	B/49	11.7	1915-1916	Varis. Sulenktas perpus. Su kniede, galvutės skersmuo - 9 mm. Radinio storis - 1 mm; plotis min. - 17 mm, plotis max. - 26 mm; ilgis - 32 mm	136	
131	751	P29	kamštis? karinės amunicijos detalė?	D/48	16.9	XIX-XX	Varis ir geležis. Radinio sienelės storis - 0,5 mm, skersmuo - 19 mm, aukštis - 22 mm. Viename gale yra užrašas "K.F.R. / 1289"	135	
132	752	P29	dekoracijos detalė?, plokštelė siūlui užsukti?	A/47	4.1	XIX-XX	Žalvaris. Radinio storis min. - 0,7 mm, storis max. - 1,3 mm; plotis - 14 mm; ilgis - 56 mm. Iš kraštų vaizduojami siūlių dygsniai	135	
133	753	P29	kamštis gertuvės?	D/41	18.8	XIX-XX	Žalvaris. Radinio sienelės storis - 1 mm; skersmuo ties užsukimu - 24 mm, viršugalvio (su skylute per vidurį) skersmuo - 29 mm. Viršugalvio kraštai ornamentuoti įkartėlėmis	135	
134	754	P29	kaltelis-yla	D/41	32.1	XVII-XIX	Geležis. Vienas radinio galas nusmailėja, kitas - išplokštėja. Smailiojo galo storis - 4,7 mm, plotis - 5,5 mm. Plokščiojo galo storis - 6 - 7 mm, plotis - 9,4 - 12 mm. Radinio ilgis - 156 mm	136	
135	755	P29	medienos apdorojimo (?) peilis	B/48	50.9	XIX-XX	Geležis. Beveik 1/2 geležtės nurūdiję. Geležtės storis min. - 1 mm, storis max. - 5 mm; plotis min. - 24,4 mm, plotis max. - 28 mm; ilgis - 85 mm. Kriaunos galas - užlenktas. Jo storis min. - 6 mm, storis max. - 8 mm; plotis min. - 9 mm, plotis max. - 13 mm; ilgis - 43 mm. Viso radinio ilgis - 128 mm	134	
136	756	P29	replės	C/50	32.8	XIX-XX	Geležis. Viena kojelė šiek tiek nurūdiję. Kojelių storis min. - 2,2 mm, storis max. - 4,6 mm; plotis - 7 mm. Galvutės storis min. - 3 mm, storis max. - 7,3 mm; plotis min. - 6,6 mm, plotis max. - 13 mm. Radinio ilgis - 109 mm	134	
137	757	P29	galastuvas	D-42	29.1	XVII-XX	Akmuo. Išlikusi apie 1/3 dalis. Skerspjūvis - stačiakampio formos. Vieno galo skersmuo - 16 x 18 mm, kito - 18 x 20 mm. Radinio ilgis - 49 mm	135	

Eilės Nr.	Inv. Nr.	Perkasa	Radinio pavadinimas	Radimo kvadratas	Svoris (g)	Datuotina (a.)	Apibūdinimas	Foto Nr.	Piešinio Nr.
138	758	P29	ritė? karinės amunicijos detalė?	C/40	5.9	XIX-XX	Žalvaris. Cilindro formos. Su 2 skylutėmis centre, abejuose galuose: vidinis jų skersmuo - 5 x 6 mm. Radinio skersmuo - 21 - 22 mm, aukštis - 21,4 mm. Vienne gale - užrašyta "12 / ЕТОРБЕКЪ / 12 МОСКВА".	135	
139	759	P29	pasaga	Duobė Nr.85; A-B/33-35	531	XIX-XX	Geležis. Visa. Storis min. - 9 mm, storis max. - 12 mm; plotis min. - 20 mm, plotis max. - 25 mm; skersmuo - 126 mm; ilgis - 150 mm	136	
140	760	P29	pasaga	Duobė Nr.85; A-B/33-35	432	XIX-XX	Geležis. Visa. Storis min. - 8 mm, storis max. - 13 mm; plotis min. - 17 mm, plotis max. - 23 mm; skersmuo - 123 mm; ilgis - 155 mm	136	
141	761	P29	girma	Duobė Nr.85; A-B/33-35		XIX-XX	Akmuo. Visa. Storis - 60 mm, skersmuo - 450 mm, skylės skersmuo - 90 x 95 mm. Aplink šonus - pritvirtinta geležinė juosta: storis - 5 - 10 mm, plotis - 30 mm	137	
142	762	P29	girma	Duobė Nr.85; A-B/33-35		XIX-XX	Akmuo. Išlikę apie $\frac{2}{3}$ . Storis - 60 mm, skersmuo - 450 mm, skylės skersmuo - 100 x 102 mm	137	
143	763	P29	"pikelhaubės" skiriamasis ženklas (kokarda)	D/54	43.4	1915-1916	Varis. Visas, 2 fragmentai. Vaizduojamas viengalvis erelis su karūna, laikantis kardą ir skeptrą. Skeptras užsibaigia lygiai tokiu pat, jau anksčiau minėtu, vaizdavimu. Ant vieno iš sparnų užrašyta: "MIT-GOTT / (F)ÜR-KOENIG". Ant kito - "UND-VATERLAND" ("Už karalių ir Tėvynę"). Radinio plotis - 110 mm, ilgis - 235 mm	138	13
144	764	P29	stiklinė	C/43	157.5	XIX-XX	Stiklas, skaidrus. Išlikę daugiau nei $\frac{2}{3}$ , 3 fragmentai. Ornamente vaizduojamos palmės, kurios lapų viršūnėmis jungiasi tarpusavyje, taip sudarydamos arkas. Radinio sienelės storis - 3,3 - 3,6 mm, angos skersmuo - 70 mm, dugno (apvalus) skersmuo - 54,4 mm. Viduje ant dugno užrašyta "HA10ЛБ(su varnele)ТБ". Indo aukštis - 92 mm	139	
145	939	P30	butelis kriošto	B/11	136.2	1892	Stiklas. Išlikęs tik dugnas. Sienelės puoštos rombo formos koriais. Išlikęs indo aukštis - 55 mm. Dugno skersmuo - 89 mm. Išorėje ant dugno užrašyta "1892/A J T"	139	
146	940	P30	šepetėlis?	C/12	9.5	XIX-XX	Kaulas. 2 fragmentai. Primena dantų šepetuką. Radinio storis - 5 mm; plotis min. - 5 mm, plotis max. - 10 mm; ilgis - 140 mm	139	
147	941	P30	spyna	D/7	115.8	XIX-XX	Geležis. Visa. Storis - 15 mm, skersmuo - 54 mm, ilgis - 58 mm. Užraktas - žemiau centro, išlikęs įrūdijusio rakto fragmentas. Kabinamosios dalies (puslankio formos): skersmuo - 39 mm, korpuso (skerspjūvis - apvalus) skersmuo - 8 mm	139	
148	942	P30	pleištas?, kaltas?	B/12	256.4	XIX-XX	Geležis. Visa. Radinio: storis - 14 mm, plotis - 23 mm, ilgis - 153 mm. Stačiakampio formos galvutė - 23 x 32 mm	139	
149	943	P30	svarmuo	A/7	263.1	XIX-XX	Geležis. Visas. Cilindro formos: skersmuo - 20 mm, ilgis - 122 mm. Kabinamosios dalies: storis - 3 mm, plotis - 4 mm, skersmuo - 14 mm	139	
150	961	P31	moneta "Denga"	B/9	6.9	1768	Žalvaris, visa. Averse - dvigalvis erelis su karūna, laikantis skeptrą ir valdžios obuolį. Reverse užrašai "ДЕНГА", žemiau - "1768". Gurtas puoštas zigzagu. Rusijos imperija, Jekaterina II (1762-1796).	140	
151	1007	P32	butelis	A/10	28.7	XVIII-XIX	Stiklas, žalios spalvos, pasidengusi patina. Išlikusi sienelė. Radinio storis min. - 3 mm, storis max. - 6 mm; plotis - 53 mm; ilgis - 56 mm. Išorinėje sienelės pusėje vaizduojama karūna su užrašu "...WN..".	141	

Eilės Nr.	Inv. Nr.	Perkasa	Radinio pavadinimas	Radimo kvadratas	Svoris (g)	Datuotina (a.)	Apibūdinimas	Foto Nr.	Piešinio Nr.
152	1008	P32	butelis	B/12	31.3	XVIII-XIX	Stiklas, neskaidrus, žalios spalvos, pasidengęs patina. Išlikusi sienelė. Radinio storis min. - 3 mm, storis max. - 3,4 mm; plotis - 65 mm; ilgis - 76 mm. Išorinėje sienelės pusėje vaizduojama karūna su užrašu "... (O)?WN STO..".	141	
153	1009	P32	veržliaraktis	C/19	67.3	XX	Geležis. Visas. Jungiamosios dalies storis - 4 mm, plotis - 20 mm, ilgis - ~ 55 mm. Vieno iš galų vidinis skersmuo - 18 mm, išorinis - 38 mm. Kito: vidinis skersmuo - 18,5 mm, išorinis - 42 mm. Šalia pastarojo yra 13 mm skersmens skylutė. Radinio ilgis - 129 mm	141	
154	1047	P33	butelis	B/12	28.3	1894	Stiklas, skaidrus, pasidengęs patina. Išlikęs dugnas. Storis min. - 2 mm, storis max. - 4 mm. Dugno (apvalus) skersmuo - 57 mm. Išorinis dugno įgilėjimas - 20 mm. Išorėje - užrašyta ". 1894 ЮФЛ."	141	
155	1048	P33	pasaga	C/4	255.8	XIX-XX	Geležis. Išlikusi 1/2 dalis. Storis min. - 9 mm, storis max. - 12 mm; plotis min. - 22 mm, plotis max. - 26 mm; ilgis - 150 mm	141	
156	1070	P32	butelis	Duobė Nr.96; B-D/7/10	20.5	XIX-XX	Stiklas, skaidrus. Išlikusi sienelė su užrašais. Sienelės storis min. - 2 mm, storis max. - 3,4 mm; plotis - 48 mm; ilgis - 63 mm. Užrašyta "КОМПАНИ.../ЗИНГ..."	142	
157	1071	P32	indas	Duobė Nr.96; B-D/7/10	52.9	XIX-XX	Stiklas, skaidrus. Visas, dengtas patina. Buvęs su užskamu dangteliu. Primena indelį skirta kremui laikyti. Angos vidinis skersmuo - 34 mm, išorinis - 45 mm. Dugno (apvalus) skersmuo - 49 mm. Indo aukštis - 34 mm. Išorėje ant dugno - užrašyta ".. L01?.."	142	
158	1072	P32	buteliukas	Duobė Nr.96; B-D/7/10	77.1	XIX-XX	Stiklas, elektrinės spalvos. Visas, su metaliniu kamščiu. Angos vidinis skersmuo - 19 mm, išorinis - 29 mm. Dugno (apvalus) skersmuo - 38 mm. Indo aukštis - 91 mm	142	
159	1073	P32	butelis	Duobė Nr.96; B-D/7/10	219.5	XIX-XX	Stiklas, žalios spalvos. Visas. Angos vidinis skersmuo - 13 mm, išorinis - 25 mm. Dugno (apvalus) skersmuo - 52 mm. Indo aukštis - 195 mm. Išorinis dugno įgilėjimas - 20 mm	142	
160	1074	P32	butelis	Duobė Nr.96; B-D/7/10	544	XIX	Stiklas, žalios spalvos. Visas. Angos vidinis skersmuo - 16,5 mm, išorinis - 26 mm. Dugno (kvadratinis) skersmuo - 62 mm. Indo aukštis - 210 mm. Butelio skersmuo ties anga - 76 x 77 mm. Ant vienos iš sienelės - vaizduojamas šuo su užrašu "TRADE MARK". Ant kitos - "J.J.W.PETERS".	142	
161	1075	P32	butelis	Duobė Nr.96; B-D/7/10	693	XIX-XX	Stiklas, žalios spalvos. Visas. Angos vidinis skersmuo - 16 mm, išorinis - 32 mm. Dugno (apvalus) skersmuo - 75 mm. Indo aukštis - 300 mm	142	
162	1076	P32	kamštis skardinis	Duobė Nr.96; B-D/7/10	3.3	XIX-XX	Skardelė, sidabro spalvos. Išlikusios sienelės ir viršus, deformuotas. Skersmuo - 42 mm. Išorėje ant viršaus legenda - "Dr. ERNST-SANDOW-HAMBURG". Centre vaizduojama taurė, apsupta augalų šakelėmis.	143	
163	1077	P32	lango stiklo tvirtinimo apvadėlis	Duobė Nr.96; B-D/7/10	78.1	XVII-XIX	Švinas. Susuktas. Juostelės storis - 3 mm, plotis - 9 mm	143	
164	1078	P32	puodas su ašele	Duobė Nr.96; B-D/7/10	1503	XIX-XX	Ketus. Išlikę pakraštėlis, sienelės ir ašelė. Puodo aukštis - 205 mm. Angos skersmuo - 173 mm, dugno - 130 mm. Ašelės storis min. - 4 mm, storis max. - 9 mm; plotis min. - 27 mm, storis max. - 29 mm; skersmuo - 81 mm. Analogiškas indui, kurio inv.Nr. 614	144	
165	1122	P34	pasaga	duobė Nr.99; C-D/22	95	XIX-XX	Geležis. Išlikusi 1/2 dalis. Storis min. - 5 mm, storis max. - 10 mm; plotis min. - 14 mm, plotis max. - 26 mm; ilgis - 113 mm	145	

Eilės Nr.	Inv. Nr.	Perkasa	Radinio pavadinimas	Radimo kvadratas	Svoris (g)	Datuotina (a.)	Apibūdinimas	Foto Nr.	Priešinio Nr.
166	1123	P34	pypkė	duobė Nr.99; C-D/22	21	XVII-XVIII	Keramika, išlikę apie 2/3 dirbinio, "rankenėlė" nulūžusi. Jos skersmuo - apie 19 mm, išlikusios dalies ilgis - apie 20 mm. "Galvutės" aukštis - 25 mm, skersmuo - 36 mm, šonai puošti įkartomis, dugnas - tinklelio ornamentu (dvi V formos juostos). Radinio ilgis - 60 mm	146	12
167	1124	P34	moneta "1/4 kapeikos"	duobė Nr.99; C-D/22		1842	Žalvaris, visa. Averse - monograma "H", virš jos - karūna, žemiau - I. Reverse užrašas - "1/4 КОПѢЙКИ СЕРЕБРОМ". Žemiau - 1842. Gurtas lygus. Rusijos imperija, Nikolajus I (1825-1855).	147	
168	1154	P35	pasaga	H/1	119	XIX-XX	Geležis. Išlikusi 1/2 dalis. Storis min. - 7 mm, storis max. - 11 mm; plotis min. - 18 mm, plotis max. - 30 mm; ilgis - 111 mm	145	
169	1155	P35	pasagėlė bato kulno	G/10	52	XIX-XX	Geležis. Visa. Storis min. - 5 mm, storis max. - 8 mm; plotis min. - 8 mm, plotis max. - 15 mm; skersmuo - 75 mm, ilgis - 80 mm	145	
170	1156	P35	dildė	H/13	44	XIX-XX	Geležis. Išlikę apie 2/3. Nulūžusi "geležės" dalis storis min. - 4 mm, storis max. - 5 mm; plotis - 18 mm; ilgis - 98 mm. [tvaro storis min. - 2 mm, storis max. - 4 mm; plotis - 6 mm; ilgis - 50 mm. Viso radinio ilgis - 148 mm	145	
171	1157	P35	kuolelis	I/19	185	XIX-XX	Geležis. 2 vienetai, visiškai identiški. Primena "P" raidę, su mažu "pilvuku" ir iššęsta kojele. "Pilvuko" storis - 5 mm, plotis - 6 mm, skersmuo - 25 mm. Kojelės storis - 8 mm, plotis - 16 mm. Viso radinio ilgis - 260 mm	145	
172	1158	P35	pasagėlė bato kulno	B/16	38	XIX-XX	Geležis. Visa. Storis min. - 4 mm, storis max. - 8 mm; plotis min. - 5 mm, plotis max. - 15 mm; skersmuo - 67 mm, ilgis - 77 mm	145	
173	1159	P35	peiliukas kišeninis, sulankstomas	C/11	24	XIX-XX	Geležis. Visas vidus ištrupėjęs, likęs tik "karkasas". "Karkaso" forma - pailgas ovalas; plotis min. - 13 mm, plotis max. - 17 mm; ilgis - 92 mm. Tvirtintas keliomis kniedėmis	145	

**Pastatas Nr.6 išorinė pusė, A-F-1-8;F-L-1-5; F-V-1-14, gylis 0-0.40**

174	1236	P36	pasaga		201	XIX-XX	Geležis. Išlikusi 1/2 dalis. Storis min. - 8 mm, storis max. - 18 mm; plotis min. - 16 mm, plotis max. - 24 mm; ilgis - 120 mm	149	
175	1237	P36	pasaga		250	XIX-XX	Geležis. Visa. Storis min. - 9 mm, storis max. - 11 mm; plotis min. - 15 mm, plotis max. - 25 mm; skersmuo - 101 mm; ilgis - 135 mm	149	
176	1238	P36	pasaga		303	XIX-XX	Geležis. Visa. Storis min. - 7 mm, storis max. - 11 mm; plotis min. - 18 mm, plotis max. - 24 mm; skersmuo - 109 mm; ilgis - 125 mm	149	
177	1239	P36	pasagėlė bato kulno		43	XIX-XX	Geležis. Visa. Storis min. - 4 mm, storis max. - 5 mm; plotis min. - 7 mm, plotis max. - 8 mm; skersmuo - 64 mm; ilgis - 77 mm	148	
178	1240	P36	grandis		95	XIX-XX	Geležis. Stačiakampio formos, 76 x 91 mm dydžio, pagaminta iš apvalaus skerspjuvio, 7-8x8-9 mm storio strypelio.	151	
179	1241	P36	prisegamas kablys su fiksatoriumi		305	XIX-XX	Geležis. Stačiakampio formos, 61 x 71 mm dydžio, padaryta iš ovalaus skerspjuvio, 7x11 mm storio strypo. Kitas galas užsibaigia kabliu su fiksatoriumi. Kablo: storis 16x18 mm, plotis 53 mm, ilgis 77 mm.	152	
180	1242	P36	jungtis		140	XIX-XX	Geležis. Suvytas, abu galai užsibaigia 36 mm skersmens kiaurymėmis. Pagaminta iš ovalaus skerspjuvio, nuo 5 iki 10 mm storio strypo. Bendras ilgis - 121 mm.	151	

Eilės Nr.	Inv. Nr.	Perkasa	Radinio pavadinimas	Radimo kvadratas	Svoris (g)	Datuotina (a.)	Apibūdinimas	Foto Nr.	Piešinio Nr.
181	1243	P36	įrankis, miškininkystės?		399	XIX-XX	Geležis. Primena šakę su 2 smaigaliais. Sulenkta perpus. Įmovos padėtis - horizontali, storis - 6 mm, skersmuo - 48 mm. Per sulenkimo vietą storis - 20, plotis - 21 mm. 1 smaigalio storis min. - 7 mm, storis max. - 11 mm, plotis min. - 10 mm, plotis max. - 12 mm. 2 smaigalio storis min. - 7 mm, storis max. - 11 mm, plotis min. - 6 mm, plotis max. - 15 mm. Radinio ilgis - 195 mm. Galėjo būti naudojama medžių viršūnei pastumti, kuomet kamienas įpjaunamas.	153	
182	1244	P36	laikiklis?		55	XIX-XX	Geležis. Primena "L" raidę. Vienas galas smailus, kitas - plokščias. Plokščiojo galo storis - 6 mm, plotis - 30 mm. Likusios dalies storis min. - 2 mm, storis max. - 7,5 mm; plotis min. - 4 mm, plotis max. - 11 mm.	152	
183	1245	P36	apkalas durų		262	XIX-XX	Geležis. Visas. Tvirtinamas 3 vinimis. Įmovos storis min. - 4 mm, storis max. - 6 mm; skersmuo - 24 x 26 mm. Užsibaigia lauro lapo forma, storis - 3 mm, plotis - 22 mm. Jungiamosios dalies storis min. - 5 mm, storis max. - 7 mm; plotis min. - 15 mm, plotis max. - 27 mm. Radinio ilgis - 270 mm	152	
184	1246	P36	buteliukas kvepalų? rašalinė?		82	XIX-XX	Stiklas, žalios spalvos. Pagrindas - kvadrato formos, 52 x 53 mm dydžio, aukštis - 34 mm. Nuskilęs kaklelis, jo vidinis skersmuo - 11 x 13 mm.		
185	1247	P36	dubenėlis		70	XIX-XX	Stiklas, rudos spalvos. Ornamentuotas taškeliais, sudarančiais apskritimus ir spindulius. Storis min. - 3 mm, storis max. - 8 mm. Angos skersmuo - 101 mm, dugno skersmuo - 44 mm. Indo aukštis - 39 mm.		
186	1248	P36	pasagėlė bato kulno		38	XIX-XX	Geležis. Visa. Storis min. - 4 mm, storis max. - 5 mm; plotis min. - 8 mm, plotis max. - 23 mm; skersmuo - 57 mm; ilgis - 77 mm	148	
187	1249	P36	pasagėlė bato kulno		55	XIX-XX	Geležis. Visa. Storis min. - 6 mm, storis max. - 6,5 mm; plotis - 10 mm; skersmuo - 70 mm; ilgis - 69 mm	148	
188	1250	P36	pasagėlė bato kulno		21	XIX-XX	Geležis. Visa. Storis min. - 4 mm, storis max. - 6 mm; plotis min. - 4 mm, plotis max. - 9 mm; skersmuo - 70 mm; ilgis - 75 mm	148	
189	1251	P36	pasagėlė bato kulno		47	XIX-XX	Geležis. Visa. Storis min. - 6 mm, storis max. - 8 mm; plotis min. - 7 mm, plotis max. - 15 mm; skersmuo - 75 mm; ilgis - 75 mm	148	
190	1252	P36	pasagėlė bato kulno		48	XIX-XX	Geležis. Visa. Storis min. - 4 mm, storis max. - 5 mm; plotis - 10 mm; skersmuo - 78 mm; ilgis - 79 mm	148	
191	1253	P36	pasagėlė bato kulno		45	XIX-XX	Geležis. Visa. Storis min. - 5 mm, storis max. - 7 mm; plotis min. - 7 mm, plotis max. - 18 mm; skersmuo - 80 mm; ilgis - 77 mm	148	
192	1254	P36	pasagėlė bato kulno		38	XIX-XX	Geležis. Visa. Storis min. - 2 mm, storis max. - 5 mm; plotis min. - 13 mm, plotis max. - 14 mm; skersmuo - 64 mm; ilgis - 67 mm	148	
193	1255	P36	pasagėlė bato kulno		37	XIX-XX	Geležis. Visa. Storis min. - 4 mm, storis max. - 5 mm; plotis min. - 7 mm, plotis max. - 9 mm; skersmuo - 74 mm; ilgis - 73 mm	148	
194	1256	P36	pasaga		212	XIX-XX	Geležis. Išlikusi $\frac{1}{2}$ dalis. Storis min. - 2 mm, storis max. - 23 mm; plotis min. - 12 mm, plotis max. - 27 mm; ilgis - 133 mm	149	
195	1257	P36	pasaga		194	XIX-XX	Geležis. Išlikę $\frac{2}{3}$ . Storis min. - 6 mm, storis max. - 14 mm; plotis min. - 14 mm, plotis max. - 23 mm; skersmuo - 115 mm; ilgis - 114 mm	149	
196	1258	P36	pasaga		223	XIX-XX	Geležis. Visa. Storis min. - 7 mm, storis max. - 13 mm; plotis min. - 15 mm, plotis max. - 23 mm; skersmuo - 109 mm; ilgis - 125 mm	149	
197	1259	P36	pasaga		282	XIX-XX	Geležis. Visa. Storis min. - 7 mm, storis max. - 16 mm; plotis min. - 13 mm, plotis max. - 25 mm; skersmuo - 123 mm; ilgis - 124 mm	149	

Eilės Nr.	Inv. Nr.	Perkasa	Radinio pavadinimas	Radimo kvadratas	Svoris (g)	Datuotina (a.)	Apibūdinimas	Foto Nr.	Piešinio Nr.
198	1260	P36	pasaga		191	XIX-XX	Geležis. Visa. Storis min. - 6 mm, storis max. - 10 mm; plotis min. - 14 mm, plotis max. - 28 mm; skersmuo - 103 mm; ilgis - 102 mm	150	
199	1261	P36	pasaga		427	XIX-XX	Geležis. Visa. Storis min. - 7 mm, storis max. - 12 mm; plotis min. - 20 mm, plotis max. - 25 mm; skersmuo - 127 mm; ilgis - 123 mm	150	
200	1262	P36	pasaga		451	XIX-XX	Geležis. Visa. Storis min. - 6 mm, storis max. - 12 mm; plotis min. - 19 mm, plotis max. - 28 mm; skersmuo - 136 mm; ilgis - 137 mm	150	
201	1263	P36	pasaga		292	XIX-XX	Geležis. Visa. Storis min. - 8 mm, storis max. - 9 mm; plotis min. - 20 mm, plotis max. - 25 mm; skersmuo - 125 mm; ilgis - 136 mm	150	
202	1264	P36	grandis		126	XIX-XX	Geležis. Trikampio formos, pagaminta iš apvalaus skerspjuvio, 8-10x10x12 mm storio strypelio. Radinio plotis - 78 mm, ilgis - 86 mm.	151	
203	1265	P36	grandis		154	XIX-XX	Geležis. Trapecijos formos, 86 x 94 mm dydžio, pagaminta iš apvalaus, 8-10 mm storio strypelio.	151	
204	1266	P36	grandis		144	XIX-XX	Geležis. Trapecijos formos, 82 x 89 mm dydžio, pagaminta iš apvalaus, 10-11 mm storio strypelio.	151	
205	1267	P36	žąslai dvinariai		130	XIX-XX	Geležis. 2 fragmentai. Išlikę 2 žiedai ir 2 žąslų pusės. Žiedų (skerspjuvis - apvalus) storis - 5 mm, dydis - 45 x 48 mm. Žąslų (skerspjuvis - apvalus) storis min. - 6 mm, storis max. - 10 mm; ilgis - 102 - 105 mm	151	
206	1268	P36	vinis, pabėgių?		215	XIX-XX	Geležis. Visa. Galvutės forma primena "T" raidę, storis - 16 mm, plotis min. - 18 mm, plotis max. - 28 mm, ilgis - 33 mm. Kojelės (skerspjuvis - kvadrato formos) storis ir plotis - 15 mm. Radinio ilgis - 145 mm.	154	
207	1269	P36	vinis, pabėgių?		362	XIX-XX	Geležis. Visa. Galvutės forma primena "T" raidę, storis - 23 mm, plotis min. - 20 mm, plotis max. - 30 mm, ilgis - 34 mm. Kojelės (skerspjuvis - kvadrato formos) storis - 16 mm, plotis - 18 mm. Radinio ilgis - 170 mm.	154	
208	1270	P36	galąstuvai		24	XVII-XX	Akmuo. Skerspjuvis - stačiakampio formos. Radinio storis min. - 8 mm, storis max. - 13 mm; plotis min. - 18 mm, plotis max. - 23 mm; ilgis - 52 mm.	155	
209	1271	P36	galąstuvai		112	XVII-XX	Akmuo. Išlikę $\frac{2}{3}$ . Forma primena peilį. Skerspjuvis - stačiakampio formos. Radinio storis min. - 11 mm, storis max. - 15 mm; plotis - 30 mm; ilgis - 130 mm.	155	
210	1272	P36	Mauser (1871 modelio) durtuvo makšties viršutinė metalinė dalis		61	XIX-XX	Geležinė, ovalo formos, skersmuo - 22 x 44 mm. Viršuje - kiaurymė durklui įkišti, stačiakampio formos, 7x34 mm dydžio. Radinio ilgis - 50 mm.	157	
211	1273	P36	kirvis		609	XIX	Geležis. Ašmenų ilgis - 108 mm. Plotis ties persmaugta vieta - 57 mm. Dalis įmovos nulūžusi. Jos vidinis skersmuo - 16 mm, išorinis skersmuo - 30 mm. Radinio storis - 19 mm, ilgis - 116 mm.	153	6
212	1274	P36	durelės krosnies		761	XIX	Ketus. Išlikę $\sim \frac{2}{3}$ . Reljefinis vaizdavimas, dominuoja augalinis motyvas. Centre vaizduojamas vadeliotojas vežime, kuris yra tempiamas arklių. Radinio storis min. - 3 mm, storis max. - 12 mm; plotis - 150 mm, ilgis - 195 mm.	156	
213	1275	P36	"pikelhaubės" smaigo pagrindas		26	1915-1916	Skarda, žalvarinė. Sudaro disko formos pagrindas ir jungtis su smaigu. 76 mm skersmens disko viduryje - 25 mm skersmens kiaurymė, kraštai užlenkti, šalia pakraščių - 4 skylės tvirtinimui prie šalmo. Jungties skersmuo ties pagrindu - 31 mm, priešingoje pusėje - 48 mm, jungtyje - 5 skylės. Radinio aukštis - 34 mm.	158	
214	1276	P36	saga? karinės amunicijos detalė?			XIX - XX	Žalvarinė, pusrutulio formos, su 2 skylutėmis. Radinio storis - 0,4 mm, skersmuo - 19 mm, aukštis - 8 mm.	159	
215	1277	P36	saga			XIX-XX	Žalvaris? Lėkštės formos, su 3 skylutėmis. Radinio storis - 1,5 mm, skersmuo - 18 mm, aukštis - 5 mm.		

Eilės Nr.	Inv. Nr.	Perkasa	Radinio pavadinimas	Radimo kvadratas	Svoris (g)	Datuotina (a.)	Apibūdinimas	Foto Nr.	Piešinio Nr.
216	1278	P36	apatinė dirbinio dalis?, padas?		38	XIX - XX	Žalvaris. Apskritimo formos, storis - 1 mm, skersmuo - 70 mm. Nugarėlėje - du laikikliai su skylutėmis, prie kurių, greičiausiai, buvo tvirtinamas. Priekyje - įrėžta gija pagal formą.	158	
217	1279	P36	šakutė		17	XIX-XX	Geležinė, įtvieriamoji, trišakė. Likusi kabinamoji dalis. Jos plotis - 18 mm, ilgis - 47 mm. Vieno iš smaigalių storis - 3 mm, plotis - 4 mm. Kabinamoji ir įtvieriamoji dalys perskirtos išplatėjimu, jo plotis - 13 mm, ilgis - 15 mm. Įtvieriamosios dalies storis - 5 mm, plotis - 6 mm, ilgis - 25 mm. Viso radinio ilgis - 113 mm.	160	
<b>Pastatas Nr.6, patalpa Nr.1, gylis 0-0.40</b>									
218	1280	P36	žirkklės	patalpa Nr.1, gylis 0-0.40	29	XIX - XX	Geležis, visas dirbiny, surūdijusios. Angos pirštams ovalo formos, 21x27 mm skersmens, susuktos iš 3x4 mm storio strypelio. Geležčių storis min. - 2,5 mm, storis max. - 3 mm; plotis min. - 3 mm, plotis max. - 8 mm. Žirklių storis ties kniede - 7 mm, plotis - 11 mm. Radinio ilgis - 133 mm.	160	
219	1281	P36	neaiškios paskirties radinys	patalpa Nr.1, gylis 0-0.40	12	XIX - XX	Žalvaris? Tuščiaviduris, viename gale skylutė. Stačiakampio formos, plotis - 14 mm, ilgis - 44 mm	157	
220	1282	P36	dangtelis	patalpa Nr.1, gylis 0-0.40	3	XIX - XX	Skardelė. Reljefinis vaizdavimas - karūna. Apskritimo formos, storis - 0,5 mm, skersmuo - 35 mm.	159	
221	1283	P36	stalo įrankio rankena	patalpa Nr.1, gylis 0-0.40	108	XVIII-XIX	Baltas metalas, sidabras?. Likusi tik rankena. Skerspjūvis - šešiakampio formos. Radinio storis min. - 12 mm, storis max. - 13 mm; plotis min. - 15 mm, plotis max. - 22 mm; ilgis - 108 mm.	160	
222	1284	P36	lėkštė	patalpa Nr.1, gylis 0-0.40	144	XIX - XX	Žalvaris. Išlikę ~ 2/3, sulankstyta. Radinio storis - 0,8 mm, plotis - 132 mm, ilgis - 190 mm.		
223	1285	P36	skambaliukas	patalpa Nr.1, gylis 0-0.40	12	XIX - XX	Balto metalo, pusrutulio formos, 34 mm skersmens, 24 mm aukščio, pagamintas iš 1 mm storio plokštelės. Su laikikliu, už kurio yra kabinamas. Laikiklio storis min. - 2,6 mm, storis max. - 4 mm; plotis min. - 8 mm, plotis max. - 10 mm; aukštis - 9 mm. Korpusė yra 4 skylutės, 6 mm skersmens.	161	
224	1286	P36	skambaliukas	patalpa Nr.1, gylis 0-0.40	17	XIX - XX	Balto metalo, pusrutulio formos, 36 mm skersmens, 25 mm aukščio, pagamintas iš 1,3 mm storio plokštelės. Su laikikliu, už kurio yra kabinamas. Laikiklio storis min. - 2 mm, storis max. - 3,4 mm; plotis min. - 7 mm, plotis max. - 8 mm; aukštis - 7 mm. Korpusė yra 2 skylutės, 3 mm skersmens. Išorėje įspaustas skaičius "8".	161	
225	1287	P36	skambaliukas	patalpa Nr.1, gylis 0-0.40	13	XIX - XX	Balto metalo, pusrutulio formos, 37 mm skersmens, 22 mm aukščio, pagamintas iš 1 mm storio plokštelės. Su laikikliu, už kurio yra kabinamas. Laikiklio storis min. - 2 mm, storis max. - 4 mm; plotis min. - 7 mm, plotis max. - 8 mm; aukštis - 7 mm. Korpusė yra 2 skylutės, 3 mm skersmens. Išorėje įspaustas skaičius "9".	161	
226	1288	P36	neaiškios paskirties radinys	patalpa Nr.1, gylis 0-0.40	4	1915-1916	Žalvario skarda. Forma primena diską, skersmuo - ~ 42 mm. Jo centre 21 mm skersmens kiaurymė. Įspaustos raidės "БикѢ".	159	
227	1289	P36	signalinio pistoleto gilzės dugnas	patalpa Nr.1, gylis 0-0.40	16	XX	Balto metalo, su sriegiu, apskritimo formos, dantytu kraštu. Storis - 2 mm, skersmuo - 25 - 27 mm, aukštis - 8 mm.	157	
228	1290	P36	sagtis, karinės amunicijos dalis dujokaukės krepšio sagtis?	patalpa Nr.1, gylis 0-0.40	11	XIX - XX	Žalvaris. Stačiakampio formos - 14 x 45 mm. Korpuso storis - 2 mm, plotis - 3,4 - 4 mm. Su 2 "liežuvėliais". Pirmas - lenktas, storis - 2 mm, plotis - 13,7 mm, skersmuo - 11 mm. Kitas - tiesus, storis - 2 mm, plotis - 17 mm, ilgis - 9 mm.	157	
229	1291	P36	sagtelė	patalpa Nr.1, gylis 0-0.40	7	XIX - XX	Geležis. Stačiakampio formos, 26 x 28 mm dydžio, su 21 mm ilgio liežuvėliu.	151	
<b>Pastatas Nr.6, patalpa Nr.2, gylis 0-0.40</b>									

Eilės Nr.	Inv. Nr.	Perkasa	Radinio pavadinimas	Radimo kvadratas	Svoris (g)	Datuotina (a.)	Apibūdinimas	Foto Nr.	Pėšinio Nr.
230	1292	P36	sagtelė	patalpa Nr.2, gylis 0-0.40	11	XIX - XX	Geležis. Stačiakampio formos, 21 x 26 mm dydžio, su 29 mm ilgio liežuveliu.	151	
231	1293	P36	jungtis	patalpa Nr.2, gylis 0-0.40	355	XIX - XX	Geležis. Jungiamoji dalis jungia du lankus, 43 ir 73 mm skersmens. Pagaminta iš apvalaus skerspjuvio, 13x15 mm storio strypo, kurio vienas galas išplotas iki 21 mm pločio. Šis galas išlenktas į didesnę kilpą. Bendras dirbinio ilgis 205 mm.	151	
232	1294	P36	tvirtinimo detalė (durų?)	patalpa Nr.2, gylis 0-0.40	286	XIX - XX	Geležis. Primena "T" raidę. Į nusmailintą strypą įvertas kitas strypas, kurio vienas galas išplotas, kitas - apvalus. Pirmojo strypo storis min. - 4 mm, storis max. - 17 mm; plotis min. - 8 mm, plotis max. - 18 mm; ilgis - 130 mm. Skersmuo įvėrimo vietoje - 32 mm. Įvėrtojo strypo apvalus galas 14 mm skersmens. Plokščiojo storis min. - 6 mm, storis max. - 17 mm; plotis min. - 15 mm, plotis max. - 19 mm. Strypo ilgis - 122 mm.	154	
233	1295	P36	Mosin-Nagant ("triochlineika"), 1891 m. modelio šautuvo spyna	patalpa Nr.2, gylis 0-0.40	308	nuo 1891 iki 1930	Geležis. Likusi tik užtaisymo dalis-spyna. Radinio storis - 17 mm, plotis - 25 mm, ilgis - 180 mm. Užtaisymo rankenėlės kojelės storis - 11 mm; šratuko skersmuo - 21 mm. Vienas užtaisymo dalies galų užsibaigia apskritimu, skersmuo - 24 mm.	157	
234	1296	P36	durų rankena	patalpa Nr.2, gylis 0-0.40	198	XVIII-XIX	Geležis. Padų, per kurių yra tvirtinama rankena, storis - 2,4 mm, plotis - 40 - 48 mm. Vienas iš padų yra su įkatomis. Pačios rankenos storis - 11-12 mm, plotis - 11x14, ilgis - 124 mm. Radinio aukštis - 67 mm.	152	
235	1297	P36	tvirtinimo detalė (dumplių?)	patalpa Nr.2, gylis 0-0.40	269	XIX - XX	Geležis. Išgėsto trikampio formos, 74 x 142 mm dydžio. Su užlenktais kraštais, kurių aukštis - 17 mm. Išlikusios 2 kniedės, kurių kojelės skersmuo - 8 - 9 mm, galvutės skersmuo - 21 mm, aukštis - 24 mm. Matomi medienos likučiai.	152	
236	1298	P36	pjautuvas	patalpa Nr.2, gylis 0-0.40	121	XVIII-XIX	Geležis. Visas. Įtvėriamasis. Geležtės storis - 3 mm, plotis min. - 4 mm, plotis max. - 21 mm; skersmuo (lanko ilgis) - 305 mm. Įtvėriamosios dalies storis min. - 2 mm, storis max. - 5 mm; plotis min. - 3 mm, plotis max. - 12 mm; ilgis - 130 mm.	153	6
237	1299	P36	rankenėlė	patalpa Nr.2, gylis 0-0.40	65	XIX - XX	Geležis. Gražto rankenėlė? Radinio storis min. - 3 mm, storis max. - 7 mm; plotis min. - 6 mm, plotis max. - 8 mm; aukštis - 170 mm. Pačios rankenėlės viršūnėlės skersmuo - 10 mm.	152	
238	1300	P36	laikiklis?	patalpa Nr.2, gylis 0-0.40	107	XIX - XX	Geležis. Sulenkta strypas 90 laipsnių kampū. Ties viduriu su nariuotu "balneliu" skersmuo - 14 mm. Viena radinio korpuso dalis apvali, 10 mm storio. Kita - kvadratinio skerspjuvio, 10x10 mm storio. Dirbinio aukštis - 120 mm.	152	
239	1301	P36	cilindrėlis su skylutėmis (lietlempės dalis?)	patalpa Nr.2, gylis 0-0.40	26	XIX - XX	Varis. Cilindro formos, tuščiaaviduris, 27 mm skersmens, 48 mm ilgio, pagamintas iš 1 mm storio skardos. Viename gale iškaltos skylučių poros (tvirtinimui?).	158	
240	1433	P36	neaiškios paskirties radinys	patalpa Nr.2, gylis 0-0.40	8	XIX - XX	Žalvaris? Likusi kaklelio dalis. Radinio storis min. - 0,7 mm, storis max. - 2 mm; vidinis skersmuo - 16 mm, išorinis skersmuo - 25 mm; aukštis - 9 mm.	157	
241	1434	P36	umbo formos krosnies žiedų dangtis	patalpa Nr.2, gylis 0-0.40	126	XIX - XX	Geležis. Pusrutulio formos. Radinio storis min. - 3 mm, storis max. - 7 mm; skersmuo - 79 mm; aukštis - 30 mm; įgilėjimas - 26 mm.	152	
242	1435	P36	pasagėlė bato kulno	patalpa Nr.2, gylis 0-0.40	36	XIX - XX	Geležis. Visa. Storis min. - 1,4 mm, storis max. - 7 mm; plotis min. - 7 mm, plotis max. - 21 mm; skersmuo - 71 mm; ilgis - 77 mm.	148	
243	1436	P36	durų kabliukas	patalpa Nr.2, gylis 0-0.40	18	XIX - XX	Geležis. Primena skaičių - "4". Skerspjuvis - stačiakampio formos, storis min. - 3,5 mm, storis max. - 5 mm; plotis min. - 6 mm, plotis max. - 16 mm. Vienas radinio galas užsibaigia skylute, jos vidinis skersmuo - 5 mm. Viso radinio plotis - 30 mm, ilgis - 71 mm.	152	



Eilės Nr.	Inv. Nr.	Perkasa	Radinio pavadinimas	Radimo kvadratas	Svoris (g)	Datuotina (a.)	Apibūdinimas	Foto Nr.	Pėšinio Nr.
244	1437	P36	sagtis	patalpa Nr.2, gylis 0-0.40	37	XVII-XIX	Geležis. Stačiakampio formos, 45 x 53 mm dydžio, su 7x55 mm dydžio liežuvėliu. Pagaminta iš ovalinio skerspjuvio, 5x10 mm storio strypelio.	151	
245	1438	P36	"pikelhaubės" smaigas	patalpa Nr.2, gylis 0-0.40	19	1915-1916	Žalvario skarda. Forma primena piltuvėlį (V). Tuščiaiduris. Papildomai tvirtinamas dugnelis prie sraigtinio varžto (storis - 8 mm). Radinio storis - 1 mm, aukštis - 60 mm. Analogiškas radiniui, kurio inv.Nr.607, 650.	158	
246	1439	P36	peikena?	patalpa Nr.2, gylis 0-0.40	235	XIX - XX	Geležinė, įmovinė. Įmosos sienelės storis - 4 mm, skersmuo - 34 mm. Likusios dalis skerspjuvis - apvalus - 14 - 17 mm skersmens. Radinio ilgis - 138 mm.	152	
247	1440	P36	tūta, skardinė, karinės amunicijos detalė?	patalpa Nr.2, gylis 0-0.40	29	XIX - XX	Žalvario skarda, 0,5 mm storio, susukta į tūtą. Jos skersmuo - 22 x 26 mm, ilgis - 133 mm.	158	
248	1441	P36	tūta, skardinė, karinės amunicijos detalė?	patalpa Nr.2, gylis 0-0.40	51	XIX - XX	Žalvario skarda, 0,4 mm storio, susukta į tūtą. Jos skersmuo - 23 x 26 mm, ilgis - 178 mm. To paties dirbinio, kaip ir inv.Nr.1440 dalis?	158	
249	1442	P36	neaiškios paskirties radinys	patalpa Nr.2, gylis 0-0.40	202	XIX - XX	Geležis. Forma primena peilį, bet žymiai masyvesnis. Radinio storis min. - 1,4 mm, storis max. - 8 mm; plotis min. - 26 mm, plotis max. - 38 mm; ilgis - 178 mm.	154	
250	1443	P36	svarelis žvejybinis molinis, cilindro formos	patalpa Nr.2, gylis 0-0.40	74	XVII-XIX	Molis. Visas. Radinio skersmuo - 37 mm, ilgis - 52 mm, išilgai dirbinio esančios ertmės skersmuo - 9 mm.	155	
251	1444	P36	moneta?, "ostas, 3 kapeikos"?	patalpa Nr.2, gylis 0-0.40	8,5	1916-1918?	Geležinis, 2,5 mm storio, 28 mm skersmens skrituliukas. Pagal formą ir svorį panašiausia į I PK metu kaizerinės Vokietijos okupuotiems Rytų kraštams specialiai kaldintą 3 kapeikų nominalo monetą, vad. "Ostu". Labai aprūdijusi, paviršius neįskaitomas.	159	
<b>Pastatas Nr.6, patalpa Nr.1, gylis 0.40-0.80</b>									
252	1445	P36	svarelis žvejybinis molinis, cilindro formos	B/11	80	XVII-XIX	Molis. Visas. Radinio skersmuo - 35 mm, ilgis - 55 mm, išilgai dirbinio esančios ertmės skersmuo - 9 mm.	155	
253	1446	P36	svarelis žvejybinis molinis, cilindro formos	B/11	71	XVII-XIX	Molis. Visas. Radinio skersmuo - 34 mm, ilgis - 50 mm, išilgai dirbinio esančios ertmės skersmuo - 9 mm.	155	
254	1447	P36	svarelis žvejybinis molinis, cilindro formos	B/11	81	XVII-XIX	Molis. Visas. Radinio skersmuo - 35 mm, ilgis - 50 mm, išilgai dirbinio esančios ertmės skersmuo - 11 mm.	155	
255	1448	P32	durklas-peilis	Kontrolinė, A-9. Duobė Nr.96	634	XIX-XX	Bronza ir geležis. Visas. Greičiausiai buvo tvirtinamas prie šautuvo. 1871 m. modelio vokiškas pionierių durtukas - "Pionierfaschinenmesser M 1871". Geležė - geležies, kriauna - iš žalvario. Kriauną ir geležę skiria "S" raidės formos atrama. Pastarosios korpuse - skylė, jos vidinis skersmuo - 16 mm. Geležės storis min. - 3 mm, storis max. - 8 mm; plotis min. - 29 mm, plotis max. - 37 mm; ilgis - 161 mm. Kriaunos galas su žemyn pakreipta atrama, jos storis min. - 18 mm, storis max. - 29 mm; plotis min. - 28 mm, plotis max. - 31 mm; ilgis - 118 mm. Vienas kriaunos šonas puoštas pasviromis, lygiagrečiomis įpjovomis. Atramos (galai - suapvalinti) storis min. - 10 mm, storis max. - 11 mm; plotis min. - 11 mm, plotis max. - 30 mm; ilgis - 117 mm. Viso radinio ilgis - 291 mm.	167	14
<b>Pastatas Nr.6 išorinė pusė, gylis 0.40-0.60</b>									

Eilės Nr.	Inv. Nr.	Perkasa	Radinio pavadinimas	Radimo kvadratas	Svoris (g)	Datuotina (a.)	Apibūdinimas	Foto Nr.	Piešinio Nr.
256	1449	P36	plokštė-priekalas?	B-9, gylis 0.40-0.60	1166	XIX - XX	Geležis. Stačiakampio formos, storis min. - 19 mm, storis max. - 22 mm; plotis min. - 61 mm, plotis max. - 68 mm; ilgis - 165 mm.	154	
257	1450	P36	šakutė	D-6, gylis 0.40-0.60	23	XIX	Varis? Įtveriamoji, trišakė, išlikusi tik kabinamoji dalis. Jos plotis - 19,5 mm, ilgis - 74 mm. Vieno iš smaigalių storis - 3 mm, plotis - 4,5 mm. Kabinamoji ir įtveriamoji dalys - perskirtos atrama, skirta rankenai įremti. Jos plotis - 14 mm, ilgis - 16 mm. Įtveriamosios dalies storis - 4,5 mm, plotis - 14 mm, ilgis - 12 mm. Viso radinio ilgis - 122,4 mm.	160	
<b>Radiniai iš kontrolinių juostų</b>									
258	1456	P5	galąstuvai	kontrolinė, B/26	81	XVII-XIX	Akmuo. Skerspjuvis - ovalo formos. Radinio storis min. - 4 mm, storis max. - 12 mm; plotis min. - 24 mm, plotis max. - 36 mm; ilgis - 126 mm.	168	
259	1470	P7	pasagėlė bato kulno	kontrolinė, B/31	31	XIX - XX	Geležis. Visa. Storis min. - 2 mm, storis max. - 8 mm; plotis min. - 4,5 mm, plotis max. - 11 mm; skersmuo - 71 mm; ilgis - 74 mm.		
260	1483	P13	stalo įrankio rankena	kontrolinė, duobė Nr.13; B/39	40	XIX - XX	Varis Išlikusi rankenėlė, jos storis min. - 2,4 mm, storis max. - 3,3 mm; plotis min. - 7 mm, plotis max. - 24 mm; ilgis - 149 mm. Vienoje pusėje - smulkus šampas su užrašais - "BERNDORE ALPA(?)A".	168	
261	1484	P13	buteliukas	kontrolinė, duobė Nr.13; B/40	132	XIX - XX	Stiklas, skaidrus, bespalvis. Išlikęs visas indas. Angos vidinis skersmuo - 15 mm, išorinis - 31 mm. Kaklelio aukštis - 25 mm. Dugno skersmuo (apvalus) - 73 mm. Buteliukas puoštas ritinėliais. Indo aukštis - 120 mm. Išorėje ant dugno užrašyta: "1/4 L" - 1/4 litro talpos..		
262	1496	P14	indelis	kontrolinė, B/42	67	XIX - XX	Stiklas, skaidrus, bespalvis. Išlikęs visas. Angos vidinis skersmuo - 39 mm, išorinis - 44 mm. Dugno skersmuo (apvalus) - 49 mm. Indo aukštis - 38 mm. Išorėje ant dugno užrašyta "* 5178 B".		
263	1503	P18	replės	kontrolinė, duobė Nr.23; B/45	89	XIX - XX	Geležinės. Spaudžiamoji dalis užrūdijusi. Rankenų storis min. - 3 mm, storis max. - 9 mm; plotis min. - 7 mm, plotis max. - 19 mm; ilgis - 122 mm. Žnyplių storis - 5 mm, plotis - 16 mm.	168	
264	1513	P29	puošybos detalė?	kontrolinė, E/52		XIX	Žalvario skarda, susukta į statinaitės formos tūtą. Puoštas 2 poromis iškilų spurgelių, po 4 eilėje ir 2 "kutais". Radinio skersmuo min. - 9 mm, skersmuo max. - 17 mm; ilgis - 29 mm. Plunksnos ar pieštuko puošybos detalė?	166	12
265	1528	P32	čerpė? grindų plytelės fragmentas?	kontrolinė, A/1-10	39	XV?-XVII	Keramika. Molio spalva - pilka. Molio priemaišos - smėlis, smulkus. Išorė dengta žalia glazūra. Radinio storis min. - 8 mm, storis max. - 10 mm; plotis min. - 13 mm, plotis max. - 50 mm; ilgis - 68 mm.	168	
266	1529	P32	pasagėlė bato kulno	kontrolinė, A/1-10	71	XIX - XX	Geležis. Visa. Storis min. - 3 mm, storis max. - 6 mm; plotis min. - 11 mm, plotis max. - 15 mm; skersmuo - 69 mm; ilgis - 69 mm.		
267	1530	P32	raktas	kontrolinė, A/4	14	XVIII-XIX	Geležis. Visas. Rankenėlė ovalo formos, skersmuo - 21 x 25 mm. Jos storis - 3 mm, plotis - 7 mm. Rankenėlė ir rakinamoji dalis atskirtos nareliais, jų skersmuo - 8 mm. Rakinamosios dalies korpuso skerspjuvis - apvalus, skersmuo - 7 mm. Pastarosios gale - dantytas "liežuvėlis", jo storis - 4,5 mm, plotis - 11 mm, ilgis - 14 mm. Rakto ilgis - 56 mm.	168	
268	1531	P32	raktas	kontrolinė, A/2	23	XVIII-XIX	Geležis. Visas. Laikomoji dalis - ovalo formos, skersmuo - 26 x 34 mm. Laikomosios dalies: storis - 6 mm, plotis - 8 mm. Laikomoji ir rakinamoji dalis atskirta "balneliu": skersmuo - 12 mm. Rakinamosios dalies korpuso skerspjuvis - apvalus, skersmuo - 9 mm. Pastarosios gale - "liežuvėlis": storis - 4 mm, plotis - 5 mm, ilgis - 15 mm. Rakto ilgis - 68 mm	168	

Eilės Nr.	Inv. Nr.	Perkasa	Radinio pavadinimas	Radimo kvadratas	Svoris (g)	Datuotina (a.)	Apibūdinimas	Foto Nr.	Piešinio Nr.
<b>Perkasa Nr.35, pastatas Nr.5</b>									
269	1552	P35	vyris durelių	pastatas Nr.5, kv.D/13	92	XIX-XX	Geležis. Išlikę ~ 2/3. Radinio storis min. - 2 mm, storis max. - 5 mm; plotis min. - 28 mm, plotis max. - 47 mm; ilgis - 122 mm. Užmaunamosios dalies skersmuo - 15 mm.		
270	1553	P35	neaiškios paskirties radinys	pastatas Nr.5, kv.E/17		XVII-XX	Keramika. Likęs dugnas? Suklijuoti 3 fragmentai. Vidus padengtas rausva ir žalsva glazūromis. Radinio storis min. - 5 mm, storis max. - 16 mm; plotis - 48 mm; ilgis - 54 mm. Tiglis?		
<b>Perkasos Nr.36 radiniai iš kontrolinių juostų (A-V/I-2)</b>									
271	1631	P36	skirstiklis		33	XIX-XX	Geležis. Su dviem kilpomis, bendrai forma primena "Ω" raidę. Didžiosios kilpos storis - 3 mm, plotis - 10 mm, skersmuo - 32 x 44 mm. Mažosios kilpos storis - 5 mm, plotis - 5 mm, skersmuo - 16 x 41 mm. Radinio ilgis - 70 mm.	151	
272	1632	P36	skirstiklis		27	XIX-XX	Geležis. Analogiškas radiniui, kurio inv. Nr.1631, sulankstytas. Didžiosios kilpos storis - 2 mm, plotis - 10,5 mm, skersmuo - 29 x 46 mm. Mažosios kilpos storis - 4 mm, plotis - 4,5 mm, skersmuo - 14 x 39 mm. Radinio ilgis - 71 mm.	151	
273	1633	P36	priekalas (dalgiui palkti)		495	XIX-XX	Geležis. Galvutės storis - 36 mm, plotis - 41 mm, ilgis - 44 mm. Kojelės storis - 17 mm, plotis - 24 mm, ilgis - 60 mm. Radinio ilgis - 104 mm.	154	
274	1634	P36	laikiklis?		25	XIX-XX	Geležinė viela, sulenka pusiau, su užlenktais galais. Storis min. - 1,5 mm, storis max. - 4 mm; plotis min. - 4 mm, plotis max. - 7 mm; ilgis - 108 mm.	158	
275	1635	P36	"pikelhaubės" sagtis		5	1915-1916	Žalvaris. Stačiakampio formos, 22 x 31 mm dydžio, 2,4-3 mm storio, su pertvara, liežuvėliu.	151	
276	1636	P36	pasagėlė bato kulno		48	XIX-XX	Geležis. Visa. Storis min. - 1,5 mm, storis max. - 8 mm; plotis min. - 8 mm, plotis max. - 19 mm; skersmuo - 74 mm; ilgis - 72 mm.	148	
277	1637	P36	grindų plytelė		159	XVIII-XIX	Keramika, su granito priemaišomis, rausvo atspalvio. Radinio storis - 21 mm, plotis - 71 mm, ilgis - 81 mm.	155	
278	1648	P36	grandis		21	XIX-XX	Geležis. Apskrita, skersmuo - 49 mm. Pagaminta iš apvalaus skerspjuvio, 5,5-6 mm storio strypelio.	151	
279	1649	P36	kniedė (tvirtinimo detalė)		41	XIX-XX	Geležis. Abiejose pusėse - po galvutę. Pirmosios galvutės skersmuo - 20 mm, antrosios - 22 mm. Kojelės skerspjuvis - apvalus, storis - 9 mm. Radinio ilgis - 69 mm	152	
280	1650	P36	pasaga		274	XIX-XX	Geležis. Visa. Storis min. - 7 mm, storis max. - 18 mm; plotis min. - 11 mm, plotis max. - 26 mm; skersmuo - 113 mm; ilgis - 120 mm.	150	
281	1651	P36	statulėlė nuolauža - porcelianinė rankytė		3	XIX-XX	Porcelianas. Paviršius dengtas silpnai rausvu atspalviu. Radinio storis - 3 mm, plotis - 9 mm, ilgis - 39 mm.		
282	1658	P36	galąstuvus		36	XVII-XX	Akmuo. Skerspjuvis - ovalo formos. Radinio storis min. - 7 mm, storis max. - 8,3 mm; plotis min. - 32 mm, plotis max. - 34 mm; ilgis 70 mm.	155	

Eilės Nr.	Inv. Nr.	Perkasa	Radinio pavadinimas	Radimo kvadratas	Svoris (g)	Datuotina (a.)	Apibūdinimas	Foto Nr.	Piešinio Nr.
283	1659	P36	replės		85	XIX-XX	Geležis. Visos. Rankenėlių storis min. - 5 mm, storis max. - 7 mm; plotis min. - 7 mm, plotis max. - 8 mm. Galvutės storis - 8 mm; plotis min. - 10 mm, plotis max. - 16,5 mm. Radinio ilgis - 140 mm.	160	
284	1752	P36	varpelis		142	XIX-XX	Sidabras? ir geležis. Pats varpelis balto metalo. Šerdis, prirūdijusi prie sienelės - geležinė. Visas, vienoje vietoje šiek tiek yra įtrūkusi sienelė. Išorė puošta įrežtomis smulkiomis gijomis. Sienelės storis - 3 mm. Varpelio skersmuo - 60 mm, aukštis - 79,5 mm. Kabinamosios dalies storis - 6 mm, plotis - 12,5 mm, ilgis - 13 mm. Skylutės vidinis skersmuo - 5 mm.	161	12
285	1807	P36	galąstuvus		118		Akmuo. Skerspjuvis - ovalo formos. Radinio: storis min. - 16 mm, storis max. - 20 mm; plotis min. - 27 mm, plotis max. - 32 mm; ilgis - 79 mm.	155	
286	1830	P36	sagtis		6	XIX-XX	Žalvaris. "D" raidės formos, 22 x 39 mm dydžio. Pagaminta iš suploto pusrutulio formos skerspjuvio, 2-3x3-5 mm storio. "Pikelhaubės" sagtelė?	157	
287	1831	P36	indo kojėlė			XIX-XX	Keramika. Kūgio formos, išilgai dirbinio yra skylė, briaunuotasis (9 briaunos). Molio spalva pilka, priemaišos - smėlis, smulkus. Išorė dengta žalia glazūra. Radinio storis min. - 9 mm, storis max. - 15 mm. Skersmuo ties vienu galu - 24 mm, ties kitu - 46 mm. Skylės skersmuo ties vienu galu - 7 mm, ties kitu - 14 mm. Radinio ilgis - 67 mm.	95	22
<b>Piešti radiniai iš įvairių perkasų</b>									
288	1832	P7	raktas konservų	A/21	14	XIX-XX	Geležis. Ant konservų rakto suvyniotas konservų dėžutės viršus. Rakto rankenėlės (ovalo formos) storis - 4 mm, skersmuo - 15 x 29 mm. Radinio ilgis - 83 mm.	169	15
289	1833	P10	galąstuvus	B/14	45	XVII-XX	Akmuo. Skerspjuvis - ovalo formos. Ties viduriu persmaugtas. Radinio storis min. - 9 mm, storis max. - 10 mm; plotis min. - 26 mm, plotis max. - 37 mm; ilgis - 74 mm.	170	10
290	1834	P11	vazelė-ąšotelis	B/18	72	XVIII	Keramika. Beveik visa, išlikę pakraštėlis (su snapeliu), sienelė ir dugnas, ąselė nulūžusi. Išorinė dalis dengta žalia glazūra, vidinė - balta. Suklijuoti 4 fragmentai. Radinio storis - 3 mm, angos skersmuo - 46 mm, dugno skersmuo - 45 mm. Molio spalva - rausva, priemaišos - smėlis, išdegimas - oksidacinis.	171	3
291	1835	P13	kirvis	A-B/2	475	XIX	Geležis. Ašmenų plotis - 58 mm, ilgis - 105 mm. Plotis ties persmaugta vieta (skirianti pentį nuo ašmenų) - 30 mm. Dalis penties ("D" raidės formos) nulūžusi. Penties sienelės storis min. - 4, storis max. - 12 mm; skersmuo - 29 mm. Radinio storis - 16 mm, ilgis - 105 mm.	172	7
292	1836	P13	pjautuvus	C/14	40	XIX?	Geležis. Likusi geležtė be įkietės. Storis - 2 mm; plotis min. - 4 mm, plotis max. - 20 mm; ilgis - 217 mm.	170	9
293	1837	P13	žirgo pakinktų puošybinė detalė	D/10	48	XVII-XIX	Žalvaris Panašu, kad buvo suneriama iš tokių pat vienodų pusių. Centinė dalis - puslankio formos, skersmuo - 29 mm. Galai užsibaigia augaliniu motyvu. Radinio storis min. - 1,3 mm, storis max. - 6 mm; plotis min. - 12 mm, plotis max. - 29 mm; ilgis - 93 mm. Centinėje dalyje - 2 skylės, jų skersmuo - 5 - 7 mm.	169	12
294	1838	P13	įmova	A/58	243		Geležis. Sienelės storis 3 mm, skersmuo - 30 mm. Likusios dalies storis - 8 mm, plotis - 24 mm. Radinio ilgis - 175 mm. Neaišku, koks įrankis, kadangi galas nulaužtas.	172	9

Eilės Nr.	Inv. Nr.	Perkasa	Radinio pavadinimas	Radimo kvadratas	Svoris (g)	Datuotina (a.)	Apibūdinimas	Foto Nr.	Piešinio Nr.
295	1839	P13	kirvis	B/14	916	XIX	Geležis. Ašmenų plotis - 65 mm, ilgis - 82 mm. Plotis ties persmaugta vieta (skirianti pentį nuo ašmenų) - 41 mm. Penties (trikampio formos) sienelės storis - 12, skersmuo - 53 mm. Radinio storis - 35 mm, ilgis - 135 mm	172	8
296	1840	P15	kirvis	C/50	848	XVII-XIX	Geležis. Ašmenų plotis - 79 mm, ilgis - 113 mm. Plotis ties persmaugta vieta (skirianti pentį nuo ašmenų) - 38 mm. Dalis penties (ovalo formos) - nulūžusi, sienelės storis min. - 6, storis max. - 8 mm; skersmuo - 40 mm. Radinio storis - 31 mm, ilgis - 150 mm.	172	8
297	1841	P16	neaiškios paskirties radinys	B/73	97	XIX - XX	Žalvaris ir švinas? Dirbinį sudaro 3 detalės - į disko formos dvi puseles įdėtas savotiškas švino ? svarelis. Radinio storis - 12 mm, skersmuo - 52 mm. Visų detalių šonuose, priešingose pusėse yra po 2 įkirtimus. Panašu, kad per šiuos įkirtimus abi pusės ir tarp jų buvęs svarelis buvo sujungti.	169	12
298	1842	P17	galąstuvus	A/50, duobė Nr.48	57	XVII-XX	Akmuo. Skerspjuvis - ovalo formos. Radinio storis min. - 2 mm, storis max. - 15 mm; plotis min. - 22 mm, plotis max. - 39 mm; ilgis - 64 mm.	170	10
299	1843	P18	laikrodžio kišeninis	B/70	30	XIX	Žalvaris. Likusi apskrita, 50,5 mm skersmens priekinė dalis ir 5x7 mm storio "rėmas". Priekinė dalis ornamentuota, dominuoja augalinis motyvas. Centre pavaizduotas pastatas su kolonomis.	169	12
300	1844	P18	puodas	A/55	4658	XIX - XX	Ketus. Trūksta dugno. Radinio sienelių storis min. - 4 mm, storis max. - 5 mm; angos skersmuo - 285 mm; dugno skersmuo - 185 mm; aukštis - 245 mm.	126	
301	1845	P19	verpstukas?	B/65	49		Molis. Visas. Išorės spalva - šviesiai ruda. Molio spalva - pilka; priemašos - granitas. Išdegimas - oksidacinis. Rutulio formos, skersmuo - 39 - 41 mm, aukštis - 37 mm. Skylės skersmuo - 11 mm.	171	10
302	1846	P20	pjautuvus	C/65	65	XIX - XX	Geležis. Išlikę - įtvieriamoji dalis ir geležtė, galas nulūžęs. Geležtės storis min. - 2 mm, storis max. - 5 mm; plotis min. - 16 mm, plotis max. - 19 mm. Įtvieriamosios dalies storis min. - 3 mm, storis max. - 4 mm; plotis - 8 mm; ilgis - 64 mm. Bendras dirbinio ilgis - 215 mm.	170	9
303	1847	P21	karabinas?	A/13	7	XX	Į "U" raidės formos korpusą įvertas ovalas su kojėlėmis, kurios sudaro puslankį. Kojelių storis - 1,5 mm, plotis - 3 mm, skersmuo - 39 mm. Ovalo storis - 1,4 mm, plotis - 2,4 mm, skersmuo - 13 x 25 mm. "U" raidės korpuso sienelės storis - 0,4 mm, skersmuo - 6 mm. Viso aukštis - 31 mm, skersmuo - 43 mm.	169	15
304	1848	P21	galąstuvus	Duobė Nr.72	36		Akmuo. Skerspjuvis - ovalo formos. Radinio storis - 10 mm; plotis min. - 28 mm, plotis max. - 36 mm; ilgis - 55 mm.	170	10
305	1849	P22	"pikelhaubės" skiriamasis ženklas (kokarda)	Duobė Nr.74;C/25	11	1915-1916	Varis. Likęs vienas sparnas, 2 fragmentai. Ant sparno - užrašyta: MIT·GOTT / FÜR... Radinio plotis - 53 mm, ilgis - 92 mm. Vokietija.	169	15
306	1850	P22	Rusijos kariuomenės pėstininkų diržo sagtis	B/28	52	XIX a.pab.- XX a.pr.	Žalvaris. Stačiakampio formos: storis - 1,4 mm, plotis - 53 mm, ilgis - 81 mm. Vaizduojamas dvigalvis erelis su karūna, laikantis skeptrą ir valdžios obuolį. Sparnuose - herbai, ant krūtinės - išryškintas didesnis herbas. Rusijos imperija.	169	15
307	1851	P24	kirvis	A/20	1186	XX	Geležis. Ašmenų plotis - 84 mm, ilgis - 142 mm. Plotis ties persmaugta vieta (skirianti pentį nuo ašmenų) - 63 mm. Dalis įpenties (ovalo formos) - nulūžusi. Penties sienelės storis min. - 8, storis max. - 16 mm; skersmuo - 35 mm. Radiniostoris - 24 mm, ilgis - 172 mm.	172	7
308	1852	P24	raktas?	C/35	18	XIX - XX	Geležis. Viename radinio gale - ovalo formos lankelis, 3x4 mm storio, 13 x 23 mm skersmens. Radinio ilgis - 54 mm. Gali būti susijęs su XX a. karine technika.	169	15
309	1853	P35	saga	F/7	2	XIX	Žalvaris. Visa. Išorėje reljefiškai vaizduojama karūna. Radinio skersmuo - 20,6 mm, aukštis - 11 mm.	162	15

Eilės Nr.	Inv. Nr.	Perkasa	Radinio pavadinimas	Radimo kvadratas	Svoris (g)	Datuotina (a.)	Apibūdinimas	Foto Nr.	Piešinio Nr.
310	1854	P36	papuošalo detalė (plaukams susegti?)	C/12	4	XVIII-XIX	Sidabras. Augalinis motyvas ar persipynusios bangelės su įkartėlėmis ir taškeliais. Radinio storis - 1 mm; plotis min. - 15 mm, plotis max. - 23 mm; ilgis - 34 mm.	162	12
311	1855	P36	raktas	I/14	374	XVIII-XIX	Geležis. Visas. Rankenėlė skaičiaus "8" formos, skersmuo - 45 x 73 mm, storis - 9 mm, plotis - 11 mm. Rankenėlė ir rakinamoji dalis atskirta "balneliu", kurio skersmuo - 19 mm. Rakinamosios dalies korpuso skerspjuvis - apvalus, skersmuo - 15 mm. Pastarosios gale - dantytas "liežuvėlis", kurio storis - 11 mm, plotis - 25 mm, ilgis - 33 mm. Rakto ilgis - 222 mm.	163	11
<b>Radiniai iš perkastos Nr.35, šulinio Nr.3</b>									
312	1882	P35	Samtis?, puodelis?	F-8, šulinys Nr.3		XVI-XVII	Medis. Rasti 2 fragmentai - sienelė 5-7 mm storio, 65x93 mm dydžio ir dugnas (priedugnis) apie 90 mm skersmens, 8-10 mm storio, 76 mm pločio. Indas išskaptuotas iš medžio. Būklė bloga.	173	
<b>Pastatas Nr.6, patalpa Nr.3, gylis 0-0.40</b>									
313	1969	P36	moneta?, "ostas, 1 kapeika"?	patalpa Nr.3, gylis 0-0.40	4.3	1916-1918?	Geležinis, 2 mm storio, 24 mm skersmens skrituliukas. Pagal formą ir svorį panašiausia į I PK metu kaizerinės Vokietijos okupuotiems Rytų kraštams specialiai kaldintą 1 kapeikos nominalo monetą, vad. "Ostu". Labai aprūdijusi, paviršius neįskaitomas.	164	
314	1970	P36	moneta?, "ostas, 3 kapeikos"?	patalpa Nr.3, gylis 0-0.40	7.4	1916-1918?	Geležinis, 2,5 mm storio, 28 mm skersmens skrituliukas. Pagal formą ir svorį panašiausia į I PK metu kaizerinės Vokietijos okupuotiems Rytų kraštams specialiai kaldintą 3 kapeikų nominalo monetą, vad. "Ostu". Labai aprūdijusi, paviršius neįskaitomas.	164	
315	1971	P36	moneta?, "ostas, 3 kapeikos"?	patalpa Nr.3, gylis 0-0.40	7.9	1916-1918?	Geležinis, 2,5 mm storio, 28 mm skersmens skrituliukas. Pagal formą ir svorį panašiausia į I PK metu kaizerinės Vokietijos okupuotiems Rytų kraštams specialiai kaldintą 3 kapeikų nominalo monetą, vad. "Ostu". Labai aprūdijusi, paviršius neįskaitomas.	164	
316	1972	P36	moneta "kapeika"	patalpa Nr.3, gylis 0-0.40	4.7	1855	Žalvaris, visa. Storis - 1,4 mm, skersmuo - 23 mm. Averse - monograma "A", virš kurios - karūna, žemiau - II. Reverse viršuje - karūna, per vidurį - užrašas "КОИПЪЙКА", apačioje - 1842. Gurtas lygus. Rusijos imperija, Aleksandras II (1855-1881).	164	
317	1973	P36	neaiškios paskirties radinys	patalpa Nr.3, gylis 0-0.40	8.5	XIX-XX	Žalvaris, neaiški detalė, tuščiavidurės piramidės nupjauta viršūne formos. Pagrindas - beveik kvadratas, 23x23,5 mm dydžio. Viruje - 9,5 mm kraštinės dydžio kvadratinė skylė. Kiekviena sienelė trapecijos formos, viršutinė kraštinė - 12 mm ilgio, šoninės - 9 mm ilgio. "Piramidės" sienelės - 2 mm storio. Išorėje matosi švitrinimo žymės.	164	
318	1974	P36	diržo apkalas - laikiklis?	patalpa Nr.3, gylis 0-0.40	11.5	XIX-XX	Varinį dirbinį sudaro trys dalys - 24 mm pločio, 29 mm ilgio keturkampio užapvalintais kampais formos pagrindas su 9 skylutėmis tvirtinimui prie diržo, išgręžtomis pakraščiu. Prie pagrindo prilituota (ar iškirpta ir susiaurinta) 11x13 mm dydžio plokštelė, užlenkta 90 laipsnių kampu. Prie šios pritvirtintas 21 mm skersmens skrituliukas su sunkiai per apnašas įžiūrimu ornamentu, išgaubtas į išorę ir užlenktas 90 laipsnių kampu. Iš šono dirbinys primena "U" raidę, skirtas kažkam užkabinti (?). Gali būti, kad dirbinys pagamintas štampos būdu, po to išlankstytas.	164	
319	1975	P36	šaukštas	patalpa Nr.3, gylis 0-0.40	61.7	XIX	Visas, varinis, su geltono metalo dėmėmis (paukuštas?). Rankenėlės storis min. - 2 mm, max. - 3 mm; plotis min. - 5 mm, ties semiamąja dalimi, plotis max. - 24 mm, gale; ilgis - 134 mm. Rankenėlės iš abiejų pusių puošta augaliniu ornamentu. Semiamosios dalies storis 1-1,5 mm, plotis 45 mm, ilgis 64 mm, aukštis (gylis) - 13-14 mm. Bendras įrankio ilgis - 217 mm. Būklė gera, kiek deformuotas.	165	

Eilės Nr.	Inv. Nr.	Perkasa	Radinio pavadinimas	Radimo kvadratas	Svoris (g)	Datuotina (a.)	Apibūdinimas	Foto Nr.	Piešinio Nr.
320	1976	P36	šaukštas (semiamoji dalis)	patalpa Nr.3, gylis 0-0.40	31.4	XIX	Balto, blizgaus metalo - sidabro?. Rankenėlė nulaužta, nerasta, išlikusi tik semiamoji dalis, be ornamentavimo, netaisyklingo ovalo formos. Storis - 1,2 mm, plotis - 45 mm, ilgis - 78 mm, aukštis (gylis) - 14 mm.	165	
321	1977	P36	šaukštas	patalpa Nr.3, gylis 0-0.40	26.5	XIX	Varinis, su geltono metalo dėme - paausutas? Rankenėlė nulaužta, išlikęs 94 mm ilgio fragmentas, nuo vidurio į abi puses kiek plėtėjantis - nuo 7 mm pločio viduryje iki 1 mm pločio ties semiamąja dalimi ir 16,5 mm pločio ties nulaužtuju galu. Beveik per visą ilgį rankenėlė vienodo 2 mm storio, tik ties nulaužtu galu išplota iki 1,2 mm storio. Rankenėlė neornamentuota, tik ties nulaužtąja dalimi įkaltas įrašas "Wilno". Semiamoji dalis taip pat nulaužta, išlikę apie 1/4. Šalia aptikta deformuota, atrupėjusi nulaužtoji dalis, perlūžusi į dvi dalis. Semiamosios dalies plotis turėjęs būti apie 45 mm, ilgis - apie 75 mm, storis 0,6 mm. Būklė bloga.	165	

## VII. Šaudmenys ir jų dalys.

Eilės Nr.	Inv. Nr.	Perkasa, šurfas	Radinio pavadinimas	Kalibras	Ilgis mm	Gamintojas	Fabrikas	Pagaminimo metai	Radinų kiekis		Dugnas		Radimo kvadratas	Pastabos	Foto Nr.	Foto dugnų Nr.
									korodavęs	įmušta						
1	1883	P3	gilzė	7.92		Mauser	Polte Magdeburg	1914 08	1		"8/P/S/14"	A/20	fragmentas	193		
2	1884	P7	kulka	7.92	34		?	?	1		?	D/36		193		
3	1885	P7	gilzė	7.92	57.2	Mauser	?	?	1	+	?	D/38		193		
4	1886	P10	gilzė	7.92		Mauser	Deutsche Waffen-u. Munitionsfabriken, Karlsruhe/Berlin	1915 10	1		"15/S67/DM/10"	D/49	fragmentas	193	197	
5	1887	P10	gilzė	7.92	56	Mauser	Polte Magdeburg	1914 12	1		"12/P/S/14"	Duobė Nr. 18, B/44		193	197	
6	1888	P10	gilzė	11,15x60	60.5	Mauser	?	1916? 06	1		"S/16?/B/6"	Duobė Nr. 18, C/45	šovinys buvo užtaisomas juoduojų paraku ir švinine kulka, be apvalkalo	193	197	
7	1889	P10	gilzė	7.92	58.5	Mauser	?		1		"M"	Duobė Nr. 18, B/45	suplotas dugnas	193		
8	1890	P10	šovinys	7.92	78	Mauser	Deutsche Waffen-u. Munitionsfabriken, Karlsruhe/Berlin	1915 10	1		"15/S67/DM/10"	Duobė Nr. 14		193	197	
9	1891	P10	šovinys	7.92	78	Mauser	Deutsche Waffen-u. Munitionsfabriken, Karlsruhe/Berlin	1915 10	1		"15/S67/DM/10"	Duobė Nr. 14		193	197	
10	1892	P10	šovinys	7.92	78	Mauser	Deutsche Waffen-u. Munitionsfabriken, Karlsruhe/Berlin	1915 10	1		"15/S67/DM/10"	Duobė Nr. 14		193	197	
11	1893	P10	šovinys	7.92	78	Mauser	Königliches Arsenal, Dresden	1915 10	1		"15/S67/D./10"	Duobė Nr. 14		193	197	
12	1894	P10	šovinys	7.92	78	Mauser	Deutsche Waffen-u. Munitionsfabriken, Karlsruhe/Berlin	1915 06	1		"15/S67/DM/6"	Duobė Nr. 14		193	197	
13	1895	P10	šovinys	7.92	78	Mauser	?	1915	1		"15.....?"	Duobė Nr. 14		193	197	
14	1896	P10	šovinys	7.92	78	Mauser	Königliches Arsenal, Dresden	1915 10	1		"15/S67/D./10"	Duobė Nr. 13		193	197	
15	1897	P10	gilzė	7.92	57	Mauser	Königliches Arsenal, Dresden	1915 10	1		"15/S67/D./10"	Duobė Nr. 14		193	197	
16	1898	P10	gilzė	7.92	57.2	Mauser	Deutsche Waffen-u. Munitionsfabriken, Karlsruhe/Berlin	1915 10	1		"15/S67/DM/10"	Duobė Nr. 14		193	197	
17	1899	P10	gilzė	7.92	57.2	Mauser	Königliches Arsenal, Dresden	1915 06	1		"15/S67/D./6"	Duobė Nr. 13		193	197	
18	1900	P10	gilzė	7.92	57	Mauser	Königliches Arsenal, Dresden	1915 10	1		"15/S67/D./10"	Duobė Nr. 14		193	197	



Eilės Nr.	Inv. Nr.	Perkasa, šurfas	Radinio pavadinimas	Kalibras	Ilgis mm	Gamintojas	Fabrikas	Pagaminimo metai	Radinų kiekis	Dugnas		Radimo kvadratas	Pastabos	Foto Nr.	Foto dugnų Nr.
										korodavęs	įmušta				
19	1901	P10	kulka	7.62	28		?	?	1		?	Duobė Nr. 14		193	
20	1902	P13	šovinys	7.92	78	Mauser	König. Arsenal, Spandau	1915 04	1		"15/S/S/4"	B/44		193	197
21	1903	P13	šovinys	7.92	78	Mauser	?	?	1		"M"	Šulinys Nr.1		193	
22	1904	P13	šovinys	7.92	78	Mauser	?	1916	1		"16"	Šulinys Nr.1		193	
23	1905	P13	šovinys	7.92	78	Mauser	?	?	1		"S67"?	Šulinys Nr.1		193	
24	1906	P13	šovinys	7.92	78	Mauser	?	1914	1		"14/S....."	Duobė Nr.13		193	197
25	1907	P13	gilzė	7.62	48.2	?	?	?	1		?	A/66		193	
26	1908	P13	gilzė	7.92	57	Mauser	?	1915 09	1		"15/S67/9...."	B/62	Suplotas dugnas	193	197
27	1909	P14	?	?	39	?	?	?	1		?	Duobė Nr.18, C/43		193	
28	1910	P15	gilzė	7.92	57	Mauser	Rheinische Metallwarenfabrik, Düsseldorf;	1915 04	1		"15/S67/H/4"	A/44		193	197
29	1911	P18	gilzė	7.62	53	"Mosin"		Nuo 1891	1		"9"	D/50		193	198
30	1912	P19	kulka	7.92	37	Mauser	?	?	1		?	D/66		193	
31	1913	P19	gilzė	7.92	57	Mauser	?	?	1	+	?	B/69		194	
32	1914	P19	gilzė	7.92	57	Mauser			1		"15/S67/P./10"	B/46		194	197
33	1915	P19	gilzė	7.92	57	Mauser	?		1	+	?	A/44	MG-34 kulkosvaidžio juostoje	194	
34	1916	P19	gilzė	7.92	57	Mauser	?		2	+	?	B/40	MG-34 kulkosvaidžio juostoje	194	
35	1917	P19	2 gilzės	7.92	57	Mauser	Metallwarenfabrik Treuenbitzen GmbH, Selterhof	1936 06	2	+	"36/P163/S*/6"	B/33	MG-34 kulkosvaidžio juostoje	194	197
36	1918	P19	3 gilzės	7.92	57	Mauser	Metallwarenfabrik Treuenbitzen GmbH, Selterhof;	1936.06; 1938	3		"36/P163/S*/6", "36/P163/S*/6", "38/P207..."	A-C/47	MG-34 kulkosvaidžio juostoje	194	197
37	1919	P19	3 gilzės	7.92	57	Mauser	Metallwerk Odertal GmbH., Odertal Post Lauterberg, Harz;	nuo 1938	3	+	"P207"?, "IX"	A-C/47	MG-34 kulkosvaidžio juostoje	194	

Eilės Nr.	Inv. Nr.	Perkasa, šurfas	Radinio pavadinimas	Kalibras	Ilgis mm	Gamintojas	Fabrikas	Pagaminimo metai	Radinų kiekis	Dugnas		Radimo kvadratas	Pastabos	Foto Nr.	Foto dugnų Nr.
										korodavęs	įmušta				
38	1920	P19	3 gilzės	7.92	57	Mauser			3	+		A-C/47	MG-34 kulkosvaidžio juostoje	194	
39	1921	P19	4 gilzės	7.92	57	Mauser	Metallwarenfabrik Treuenbitzen GmbH, Selterhof	1936 09	4	+	"36/P163/S*9", .....	A-C/47	MG-34 kulkosvaidžio juostoje	194	198
40	1922	P19	3 gilzės	7.92	57	Mauser	Metallwerk Odertal GmbH., Odertal Post Lauterberg, Harz;	1936.06; 1938.01	3	+	36/P763/S*/6, "38/P207/...01/	A-C/47	MG-34 kulkosvaidžio juostoje	194	198
41	1923	P20	2 gilzės	7.92	57	Mauser	Metallwarenfabrik Treuenbitzen GmbH, Selterhof	1936 06	2		36/P163/S*/6,	B/17	MG-34 kulkosvaidžio juostoje	194	198
42	1924	P20	gilzė	7.92	57	Mauser	?	1940 02	1		"2/P/S/40"	B/18		194	197
43	1925	P22	gilzė	7.92		Mauser	?	1940?	1		"S.4....."	A/22	fragmentas	194	197
44	1926	P22	gilzė	7.92		Mauser	Rheinische Metallwarenfabrik, Düsseldorf;	1915 04	1		"15/S67/H/4"	B/39	fragmentas	194	197
45	1927	P22	gilzė	7.92		Mauser	König. Arsenal, Spandau	1905?, 1915?	1		"15?/S/S/5"	Duobė Nr.67	fragmentas	194	197
46	1928	P22	gilzė	7.92		Mauser	Rheinische Metallwarenfabrik, Düsseldorf;	1915 07	1		"15/S67/H/7"	Duobė Nr.67	fragmentas	195	198
47	1929	P22	gilzė	7.92		Mauser	Polte Magdeburg?	1915 10	1		"15/S67/P/10"	Duobė Nr.67	fragmentas	195	198
48	1930	P22	gilzė	7.92		Mauser	Polte Magdeburg?	1915 07	1		"15/S67/P/7"	Duobė Nr.67	fragmentas	195	198
49	1931	P23	gilzė	7.92		Mauser	Rheinische Metallwarenfabrik, Düsseldorf;	1915 08	1		"15/S67/H/8"	Duobė Nr.76	fragmentas	195	197
50	1932	P27	kulka	7.92	28	Mauser	?	?	1		?	pastato Nr.1 vidus		195	
51	1933	P27	kulka	7.92	28	Mauser	?	?	1		?	pastato Nr.1 vidus		195	
52	1934	P27	gilzė	7.62		Mosin		Nuo 1891	1	+		pastato Nr.1 vidus	fragmentas	195	
53	1935	P27	gilzė	7.62		Mosin		Nuo 1891	1			pastato Nr.1 vidus	fragmentas	195	
54	1936	P27	šovinys	7.92		Mauser	?	?	1		"15/S/P"	pastato Nr.1 vidus	deformuotas	195	197
55	1937	P27	gilzė	7.62	53	Mosin	?		1	+		pastato Nr.1 vidus		195	
56	1938	P27	gilzė	7.62		Mosin	?	1943-1944	1	+		pastato Nr.1 vidus	fragmentas, plieninė, galvanizuota	195	
57	1939	P27	gilzė	7.92	57	Mauser	Deutsche Waffen-u. Munitionsfabriken, Karlsruhe/Berlin	1914 12	1		"14/S/DM/12"	pastato Nr.1 vidus		195	197

Eilės Nr.	Inv. Nr.	Perkasa, šurfas	Radinio pavadinimas	Kalibras	Ilgis mm	Gamintojas	Fabrikas	Pagaminimo metai	Radinų kiekis	Dugnas		Radimo kvadratas	Pastabos	Foto Nr.	Foto dugnų Nr.
										korodavęs	įmušta				
58	1940	P27	šovinys	7.62	77	Mosin		1914?	1		"14T"	pastato Nr.1 vidus		195	198
59	1941	P27	šovinys	7.92	80	Mauser	König. Arsenal, Spandau	1914 08	1		"14/S/S/8"	pastato Nr.1 išorė		195	198
60	1942	P27	šovinys	7.92	80	Mauser	?	?	1	+	?	pastato Nr.1 išorė		196	
61	1943	P27	šovinys	7.92	80	Mauser	?	?	1	+	?	pastato Nr.1 išorė		196	
62	1944	P27	šovinys	7.92	80	Mauser	Deutsche Waffen-u. Munitionsfabriken, Karlsruhe/Berlin	1913 05	1		"13/S/DM/5"	pastato Nr.1 išorė		196	198
63	1945	P29	gilzė	7.92	57	Mauser			1		"15/S67/P/10"	A/30		196	198
64	1946	P29	gilzė	7.92		Mauser	Rheinische Metallwarenfabrik, Düsseldorf;	1915 04	1		"15/S67/H/4"	B/40	fragmentas	196	198
65	1947	P29	gilzė	7.92		Mauser	Polte Magdeburg	1915 02	1		"15/S/P/2"	C/51	fragmentas	196	198
66	1948	P29	gilzė	7.92		Mauser	?	?	1	+	?	D/48	fragmentas	196	198
67	1949	P29	gilzė	7.92	57	Mauser	Polte Magdeburg?	1915 08	1		"15/S67/P/8"	D/48		196	198
68	1950	P29	gilzė	7.92	57	Mauser	Polte Magdeburg	1915 02	1		"15/S/P/2"	A/42		196	198
69	1951	P29	gilzė	7.92		Mauser	Polte Magdeburg	1915 02	1		"15/S/P/2"	D/47	fragmentas	196	198
70	1952	P29	gilzė	7.92	57	Mauser	König. Arsenal, Spandau	1911?	1		"11/S/S/?"	B/56		196	198
71	1953	P29	gilzė	7.92		Mauser			1	+		A/40-41	fragmentas	196	
72	1954	P29	gilzė	7.92		Mauser	Polte Magdeburg	1914 11	1		"11/P/S/14"	Duobė Nr.85	fragmentas	196	198
73	1955	P29	gilzė	7.92		Mauser	König. Arsenal, Spandau	1912?	1		"?/S/S/?"	Duobė Nr.85	fragmentas	196	198
74	1956	P29	gilzė	7.92	57	Mauser	König. Arsenal, Spandau	1912?	1		"12/S/S/?"	Duobė Nr.85		196	
75	1957	P35	gilzė	7.92	57	Mauser	Königliches Arsenal, Dresden	1915 08	1		"15/S67/D./8"	C/8		196	198
76	1958	P35	gilzė	7.92	57	Mauser	?	1915.00	1		"15/S.....?"	C/8		196	198
77	1959	P35	kulka	7.92	30	Mauser?	?	?	1		?	F/16		196	

Eilės Nr.	Inv. Nr.	Perkasa, šurfas	Radinio pavadinimas	Kalibras	Ilgis mm	Gamintojas	Fabrikas	Pagaminimo metai	Radinų kiekis		Dugnas		Radimo kvadratas	Pastabos	Foto Nr.	Foto dugnų Nr.	
									korodavęs	įmušta	korodavęs	įmušta					
78	1960	P35	gilzė	7.92	57	Mauser	?	?	1	+	?	B/12, pastatas Nr.5		196			
79	1961	P35	gilzė	7.92	57	Mauser	König. Arsenal, Spandau	1912 08	1		"12/S/S/8"	D/20		196			
80	1962	P35	gilzė	7.92	57	Mauser	Polte Magdeburg?	1915 05	1		"15/S67/P./5"	I/20		196	198		
81	1963	P36	gilzė	7.92	57	Mauser	Königliches Arsenal, Dresden	1915 04	1		"15/ZS/D./4"	H/15		196	198		
82	1964	P36	gilzė	7.92	57	Mauser	König. Arsenal, Spandau	1915	1		"15/S/S/?"	I/3		196			
83	1965	P36	gilzė	7.92	57	Mauser	König. Arsenal, Spandau?	1915	1		"15/S67/S/7"	E/15		196	198		
84	1966	P36	gilzė	7.62		Mosin		1939?	1		"39/50"	M/10	fragmentas	196	198		
85	1967	P29	graižtvas artilerinio sviedinio		6x19x134	Vokietija			1			D/24		196			
86	1968	P10	artilėrijos sviedinys	70		Vokietija			1			kontrolinė		199			
<b>Iš viso vnt.</b>									<b>100</b>								

Pastaba: neiššauti šoviniai (18 vnt.) buvo perduoti Vilniaus miesto 5-ajam plicijos komisariatui, surastą artilėrijos sviedinį išvežė išminuotojai.

## VIII. Neinventorinta keramika.

Šūrfas, perkasa	Bendras	Iš jų indo dalių											Svoris (g)
		Pakraštėlių			Sienelių			Dugnų, priedugnių			Ašelių		
	Viso vnt.	Iš jų		Viso vnt.	Iš jų		Viso vnt.	Iš jų		Viso vnt.	Iš jų		
		Dengtų glazūra	Ornamentuoti		Dengtų glazūra	Ornamentuoti		Dengtų glazūra	Ornamentuoti		Dengtų glazūra	Ornamentuoti	
Vnt.	Vnt.	Vnt.	Vnt.	Vnt.	Vnt.	Vnt.	Vnt.	Vnt.	Vnt.	Vnt.	Vnt.		
Š7	7	1		1	5	1		1	1				138
Š8	8	5	1		3	2							187
Š19	5	2	1	1	3	1	1						83
Š20	17				12	4	3	5	2				513
Š37	5	2			3								72
Š42	15	3			8	1		4	2				247
Š47	6				6	4	1						90
Š53	9	2			4	1		3					204
P2	19	8	7	3	6	3		5	4				69
P3	12	1	1		6	1		5	4	1			358
P4	34	5	5		24	14	1	5	4				573
P5	48	7	3	1	33	15	3	8	4				1135
P7	53	6	4		36	24	7	10	4		1		1317
P8	20				16	7	1	4	2				494
P10	62	8	6	1	38	25	4	16	9	1			1748
P11	46	4	3	1	22	18	1	3	3				797
P12	29	6	3	3	22	29	4	1	1				645
P13	133	12	8	2	105	40	6	16	9	1			2941
P14	222	52	48	15	151	99	16	18	9	1	1		3479
P15	51	7	7	1	44	31	6						742
P16	33	1	1		29	11	2	3	3	1			585
P18	366	62	54	11	235	135	24	65	31	5	4	2	12561
P19	241	32	24	8	174	102	25	34	26	3	1	1	5506
P20	216	41	33	3	143	70	68	30	19	2	2	1	7572
P21	216	65	20	14	118	64	4	31	16	4	2	2	5995
P22	212	39	30	10	132	78	11	40	24	1	1		5616

Šūrfas, perkasa	Iš jų indo dalių													Svoris (g)
	Bendras	Pakraštėlių			Sienelių			Dugnų, priedugnių			Ašelių			
		Viso vnt.	Iš jų		Viso vnt.	Iš jų		Viso vnt.	Iš jų		Viso vnt.	Iš jų		
			Dengtų glazūra	Ornamentuoti		Dengtų glazūra	Ornamentuoti		Dengtų glazūra	Ornamentuoti		Dengtų glazūra	Ornamentuoti	
			Vnt.	Vnt.		Vnt.	Vnt.		Vnt.	Vnt.		Vnt.	Vnt.	
P23	132	24	16	4	98	70	5	9	6	1	1	1	1	2980
P24	30	3			19	13	2	8	4	2				420
P25	10				10	4								210
P26	7				7	7								164
P28	8				8	2								128
P29	782	106	102	27	590	454	66	85	58	2	1			12609
P30	130	13	12	3	98	34	7	19	7	5				1597
P31	62	8	8	1	39	24	2	15	12	1				869
P32	281	48	42	4	201	156	22	31	25	5	1	1		5519
P33	107	17	15		75	59	8	15	10					1654
P34	115	17	16		72	54	9	24	21		2			1829
P35	211	34	30	8	125	36	9	52	10	2				4379
P36	731	75	73	14	552	190	25	103	37	3	1			15128
kontrolinės	45	9	9	2	26	13	2	10	7	2				999
Iš viso:	<b>4736</b>	725	582	138	3298	1896	345	678	374	43	18	8		<b>102152</b>

### IX. Neinventorizuojamos fajanso, porceliano šukės.

Šūrfas, perkasa	Iš viso vnt.	Iš jų indo dalių				Iš jų		Svoris (g)
		Pakraštelių	Sienelių	Dugnų, priedugnių	Ašelių	Ornamentuotų	Su šampais (įspaudu)	
P4	3	1		2				16
P5	31	11	14	5	1	7	1	265
P7	8	4	1	3		2		117
P10	13	4	1	8		1	1	111
P11	4	1	3			3		17
P12	4	4						22
P13	12	5		7				165
P14	9	2	3	4		1		51
P16	6	2		4		2	1	77
P18	9	4	2	3		1		83
P19	61	28	11	22		6		559
P20	28	18	8	2		9	1	458
P21	11	4	7	3		1	1	100
P23	11	5	1	5		1		87
P29	1			1		1		3
P32	10	4	2	4		3		102
P34	1	1		1				42
P36	26	5	9	12		2		287
<b>Iš viso:</b>	<b>248</b>	103	62	86	1	40	5	<b>2562</b>

### X. Neinventorizuojami plokštiniai kokliai.

Perkasa, šūrfas	Iš viso vnt.	Iš jų										Svoris (g)	
		Išorinių pusių (fasadų)						Jungčių					
		Vnt.	Glazūruotų		Neglazūruotų	Ornamentuotų	Vnt.	Pakraštelių	Sienelių	Su glazūros dėmėmis			
			Vnt.	ruda							žalia		
P19	22	9	3		3	6			13	13		8	1946
P20	2								2	2		1	146
P30	3	1				1			2	1	1	1	150
P36	183	104	2	1	1	102	3		79	77	2	24	14544
<b>Iš viso:</b>	<b>210</b>	<b>114</b>	<b>5</b>	<b>1</b>	<b>4</b>	<b>109</b>	<b>3</b>		<b>96</b>	<b>93</b>	<b>3</b>	<b>34</b>	<b>16786</b>

### XI. Neinventorizuojamos stiklo šukės.

Šūrfas, perkasa	Iš viso	Iš jų stiklo dalių						Svoris (g)	
		Kaklelių	Pakraštėli ų	Sienelių	Dugnų, priedugnių	Spalvotų	Dengtų patina		Su užrašu
		Vnt.	Vnt.	Vnt.	Vnt.	Vnt.	Vnt.		Vnt.
P2	2				2	2			65
P5	6	1		1	4	5			178
P7	19		1	14	4	8	1		630
P10	2			1	1	2			136
P11	4			4		4	2		69
P14	3			1	2	3	3		78
P18	3			3		3	2		17
P19	4			3	1	2	1		53
P20	4	1		2	1	2	1		106
P21	2			2				1	65
P22	2			2		2			60
Iš viso:	51	2	1	33	15	33	10	1	1457

Pastaba - 2010 m. tyrimų metu XX a. datuotos, neinventorintinos šukės nerinktos.



**XII. Gyvulių kaulai.**

Perkasa, šurfas	Iš viso vnt.	Svoris (g)
P2	1	80
P4	2	5
P5	22	1603
P7	26	993
P8	16	360
P10	12	396
P11	15	350
P13	22	887
P14	248	2607
P18	43	788
P19	35	2468
P21	19	1101
P22	7	520
P23	6	125
P25	16	679
P29	151	2368
P30	29	569
P31	44	1865
P32	101	4267
P33	3	57
P34	5	78
P35	45	801
P36	20	520
<b>Iš viso:</b>	887	23407

Pastaba: šioje lentelėje registruoti ir pasverti (nuplauti, išdžiovinti) pavieniai kaulai. Kaulai iš arklių laidojimo vietų buvo nuvežti į LVA drėgni, dalis iš jų neplauta, todėl nesverti.