

Eil. Nr.	R. s. Nr.	amiklos rūšis	viršius lygus	us sm. grublėtąs	ius st. grublėtąs	usi indo dalis	ravimas (a)	ramentuota, puošyba	min	max	plotis (max)	ilgis (max)	skersmuo (mm)	skersmuo (mm)	ruda, rausva	pilka, juoda	Dydys	Smelis	Grantas	Kiekis	arkasos Nr.	kvadratas	Gylis (m)	Svoris (g)	Pastabos
2062	2062	gn.	x			sienelė	V	x	10	11,5	36,5	48			x		s		x	d	7	A-C-1	kontrolkė	16	ornamentuota nagų įspaudais
2063	2063	l.p.	x			sienelė	II-IX		8	10,5	34,5	57				x	v		x	v	7	A-C-1	kontrolkė	20	
2064	2064	l.p.	x			sienelė	II-IX		5	8,5	51,5	57,5			x		s		x	m	7	A-C-1	kontrolkė	16	
2065	2065	l.p.	x			sienelė	II-IX		7	7,5	39	47,5				x	v		x	d	7	A-C-1	kontrolkė	14	
2066	2066	l.p.	x			sienelė	II-IX		7,5	9,5	46	48,5				x	m	x		v	7	A-C-1	kontrolkė	20	
2067	2067	l.p.	x			sienelė	II-IX		6,5	9,5	31,5	50			x		s		x	m	7	A-C-1	kontrolkė	12	
2068	2068	l.p.	x			sienelė	II-IX		7,5	9	21,5	23,5			x		m		x	v	7	A-C-1	kontrolkė	4	
2069	2069	l.p.	x			sienelė	II-IX		10,5	11	22,5	23,5				x	v		x	v	7	A-C-1	kontrolkė	8	
2070	2070	l.p.	x			sienelė	II-IX		7,5	9,5	19,5	36,5				x	m		x	v	7	A-C-1	kontrolkė	6	vidinėje fragmento dalyje yra pridegusios organikos
2071	2071	l.p.	x			sienelė	II-IX		5,5	9	25	36,5			x		s		x	d	7	A-C-1	kontrolkė	8	
2072	2072	l.p.	x			sienelė	II-IX		6	8	15,5	31			x		s		x	m	7	A-C-1	kontrolkė	4	
2073	2073	l.p.	x			sienelė	II-IX		3,5	6	23,5	25			x		m		x	v	7	A-C-1	kontrolkė	2	
2074	2074	gl.	x			peteliai	IX		6,5	10,5	31	32,5				x	m	x		m	7	A-C-1	kontrolkė	14	
2075	2075	ž.	x			sienelė	IX-XX		5	6,5	57,5	63,5			x		m	x		v	7	A-C-1	kontrolkė	24	
2076	2076	gn.	x			pakraštėlis	V	x	6	8,5	35	53	180		x		v		x	m	7	A6	0,2-0,6	16	pakraštėlio viršus ornamentuotas nagų įspaudais
2077	2077	gn.	x			pakraštėlis	V	x	5	10	41	46,5	140		x		m		x	d	7	A6	0,2-0,6	24	
2078	2078	gn.	x			pakraštėlis	V	x	6	10,5	51,5	52	220		x		m		x	d	7	A6	0,2-0,6	32	pakraštėlio viršus ornamentuotas nežymiais įspaudais
2079	2079	gn.	x			pakraštėlis	V	x	6	6,5	28,5	29	180		x		m		x	d	7	A6	0,2-0,6	6	pakraštėlio viršus ornamentuotas nagų įspaudais
2080	2080	gn.	x			pakraštėlis	V	x	5,5	7,5	18	19,5	100		x		m		x	m	7	A6	0,2-0,6	2	
2081	2081	l.p.	x			pakraštėlis	II-IX		6,5	8	31	36,5	260			x	m		x	v	7	A6	0,2-0,6	12	
2082	2082	gn.	x			pakraštėlis	V	x(?)	5,5	9,5	25,5	36	180			x	v		x	d	7	A6	0,2-0,6	10	pakraštėlio viršuje matomas įspaudas (?)
2083	2083	gr.		x		pakraštėlis	II-IX		7	8,5	24,5	30,5	120		x		v		x	d	7	A6	0,2-0,6	6	

Eil. Nr.	R. s. Nr.	Keramikos rūšis	Paviršius lygus	Paviršius sm. grublėtats	Paviršius st. grublėtats	Išlikusi indo dalis	Datavimas (a)	Ornamentuota, puošyba	Fragmento storis mm		Fragmento dydis mm		Angos skersmuo (mm)	Dugno skersmuo (mm)	Molio spalva		Priemaišos				Perkasos Nr.	Kvadratas	Gylis (m)	Svoris (g)	Pastabos
									min	max	plotis (max)	ilgis (max)			rūda, rausva	pilka, juoda	Dydis	Smėlis	Granitas	Kiekis					
2084	2084	gl.	x			peteliai	IX-XI		6,5	10,5	26	43,5			x		m	x		m	7	A6	0,2-0,6	8	
2085	2085	l.p.	x			peteliai	II-IX		8	11	30,5	35			x		v		x	d	7	A6	0,2-0,6	12	
2086	2086	l.p.	x			peteliai	II-IX		6	8,5	31,5	33,5			x		m		x	m	7	A6	0,2-0,6	8	
2087	2087	gn.	x			sienelė	V	x	8	9,5	23,5	33,5			x		m	x		v	7	A6	0,2-0,6	8	ornamentuotas gnaibymo ornamentu
2088	2088	gn.	x			sienelė	V	x	8	14	25,5	29			x		s		x	v	7	A6	0,2-0,6	10	
2089	2089	l.p.	x			sienelė	II-IX	x	7	11	37,5	46,5			x		m		x	v	7	A6	0,2-0,6	20	ornamentuotas negiliais nagų įspaudais
2090	2090	l.p.	x			sienelė	II-IX	x	8,5	11,5	36	40,5			x		v		x	d	7	A6	0,2-0,6	14	
2091	2091	l.p.	x			sienelė	II-IX	x	8	10,5	38,5	45,5			x		m		x	m	7	A6	0,2-0,6	14	ornamentuotas nagų įspaudų eilute
2092	2092	l.p.	x			sienelė	II-IX	x(?)	10	13,5	25,5	36			x		s		x	d	7	A6	0,2-0,6	10	ornamentuotas (?) įspaudu
2093	2093	l.p.	x			sienelė	II-IX	x	4,5	8,5	30	31,5				x	m		x	d	7	A6	0,2-0,6	8	ornamentuotas dviem negiliom lygiagrečiom iki 3,5 mm pločio linijom
2094	2094	l.p.	x			sienelė	II-IX	x	8,5	9,5	23,5	32,5			x		s		x	d	7	A6	0,2-0,6	6	ornamentuotas dviem gilesnėm nelygiagrečiom iki 1 mm pločio linijom
2095	2095	gr.			x	sienelė	II-VI		11	18,5	43,5	47			x		s		x	d	7	A6	0,2-0,6	26	
2096	2096	gr.			x	sienelė	II-VI		11,5	16	35	44,5			x		v		x	d	7	A6	0,2-0,6	22	
2097	2097	gr.			x	sienelė	II-VI		7	10,5	41	54,5			x		s		x	d	7	A6	0,2-0,6	20	
2098	2098	gr.			x	sienelė	II-VI		9	14,5	40	55,5			x		s		x	d	7	A6	0,2-0,6	28	
2099	2099	gr.			x	sienelė	II-VI		6,5	13	25,5	34			x		s		x	d	7	A6	0,2-0,6	10	
2100	2100	gr.		x		sienelė	IV-VIII		9	10,5	32	38,5			x		s		x	d	7	A6	0,2-0,6	12	
2101	2101	gr.		x		sienelė	IV-VIII		6	16	30	34,5			x		s		x	d	7	A6	0,2-0,6	8	
2102	2102	gr.		x		sienelė	IV-VIII		5,5	9,5	27	30			x		m		x	m	7	A6	0,2-0,6	6	
2103	2103	gr.		x		sienelė	IV-VIII		5	7	21	29			x		s		x	d	7	A6	0,2-0,6	4	
2104	2104	gl.	x			sienelė	IX-XI		9,5	10,5	44,5	56				x	m	x		v	7	A6	0,2-0,6	20	
2105	2105	l.p.	x			sienelė	II-IX		5	10	23	35,5			x		m		x	v	7	A6	0,2-0,6	8	
2106	2106	l.p.	x			sienelė	II-IX		15	16	32,5	33,5			x		m		x	d	7	A6	0,2-0,6	14	

Eil. Nr.	R. s. Nr.	Keramikos rūšis	Paviršius lygus	Paviršius sm. grublėtats	Paviršius st. grublėtats	Išlikusi indo dalis	Datavimas (a)	Ornamentuota, puošyba	Fragmento storis mm		Fragmento dydis mm		Angos skersmuo (mm)	Dugno skersmuo (mm)	Molio spalva		Priemaišos				Perkasos Nr.	Kvadratas	Gylis (m)	Svoris (g)	Pastabos	
									min	max	plotis (max)	ilgis (max)			rūda, rausva	pilka, juoda	Dydis	Smėlis	Granitas	Kiekis						
2107	2107	l.p.	x			sienelė	II-IX		8,5	9,5	32	32,5			x		s		x	d	7	A6	0,2-0,6	8		
2108	2108	l.p.	x			sienelė	II-IX		7,5	9,5	29,5	39,5			x		m	x		d	7	A6	0,2-0,6	8		
2109	2109	l.p.	x			sienelė	II-IX		6	9,5	23	27,5				x	s		x	d	7	A6	0,2-0,6	6		
2110	2110	l.p.	x			sienelė	II-IX		7,5	11	25,5	37,5				x	m	x		d	7	A6	0,2-0,6	8		
2111	2111	l.p.	x			pakraštėlis	II-IX		4,5	5,5	20,5	31,5	220			x	m		x	v	7	A6	0,2-0,6	2		
2112	2112	l.p.	x			sienelė	II-IX		6,5	7,5	20	30				x	m	x		v	7	A6	0,2-0,6	4		
2113	2113	l.p.	x			sienelė	II-IX		7	8,5	21,5	29,5			x		s		x	v	7	A6	0,2-0,6	4		
2114	2114	l.p.	x			sienelė	II-IX		4	7,5	22,5	28				x	s		x	d	7	A6	0,2-0,6	4		
2115	2115	l.p.	x			sienelė	II-IX		3,5	5,5	19,5	21,5				x	s		x	d	7	A6	0,2-0,6	2		
2116	2116	l.p.	x			sienelė	II-IX		4,5	5,5	21	23			x		m		x	d	7	A6	0,2-0,6	2		
2117	2117					sienelė			6	8,5	26	26,5			x		v		x	d	7	A6	0,2-0,6	6	išorinė dalis nutrupėjusi	
2118	2118					sienelė			3	4,5	16,5	31,5			x		m		x	v	7	A6	0,2-0,6	2		
2119	2119					sienelė			6	7,5	21,5	23,5			x		v		x	d	7	A6	0,2-0,6	2		
2120	2120					sienelė			5	6	17,5	20			x		v		x	d	7	A6	0,2-0,6	2		
2121	2121					sienelė			4	5,5	15,5	20			x		m		x	m	7	A6	0,2-0,6	2		
2122	2122					sienelė	II-IX		5	7,5	12,5	19,5			x		s		x	d	7	A6	0,2-0,6	2		
2123	2123	gn.	x			pakraštėlis	V		8	9,5	32,5	38,5	100			x	m		x	m	7	A7	0,3-0,5	14		
2124	2124	l.p.	x			sienelė	II-IX	x	12,5	15	34,5	49			x		m		x	v	7	A7	0,3-0,5	20	ornamentuotas nago įspaudu	
2125	2125	l.p.	x			sienelė	II-IX		8,5	11,5	34	52			x		m		x	v	7	A7	0,3-0,5	24		
2126	2126	l.p.	x			sienelė	II-IX		8,5	10	25,5	44,5				x	v		x	d	7	A7	0,3-0,5	12		
2127	2127	l.p.	x			sienelė	II-IX		9	11,5	30	30			x		v		x	d	7	A7	0,3-0,5	10		
2128	2128	gr.			x	sienelė	II-VI		8	10,5	30	37,5			x		m		x	m	7	A1	0,3-0,5	8		
2129	2129	l.p.	x			sienelė	II-IX		9	15,5	40	49			x		s		x	d	7	A1	0,3-0,5	22		
2130	2130	ž.	x			pakraštėlis	IX-XX		7	7,5	29,5	38,5	140			x	m	x		m	7	A1	0,4-0,6	8		
2131	2131	gl.	x			pakraštėlis	IX-XI		6,5	14	23,5	26,5	100		x		m	x		m	7	A1	0,4-0,6	4		
2132	2132	l.p.	x			pakraštėlis	II-IX		6	6,5	18	19	220		x		m		x	d	7	A1	0,4-0,6	2	to paties indo dalys	
2133	2133	l.p.	x			pakraštėlis	II-IX		6	7	16	33	220		x		m		x	d	7	A1	0,4-0,6	4		

Eil. Nr.	R. s. Nr.	Keramikos rūšis	Paviršius lygus	Paviršius sm. grublėtas	Paviršius st. grublėtas	Išilksni indo dalis	Datavimas (a)	Ornamentuota, puošyba	Fragmento storis mm		Fragmento dydis mm		Angos skersmuo (mm)	Dugno skersmuo (mm)	Molio spalva		Priemaišos				Perkasos Nr.	Kvadratas	Gylis (m)	Svoris (g)	Pastabos
									min	max	plotis (max)	ilgis (max)			ruda, rausva	pilka, juoda	Dydis	Smėlis	Granitas	Kiekis					
2134	2134	l.p.	x			sienelė	II-IX	x	10	14	21	27			x	v		x	v	7	A1	0,4-0,6	8	ornamentuotas dvigubų duobelių įspaudais bei negilia iki 3,5 mm pločio linija	
2135	2135	gr.		x		sienelė	IV-VIII		4	6	24	30,5			x	v		x	d	7	A1	0,4-0,6	2		
2136	2136	gr.		x		sienelė	IV-VIII		5,5	10,5	24,5	28			x	s		x	d	7	A1	0,4-0,6	4		
2137	2137	l.p.	x			sienelė	II-IX		14	14,5	26,5	34			x	v		x	d	7	A1	0,4-0,6	10		
2138	2138	l.p.	x			sienelė	II-IX		10	10	24	36			x	m		x	v	7	A1	0,4-0,6	8		
2139	2139	l.p.	x			sienelė	II-IX		3,5	8	25	28,5			x	m		x	m	7	A1	0,4-0,6	2		
2140	2140	l.p.	x			sienelė	II-IX		3,5	5,5	23	34,5			x	v		x	m	7	A1	0,4-0,6	4		
2141	2141	l.p.	x			sienelė	II-IX		4,5	6	16	21,5			x	m	x		m	7	A1	0,4-0,6	2		
2142	2142					sienelė			8	9,5	26,5	37			x	m		x	d	7	A1	0,4-0,6	10	išorinė dalis nutrupėjusi	
2143	2143	l.p.	x			peteliai	II-IX		5,5	10,5	28	38,5				x	m	x		d	7	A2	0,4-0,6	10	
2144	2144	l.p.	x			sienelė	II-IX		6,5	13	31,5	31,5			x	v		x	d	7	A2	0,4-0,6	10		
2145	2145	l.p.	x			sienelė	II-IX		3,5	7	17	25			x	v		x	m	7	A2	0,4-0,6	2		
2146	2146	gn.	x			pakraštėlis	V	x	7,5	11,5	35,5	39	180		x	m		x	v	7	A3	0,4-0,6	16	pakraštėlio viršus ornamentuotas nagų įspaudais	
2147	2147	l.p.	x			pakraštėlis	II-IX		6,5	7	24,5	26,5	140			x	m		x	d	7	A3	0,4-0,6	4	
2148	2148					pakraštėlis			4,5	10	28,5	36,5	120			x	m		x	d	7	A3	0,4-0,6	8	išorinė dalis nutrupėjusi
2149	2149	gl.	x			pakraštėlis	IX-XI		3,5	7,5	29,5	33	80		x	m	x		v	7	A3	0,4-0,6	8		
2150	2150					pakraštėlis			3	9,5	30,5	42,5	120		x	m		x	m	7	A3	0,4-0,6	8	išorinė dalis nutrupėjusi	
2151	2151	l.p.	x			pakraštėlis	II-IX		6	8	19,5	29,5	60		x	m	x		v	7	A3	0,4-0,6	4		
2152	2152	l.p.	x			pakraštėlis	II-IX		6,5	7,5	21	28,5	100		x	m		x	v	7	A3	0,4-0,6	4		
2153	2153	l.p.	x			pakraštėlis	II-IX		7,5	13,5	18,5	27,5	160		x	s		x	d	7	A3	0,4-0,6	6		
2154	2154	gn.	x			pakraštėlis	V	x	5,5	7,5	37	43	120			x	s		x	d	7	A3	0,4-0,6	14	pakraštėlio viršus ornamentuotas įspaudais
2155	2155	l.p.	x			peteliai	II-IX		4,5	11,5	19	28			x	v		x	d	7	A3	0,4-0,6	4		
2156	2156	gr.			x	dugnelis	II-VI		13	14,5	45,5	47,5	220		x	s		x	d	7	A3	0,4-0,6	50	vidinėje fragmento dalyje yra pridegusios organikos	

Eil. Nr.	R. s. Nr.	Keramikos rūšis	Paviršius lygus	Paviršius sm. grublėtas	Paviršius st. grublėtas	Išlikusi indo dalis	Datavimas (a)	Ornamentuota, puošyba	Fragmento storis mm		Fragmento dydis mm		Angos skersmuo (mm)	Dugno skersmuo (mm)	Molio spalva		Priemaišos				Perkasos Nr.	Kvadratas	Gylis (m)	Svoris (g)	Pastabos
									min	max	plotis (max)	ilgis (max)			ruda, rausva	pilka, juoda	Dydis	Smėlis	Granitas	Kieklis					
2157	2157	gr.			x	dugnelis	II-VI		7,5	13,5	43,5	57,5		220	x		s		x	d	7	A3	0,4-0,6	28	išorinė dalis nutrupėjusi, tačiau dalis jungiasis su R. s. Nr. 2156, todėl aišku, kad ir šis fragmentas yra grublėtosios keramikos fragmentas
2158	2158	gr.			x	dugnelis	II-VI		11,5	12,5	32	43,5		180	x		s		x	d	7	A3	0,4-0,6	20	
2159	2159	gn.	x			dugnelis	V	x	9,5	12,5	29	35,5		120	x		v		x	d	7	A3	0,4-0,6	12	sienelės apačia ornamentuota gnaibymo ornamentu
2160	2160	gl.	x			dugnelis	IX-XI		6	7	36,5	45,5		60	x		m	x		v	7	A3	0,4-0,6	14	
2161	2161	l.p.	x			dugnelis	II-IX		4,5	10,5	50,5	60		140	x		m	x		v	7	A3	0,4-0,6	20	
2162	2162	gn.	x			sienelė	V	x	8,5	10	48	52			x		s		x	v	7	A3	0,4-0,6	26	ornamentuota gnaibymo ornamentu
2163	2163	gn.	x			sienelė	V	x	6,5	10,5	23	30,5			x		v		x	d	7	A3	0,4-0,6	6	
2164	2164	gn.	x			sienelė	V	x	6,5	8,5	20	29			x		v		x	d	7	A3	0,4-0,6	4	
2165	2165	gn.	x			sienelė	V	x	3,5	7	23,5	27,5			x		s		x	v	7	A3	0,4-0,6	2	
2166	2166	gn.	x			sienelė	V	x	8	9,5	18	21,5			x		v		x	v	7	A3	0,4-0,6	2	
2167	2167	gn.	x			sienelė	V	x	3,5	6	16	24,5			x		m		x	d	7	A3	0,4-0,6	2	
2168	2168	gn.	x			sienelė	V	x	7	11,5	33,5	54				x	s		x	v	7	A3	0,4-0,6	16	
2169	2169	l.p.	x			sienelė	II-IX	x	7,5	9,5	22,5	37			x		m		x	m	7	A3	0,4-0,6	6	negilus nago įspaudas išorinėje pusėje
2170	2170	l.p.	x			sienelė	II-IX	x	6,5	8	26	35,5			x		m		x	d	7	A3	0,4-0,6	6	ornamentuotas septyniomis negilėmis paralelių iki 2,5 mm pločio linijomis
2171	2171	gr.			x	sienelė	II-VI		14	17	48	59,5			x		v		x	v	7	A3	0,4-0,6	32	
2172	2172	gr.			x	sienelė	II-VI		4	6,5	36,5	40			x		m		x	m	7	A3	0,4-0,6	10	
2173	2173	gr.			x	sienelė	II-VI		7,5	10	28	45,5			x		v		x	d	7	A3	0,4-0,6	10	
2174	2174	gr.			x	sienelė	II-VI		6,5	12,5	28,5	34,5			x		m		x	v	7	A3	0,4-0,6	8	

Eil. Nr.	R. s. Nr.	Keramikos rūšis	Paviršius lygus	Paviršius sm. grublėtetas	Paviršius st. grublėtetas	Išlikusi indo dalis	Datavimas (a)	Ornamentuota, puošyba	Fragmento storis mm		Fragmento dydis mm		Angos skersmuo (mm)	Dugno skersmuo (mm)	Molio spalva		Priemaišos				Perkasos Nr.	Kvadratas	Gylis (m)	Svoris (g)	Pastabos
									min	max	plotis (max)	ilgis (max)			rūda, rausva	pilka, juoda	Dydis	Smėlis	Granitas	Kiekis					
2175	2175	gr.			x	sienele	II-VI		6,5	11	25	38,5			x		m		x	m	7	A3	0,4-0,6	6	
2176	2176	gr.			x	sienele	II-VI		6	13	26,5	31			x		m	x		v	7	A3	0,4-0,6	6	
2177	2177	gr.			x	sienele	II-VI		7	8,5	21,5	25			x		m		x	m	7	A3	0,4-0,6	6	
2178	2178	gr.			x	sienele	II-VI		1,5	3,5	19,5	21,5			x		m		x	v	7	A3	0,4-0,6	2	
2179	2179	l.p.	x			sienele	II-IX		5,5	9	26,5	30			x		m		x	v	7	A3	0,4-0,6	8	
2180	2180	l.p.	x			sienele	II-IX		6	9,5	35,5	75,5			x		m	x		v	7	A3	0,4-0,6	32	
2181	2181	l.p.	x			sienele	II-IX		7,5	8	26,5	30,5				x	m	x		m	7	A3	0,4-0,6	6	
2182	2182	l.p.	x			sienele	II-IX		9	12,5	32,5	40,5				x	m		x	d	7	A3	0,4-0,6	10	
2183	2183	l.p.	x			sienele	II-IX		5	7,5	24,5	36,5			x		s		x	d	7	A3	0,4-0,6	6	
2184	2184	l.p.	x			sienele	II-IX		6	11,5	39	43,5			x		s		x	v	7	A3	0,4-0,6	18	vidinėje fragmento dalyje yra pridegusios organikos
2185	2185	l.p.	x			sienele	II-IX		8,5	11,5	24,5	38,5			x		v		x	d	7	A3	0,4-0,6	10	
2186	2186	l.p.	x			sienele	II-IX		6,5	9	27,5	33,5			x		v		x	m	7	A3	0,4-0,6	10	
2187	2187	l.p.	x			sienele	II-IX		10,5	11	24,5	29,5			x		v		x	v	7	A3	0,4-0,6	6	
2188	2188	l.p.	x			sienele	II-IX		6,5	10,5	27	31,5			x		m		x	m	7	A3	0,4-0,6	8	
2189	2189	l.p.	x			sienele	II-IX		5,5	7	23,5	31,5				x	m		x	d	7	A3	0,4-0,6	6	
2190	2190	l.p.	x			sienele	II-IX		5	8,5	23,5	32			x		m		x	m	7	A3	0,4-0,6	6	
2191	2191	l.p.	x			sienele	II-IX		9,5	10,5	20	27,5			x		s		x	m	7	A3	0,4-0,6	6	
2192	2192	l.p.	x			sienele	II-IX		5	7,5	27,5	42,5			x		v		x	d	7	A3	0,4-0,6	8	
2193	2193	l.p.	x			sienele	II-IX		9	12,5	23,5	25,5			x		s		x	d	7	A3	0,4-0,6	4	
2194	2194	l.p.	x			sienele	II-IX		6	9	30	32,5			x		v		x	d	7	A3	0,4-0,6	8	
2195	2195	l.p.	x			sienele	II-IX		6,5	9	24,5	26,5			x		s		x	d	7	A3	0,4-0,6	4	
2196	2196	l.p.	x			sienele	II-IX		8	10	27	35			x		s		x	d	7	A3	0,4-0,6	8	
2197	2197	l.p.	x			sienele	II-IX		3,5	5,5	22,5	29,5				x	m	x		m	7	A3	0,4-0,6	4	
2198	2198	l.p.	x			sienele	II-IX		7,5	13,5	20,5	23,5			x		m		x	v	7	A3	0,4-0,6	6	
2199	2199	l.p.	x			sienele	II-IX		7,5	8,5	26	39,5				x	m	x		m	7	A3	0,4-0,6	6	
2200	2200	l.p.	x			sienele	II-IX		6	8	21	24,5			x		v		x	d	7	A3	0,4-0,6	4	
2201	2201	l.p.	x			sienele	II-IX		3	8,5	25	27,5			x		m		x	d	7	A3	0,4-0,6	4	

Eil. Nr.	R. s. Nr.	Keramikos rūšis	Paviršius līgus	Paviršius sm. grublētās	Paviršius st. grublētās	Išlikusi ind o dalis	Datavimas (a)	Ornamentuota, puošība	Fragmento storis mm		Fragmento dydis mm		Angos skersmno (mm)	Dugno skersmno (mm)	Molio spalva		Priemaišos				Perkasos Nr.	Kvadratas	Gylis (m)	Svoris (g)	Pastabos	
									min	max	plotis (max)	līgis (max)			rūda, rausva	pilka, juoda	Dydis	Smēlis	Granītas	Klāks						
2202	2202	l.p.	x			sienelē	II-IX		3,5	6,5	28,5	29			x	s		x	d	7	A3	0,4-0,6	4			
2203	2203	l.p.	x			sienelē	II-IX		4	7,5	17,5	25,5			x	s		x	v	7	A3	0,4-0,6	2			
2204	2204	l.p.	x			sienelē	II-IX		5	7,5	21,5	25			x	s		x	m	7	A3	0,4-0,6	4			
2205	2205	l.p.	x			sienelē	II-IX		5,5	6,5	20,5	26			x	v		x	d	7	A3	0,4-0,6	2			
2206	2206	l.p.	x			sienelē	II-IX		7,5	10,5	14	23			x	m	x		v	7	A3	0,4-0,6	2			
2207	2207	l.p.	x			sienelē	II-IX		5	7	21,5	23,5			x	m		x	m	7	A3	0,4-0,6	4			
2208	2208	l.p.	x			sienelē	II-IX		8,5	10,5	18,5	25			x	m		x	d	7	A3	0,4-0,6	2			
2209	2209	l.p.	x			sienelē	II-IX		5	7,5	16,5	20			x	m		x	v	7	A3	0,4-0,6	2			
2210	2210	l.p.	x			sienelē	II-IX		2	2,5	16,5	27				x	m	x		m	7	A3	0,4-0,6	2		
2211	2211	l.p.	x			sienelē	II-IX		6,5	10,5	17,5	20			x		m		x	m	7	A3	0,4-0,6	2		
2212	2212	l.p.	x			sienelē	II-IX		5,5	7	13,5	21				x	m		x	m	7	A3	0,4-0,6	2		
2213	2213	l.p.	x			sienelē	II-IX		4	5,5	17	25			x		m		x	m	7	A3	0,4-0,6	4		
2214	2214	l.p.	x			sienelē	II-IX		5,5	6,5	12,5	15,5			x		m		x	v	7	A3	0,4-0,6	1		
2215	2215	l.p.	x			sienelē	II-IX		2	4	16,5	17,5			x		v		x	m	7	A3	0,4-0,6	2		
2216	2216	l.p.	x			sienelē	II-IX		5	7,5	16	18,5			x		m		x	v	7	A3	0,4-0,6	2		
2217	2217	l.p.	x			sienelē	II-IX		3	7,5	17	17,5			x		s		x	d	7	A3	0,4-0,6	2		
2218	2218	l.p.	x			sienelē			3,5	4	13,5	17,5			x		m		x	m	7	A3	0,4-0,6	2		
2219	2219					sienelē			2	4	29,5	41,5				x	m	x		d	7	A3	0,4-0,6	4	išorinē dalis nutrupējusi	
2220	2220					sienelē			1,5	5,5	41,5	42				x	m	x		d	7	A3	0,4-0,6	6		
2221	2221					sienelē			3,5	8	23	24,5			x		s		x	m	7	A3	0,4-0,6	2		
2222	2222					sienelē			2,5	4,5	17,5	21				x	m		x	m	7	A3	0,4-0,6	2		
2223	2223					sienelē			4,5	6	15	17,5			x		v		x	v	7	A3	0,4-0,6	1		
2224	2224					sienelē			4	6,5	10	16,5				x	s		x	m	7	A3	0,4-0,6	1		
2225	2225	gr.			x	peteliai	II-IV		3,5	12	24	25,5			x		v		x	v	7	A1	0,6-1,0	6		
2226	2226	l.p.	x			peteliai	II-IX		3	6	18	25			x		m		x	m	7	A1	0,8-0,9	2		
2227	2227	l.p.	x			pakraštēlis	II-IX		4	7,5	46,5	56	180			x	m		x	v	7	A1	0,8-0,9	21		
2228	2228	l.p.	x			peteliai	II-IX		2	4,5	19	2			x		m	x		d	7	A1	0,8-1,0	2		

Eil. Nr.	R. s. Nr.	Keramikos rūšis	Paviršius lygus	Paviršius sm. grublėtas	Paviršius st. grublėtas	Iškilius indo dalis	Datavimas (a)	Ornamentuota, puošyba	Fragmento storis mm		Fragmento dydis mm		Angos skersmuo (mm)	Dugno skersmuo (mm)	Molio spalva		Priemaišos				Perkasos Nr.	Kvadratas	Gylis (m)	Svoris (g)	Pastabos
									min	max	plotis (max)	ilgis (max)			rūda, rausva	pilka, juoda	Dydis	Smėlis	Granitas	Kieklis					
2229	2229	l.p.	x			pakraštėlis	II-IX		1	4	14	20	140		x		m	x		v	7	A1	0,8-1,0	2	
2230	2230	l.p.	x			pakraštėlis	II-IX		3	6	19	20	200		x		m	x		v	7	A1	0,8-1,0	3	
2231	2231	gr.		x		pakraštėlis	IV-VIII		2	7	25	27	180			x	v		x	d	7	A1	0,8-1,0	6	
2232	2232	l.p.	x			peteliai	II-IX		6	10	23	30			x		m	x		m	7	A1	0,8-1,0	5	gnaibymo ornamentas
2233	2233	l.p.	x			pakraštėlis	II-IX		2,5	6	28	40	180			x	v		x	v	7	A1	0,8-1,0	8	
2234	2234	l.p.	x			pakraštėlis	II-IX		3,5	5	34	38,5	180			x	m		x	v	7	A1	0,8-1,0	9	
2235	2235	l.p.	x			pakraštėlis	II-IX		5	8	32	35	180		x		s		x	v	7	A1	0,8-1,0	14	
2236	2236	l.p.	x			pakraštėlis	II-IX		6	7	36	42	200		x		m	x		v	7	A1	0,8-1,0	15	
2237	2237	l.p.	x			pakraštėlis	II-IX		3	7	27	56	140		x		m		x	v	7	A1	0,8-1,0	16	
2238	2238	l.p.	x			priedugnis	II-IX		7	9	42	48		100		x	m		x	m	7	A1	0,8-1,0	20	
2239	2239	gr.		x		pakraštėlis	IV-VIII		7	11	39	44	160		x		m		x	v	7	A1	0,8-1,0	24	
2240	2240	l.p.	x			priedugnis	II-IX		3	11	44	56		60	x		m		x	d	7	A1	0,8-1,0	35	
2241	2241	l.p.	x			pakraštėlis	II-IX		5	10	46	57	220		x		v		x	v	7	A1	0,8-1,0	36	ornamentuota iškilium vingiuotu ornamentu
2242	2242	l.p.	x			priedugnis	II-IX		3	7	56	82		100		x	m		x	m	7	A1	0,8-1,0	44	
2243	2243	l.p.	x			pakraštėlis	II-IX		6	7	12	16	160		x		m	x		m	7	A1	0,9-1,0	2	
2244	2244	l.p.	x			pakraštėlis	II-IX		6	8	29	35	200			x	m		x	m	7	A1	0,9-1,0	9	
2245	2245	gr.		x		peteliai	IV-VIII		5	9	25	33				x	m		x	m	7	A1	0,9-1,0	9	
2246	2246	ap.	x			peteliai	IX-XI		4	8	31,5	49				x	m		x	m	7	A1	0,9-1,0	15	
2247	2247	gr.		x		pakraštėlis	IV-VIII		6	10	36	38	200			x	s		x	d	7	A1	0,9-1,0	16	
2248	2248	gr.		x		dugnelis	IV-VIII		7	11	31	45		140	x		s		x	d	7	A1	0,9-1,0	24	
2249	2249	gr.		x		dugnelis	IV-VIII		10	15	34	53		120		x	v		x	d	7	A1	0,9-1,0	32	
2250	2250	gr.		x		peteliai	IV-VIII		6	10	71	94			x		v		x	d	7	A1	0,9-1,0	78	
2251	2251	gr.		x		pakraštėlis	IV-VIII		3	6	24	28	120		x		m		x	d	7	A2	0,6-0,8	6	
2252	2252	gr.		x		peteliai	IV-VIII		5	8	34	37			x		s		x	v	7	A2	0,6-0,8	13	
2253	2253	l.p.	x			pakraštėlis	II-IX		4	6	19	22	140			x	v		x	v	7	A2	0,7	3	
2254	2254	l.p.	x			priedugnis	II-IX		5	7	20	24		160		x	v		x	v	7	A2	0,7	4	
2255	2255	l.p.	x			priedugnis	II-IX		5	8	18	20		100		x	m		x	v	7	A2	0,7	4	

Eil. Nr.	R. s. Nr.	Keramikos rūšis	Paviršius lygus	Paviršius sm. grublėtas	Paviršius st. grublėtas	Išlikusi indo dalis	Datavimas (a)	Ornamentuota, puošyba	Fragmento storis mm		Fragmento dydis mm		Angos skersmuo (mm)	Dugno skersmuo (mm)	Molio spalva		Priemaišos				Perkasos Nr.	Kvadratas	Gylis (m)	Svoris (g)	Pastabos
									min	max	plotis (max)	ilgis (max)			rūda, rausva	pilka, juoda	Dydis	Smėlis	Granitas	Kiekis					
2256	2256	l.p.	x			pakraštėlis	II-IX		4	6	26	29	140		x		m		x	d	7	A2	0,7	4	
2257	2257	l.p.	x			pakraštėlis	II-IX		3	6	16	26	140			x	m		x	v	7	A2	0,7	4	
2258	2258	gr.		x		pakraštėlis	IV-VIII		3	8	28	35	200		x	m		x	v	7	A2	0,7	6		
2259	2259	l.p.	x			pakraštėlis	II-IX		3	8	35	35	160		x	m		x	v	7	A2	0,7	12		
2260	2260	gr.		x		peteliai	IV-VIII		5	9	34	37			x	s		x	v	7	A2	0,7	14		
2261	2261	gr.		x		priedugnis	IV-VIII		7	10	37	57		120	x		v		x	v	7	A2	0,7	28	
2262	2262	gr.		x		pakraštėlis	IV-VIII		6	9	38	61	240			x	m		x	m	7	A2	0,7	28	
2263	2263	gr.		x		dugnelis	IV-VIII		5	15	45	56	140		x		s		x	d	7	A2	0,7	29	
2264	2264	gr.		x		pakraštėlis	IV-VIII		6	14	45	48	220		x		d		x	v	7	A2	0,7	31	
2265	2265	gr.		x		pakraštėlis	IV-VIII		5	10	56	70	140		x		v		x	d	7	A2	0,7	33	
2266	2266	gr.		x		pakraštėlis	IV-VIII		5	10	64	85	180			x	v		x	d	7	A2	0,7	68	
2267	2267	l.p.	x			pakraštėlis	II-IX		4	9	18	26	60		x		m		x	m	7	A2	0,8-0,9	5	
2268	2268	gr.		x		priedugnis	IV-VIII		1	6	15	30		80	x		m		x	m	7	A2	0,8-0,9	4	
2269	2269	l.p.	x			pakraštėlis	II-IX		2	6	29	31	200		x		m		x	v	7	A2	0,8-0,9	7	
2270	2270	ap.	x			pakraštėlis	IX-XI		3	7	24	39	140			x	m		x	m	7	A2	0,8-0,9	8	
2271	2271	gr.		x		priedugnis	IV-VIII		3	8	18	23		100	x		m		x	v	7	A2	0,8-0,9	8	
2272	2272	l.p.	x			priedugnis	II-IX		5	9	34	40		120		x	m		x	m	7	A2	0,8-0,9	13	
2273	2273	gr.		x		pakraštėlis	IV-VIII		5	7	28	49	180			x	m		x	m	7	A2	0,8-0,9	13	
2274	2274	gr.		x		pakraštėlis	IV-VIII		5	9	42	55	200			x	v		x	d	7	A2	0,8-0,9	25	
2275	2275	gr.		x		peteliai	IV-VIII		6	10	49	49				x	v		x	d	7	A2	0,8-0,9	27	
2276	2276	l.p.	x			priedugnis	II-IX		7	10	55	56		80		x	m		x	d	7	A2	0,8-0,9	27	
2277	2277	l.p.	x			pakraštėlis	II-IX		6	10	51	62	240		x		v		x	d	7	A2	0,8-0,9	35	
2278	2278	l.p.	x			priedugnis	II-IX		6	15	47	66		80		x	m		x	v	7	A2	0,8-0,9	42	
2279	2279	l.p.	x			pakraštėlis	II-IX		5	7	15	23	140		x		m		x	v	7	A2	0,8-1,0	3	
2280	2280	l.p.	x			pakraštėlis	II-IX		3	5	20	22	100			x	m		x	m	7	A2	0,8-1,0	4	
2281	2281	gr.		x		priedugnis	IV-VIII		7	9	18	21		100	x		m		x	v	7	A2	0,8-1,0	4	
2282	2282	l.p.	x			peteliai	II-IX		3	8	22	35			x		m	x		v	7	A2	0,8-1,0	5	

Eil. Nr.	R. s. Nr.	Keramikos rūšis	Paviršius lygus	Paviršius sm. grublėtats	Paviršius st. grublėtats	Išlikusi indo dalis	Datavimas (a)	Ornamentuota, puošyba	Fragmento storis mm		Fragmento dydis mm		Angos skersmuo (mm)	Dugno skersmuo (mm)	Molio spalva		Priemaišos				Perkamos Nr.	Kvadratas	Gylis (m)	Svoris (g)	Pastabos
									min	max	plotis (max)	ilgis (max)			rudas, rausvas	pilka, juoda	Dydis	Smėlis	Granitas	Kiekis					
2283	2283	l.p.	x			priedugnis	II-IX		7	10	33	42		80	x		v		x	d	7	A2	0,8-1,0	10	
2284	2284	gr.		x		pakraštėlis	IV-VIII		7	9	31	39	240			x	v		x	d	7	A2	0,8-1,0	12	
2285	2285	gr.		x		priedugnis	IV-VIII		7	17	43	53		140	x		m		x	d	7	A2	0,8-1,0	29	
2286	2286	l.p.	x			dugnelis	II-IX		7	16	45	55		80	x		m		x	m	7	A2	0,8-1,0	45	
2287	2287	l.p.	x			pakraštėlis	II-IX		6	12	61	61	180			x	m		x	m	7	A2	0,8-1,0	63	
2288	2288	l.p.	x			pakraštėlis	II-IX		4	5	18	28	100			x	m		x	m	7	A2	1	4	
2289	2289	l.p.	x			pakraštėlis	II-IX		6	6	22	23	180			x	m		x	m	7	A2	1	5	
2290	2290	l.p.	x			peteliai	II-IX		4	8	26	32			x		v		x	d	7	A2	1	7	
2291	2291	l.p.	x			pakraštėlis	II-IX		5	8	22	34	160			x	m		x	v	7	A2	1	9	
2292	2292	l.p.	x			dugnelis	II-IX		4	15	25	34	100		x		m		x	m	7	A2	1	9	
2293	2293	l.p.	x			priedugnis	II-IX		5	8	31	37		80		x	m		x	m	7	A2	1	13	
2294	2294	l.p.	x			priedugnis	II-IX		5	12	26	40		80	x		m	x		v	7	A2	1	17	
2295	2295	l.p.	x			pakraštėlis	II-IX		7	10	62	85	240		x		v		x	v	7	A2	1	60	pakraštėlio viršus banguotas
2296	2296	l.p.	x			dugnelis	II-IX		1	10	22	40		60	x		v		x	v	7	A3	0,8-0,9	6	
2297	2297	l.p.	x			dugnelis	II-IX		5	9	30	35		100		x	m		x	d	7	A3	0,8-0,9	8	
2298	2298	l.p.	x			peteliai	II-IX		2	8	30	39			x		v		x	d	7	A3	0,8-0,9	8	
2299	2299	l.p.	x			priedugnis	II-IX		6	12	21	36		120	x		s		x	d	7	A3	0,8-0,9	8	
2300	2300	l.p.	x			pakraštėlis	II-IX		5	9	39	40	120		x		m	x		d	7	A3	0,8-0,9	8	
2301	2301	l.p.	x			pakraštėlis	II-IX		4	8	35	36	140			x	m		x	d	7	A3	0,8-0,9	10	
2302	2302	gr.		x		pakraštėlis	IV-VIII		6	10	36	40	180		x		v		x	d	7	A3	0,8-0,9	13	
2303	2303	l.p.	x			peteliai	II-IX		3	7	34	41				x	m		x	d	7	A3	0,8-0,9	12	
2304	2304	gr.		x		pakraštėlis	IV-VIII		5	9	41	45	180			x	s		x	d	7	A3	0,8-0,9	18	
2305	2305	l.p.	x			pakraštėlis	II-IX		4	7	33	34	100		x		m	x		d	7	A3	0,8-1,0	10	
2306	2306	l.p.	x			dugnelis	II-IX		3	10	31	44		100		x	m	x		v	7	A3	0,8-1,0	10	
2307	2307	l.p.	x			peteliai	II-IX		7	12	20	34			x		v		x	d	7	A3	0,8-1,0	15	
2308	2308	l.p.	x			peteliai	II-IX		4	9	24	28				x	m		x	d	7	A3	0,9-1,0	6	
2309	2309	l.p.	x			peteliai	II-IX		5	6	36	47			x		s		x	v	7	A3	0,9-1,0	10	

Eil. Nr.	R. s. Nr.	Keramikos rūšis	Paviršius lygus	Paviršius sm. grublėtas	Paviršius st. grublėtas	Išlikusi indo dalis	Datavimas (a)	Ornamentuota, puošyba	Fragmento storis mm		Fragmento dydis mm		Angos skersmuo (mm)	Dugno skersmuo (mm)	Molio spalva		Priemaišos				Perkasos Nr.	Kvadratas	Gylis (m)	Svoris (g)	Pastabos
									min	max	plotis (max)	ilgis (max)			rūda, rausva	pilka, juoda	Dydis	Smėlis	Granitas	Kiekis					
2310	2310	l.p.	x			pakraštėlis	II-IX		4	7	35	37	120		x	m		x	d	7	A3	0,9-1,0	10		
2311	2311	l.p.	x			pakraštėlis	II-IX		5	6	37	39			x	m		x	d	7	A3	0,9-1,0	14		
2312	2312	l.p.	x			pakraštėlis	II-IX		5	10	44	69	140		x	m		x	v	7	A3	0,9-1,0	35		
2313	2313	l.p.	x			pakraštėlis	II-IX		7	4	13	19	140		x		s	x	v	7	A3	1,2-1,4	1		
2314	2314	l.p.	x			pakraštėlis	II-IX		5	7	19	20	160		x		s	x	m	7	A3	1,2-1,4	2	pakraštėlio viršus banguotas	
2315	2315	l.p.	x			pakraštėlis	II-IX		4	7	15	23	180		x		m	x	m	7	A3	1,2-1,4	3		
2316	2316	l.p.	x			priedugnis	II-IX		3	10	24	25		120	x		m	x	v	7	A3	1,2-1,4	5		
2317	2317	l.p.	x			pakraštėlis	II-IX		5	7	31	33	200		x		v	x	v	7	A3	1,2-1,4	8		
2318	2318	l.p.	x			dugnelis	II-IX		4	8	23	41		100	x		m	x	d	7	A3	1,2-1,4	10		
2319	2319	l.p.	x			priedugnis	II-IX		5	10	40	42		60	x		s	x	v	7	A3	1,2-1,4	24		
2320	2320	l.p.	x			dugnelis	II-IX		4	8	20	21		100	x		v	x	m	7	A4	0,6-0,8	7		
2321	2321	a.p.	x			peteliai	IX-XI		4	9	22	25				x	m	x	d	7	A4	0,6-0,8	7		
2322	2322	l.p.	x			pakraštėlis	II-IX		8	10	39	46	160		x		m	x	d	7	A4	0,6-0,8	31		
2323	2323	l.p.	x			pakraštėlis	II-IX		3	6	17	22	180		x		m	x	v	7	A4	0,8-0,9	4		
2324	2324	l.p.	x			pakraštėlis	II-IX		3	8	24	31	160			x	m	x	m	7	A4	0,8-0,9	4		
2325	2325	l.p.	x			pakraštėlis	II-IX		5	11	39	25	120		x		m	x	v	7	A4	0,8-0,9	12		
2326	2326	l.p.	x			dugnelis	II-IX		11	18	24	40		120	x		v	x	v	7	A4	0,8-0,9	13		
2327	2327	l.p.	x			priedugnis	II-IX		9	12	22	34		80	x		s	x	d	7	A4	0,8-0,9	13		
2328	2328	l.p.	x			dugnelis	II-IX		5	15	36	51		140	x		v	x	d	7	A4	0,8-0,9	27		
2329	2329	a.p.	x			pakraštėlis	IX-XI		2,5	3,5	15	18	120			x	m	x	m	7	A4	0,9-1,0	1		
2330	2330	l.p.	x			pakraštėlis	II-IX		4	5	28	31	100			x	m	x	v	7	A4	0,9-1,0	5		
2331	2331	l.p.	x			pakraštėlis	II-IX		6	10	40	50	200			x	m	x	d	7	A4	0,9-1,0	18		
2332	2332	l.p.	x			pakraštėlis	II-IX		3	5	18	27	180			x	m	x	v	7	A4	1,0-1,1	3		
2333	2333	l.p.	x			pakraštėlis	II-IX		6	10	41	44	180			x	s	x	d	7	A4	1,0-1,1	22		
2334	2334	gr.		x		pakraštėlis	IV-VIII		4	7	23	30	140			x	m	x	m	7	A5	0,4-0,6	6		
2335	2335	l.p.	x			peteliai	II-IX		4	8	33	42			x		s	x	v	7	A5	0,4-0,6	13		
2336	2336	gr.		x		pakraštėlis	IV-VIII		6	9	28	38	160			x	s	x	d	7	A5	0,4-0,6	14		

Eil. Nr.	R. s. Nr.	Keramikos rūšis	Paviršius lygus	Paviršius sm. grublėtas	Paviršius st. grublėtas	Išlikusi indo dalis	Datavimas (a)	Ornamentuota, puošyba	Fragmento storis mm		Fragmento dydis mm		Angos skersmuo (mm)	Dugno skersmuo (mm)	Molio spalva		Priemaišos			Perkasos Nr.	Kvadratas	Gylis (m)	Svoris (g)	Pastabos	
									min	max	plotis (max)	ilgis (max)			ruda, rausva	pilka, juoda	Dydis	Smelis	Granitas						Kiekis
2337	2337	l.p.	x			pakraštėlis	II-IX		5	8	39	47	100		x	m		x	m	7	A5	0,4-0,6	14		
2338	2338	l.p.	x			priedugnįs	II-IX		5	8	37	50		60	x	m	x		d	7	A5	0,4-0,6	15		
2339	2339	l.p.	x			dugnelis	II-IX		5	11	31	41		60	x	m	x		m	7	A5	0,4-0,6	17		
2340	2340	l.p.	x			priedugnįs	II-IX		7	10	35	45		80	x	m	x		d	7	A5	0,4-0,6	20		
2341	2341	gr.		x		priedugnįs	IV-VIII		7	12	39	54		100	x	v		x	d	7	A5	0,6	38		
2342	2342	gr.		x		pakraštėlis	IV-VIII		2	6	21	25	100			x	v		x	v	7	A5	0,6-0,8	4	
2343	2343	l.p.	x			pakraštėlis	II-IX		5	7	23	25	160		x	m	x		d	7	A5	0,6-0,8	5		
2344	2344	l.p.	x			priedugnįs	II-IX		7	9	25	32		140	x	m		x	d	7	A5	0,6-0,8	8		
2345	2345	l.p.	x			pakraštėlis	II-IX		4	7	32	35	160		x	v		x	m	7	A5	0,6-0,8	10	pakraštėlio viršus banguotas	
2346	2346	l.p.	x			peteliai	II-IX		6	9	29	41			x	v		x	v	7	A5	0,6-0,8	11		
2347	2347	gr.		x		pakraštėlis	IV-VIII		7	12	29	34	60		x	m	x		v	7	A5	0,6-0,8	11	paviršius ornamentuotas įspaudėliais	
2348	2348	l.p.	x			peteliai	II-IX		3	9	31	47			x	v		x	d	7	A5	0,6-0,8	13		
2349	2349	l.p.	x			pakraštėlis	II-IX		3	7	31	44	140			x	m		x	d	7	A5	0,6-0,8	13	
2350	2350	l.p.	x			pakraštėlis	II-IX		6	8	40	47	120			x	m	x		d	7	A5	0,6-0,8	19	
2351	2351	gr.		x		pakraštėlis	IV-VIII		4	8	46	55	180		x	v		x	d	7	A5	0,6-0,8	20	pakraštėlio viršus banguotas	
2352	2352	l.p.	x			pakraštėlis	II-IX		6	9	43	48	200			x	m		x	d	7	A5	0,6-0,8	21	
2353	2353	l.p.	x			pakraštėlis	II-IX		4	5	12	15	140		x	m	x		v	7	A5	0,8-0,9	1		
2354	2354	l.p.	x			pakraštėlis	II-IX		5	8	37	59	180		x	v		x	v	7	A5	0,8-0,9	20		
2355	2355	l.p.	x			pakraštėlis	II-IX		5	7	16	21	100			x	v		x	v	7	A6	0,6-0,8	2	
2356	2356	l.p.	x			pakraštėlis	II-IX		2	5	21	24	160		x	m	x		v	7	A6	0,6-0,8	3		
2357	2357	gr.		x		pakraštėlis	IV-VIII		4	5	20	28	160			x	m		x	d	7	A6	0,6-0,8	4	
2358	2358	l.p.	x			pakraštėlis	II-IX		3	12	29	34	200		x	m		x	d	7	A6	0,6-0,8	10		
2359	2359	l.p.	x			dugnelis	II-IX		6	9	45	52		100	x	d		x	v	7	A6	0,6-0,8	22		
2360	2360	l.p.	x			pakraštėlis	II-IX		3	4	10	13	180			x	m		x	m	7	A6	0,8-1,0	1	
2361	2361	l.p.	x			pakraštėlis	II-IX		7	7	11	13	160			x	m		x	m	7	A6	0,8-1,0	1	
2362	2362	l.p.	x			pakraštėlis	II-IX		4	8	19	22	180			x	m		x	d	7	A6	0,8-1,0	1	
2363	2363	l.p.	x			pakraštėlis	II-IX		7	7	20	22	180		x	v		x	m	7	A6	0,8-1,0	3		

Eil. Nr.	R. s. Nr.	Keramikos rūšis	Paviršius lygus	Paviršius sm. grublėtas	Paviršius st. grublėtas	Išlikusi ind. dalis	Datavimas (a)	Ornamentuota, puošyba	Fragmento storis mm		Fragmento dydis mm		Angos skersmuo (mm)	Dugno skersmuo (mm)	Molio spalva		Priemaišos			Perkasos Nr.	Kvadratas	Gylis (m)	Svoris (g)	Pastabos	
									min	max	plotis (max)	ilgis (max)			ruda, rausva	pilka, juoda	Dydis	Smėlis	Granitas						Kiekis
2364	2364	l.p.	x			dugnelis	II-IX		3	6	15	37		100	x		v		x	v	7	A6	0,8-1,0	5	
2365	2365	gr.		x		priedugnis	IV-VIII		3	7	33	48		160	x		v		x	v	7	A6	0,8-1,0	10	
2366	2366	a.p.	x			pakraštėlis	IX-XI		7	9	27	40	180			x	m		x	v	7	A6	0,8-1,0	11	
2367	2367	a.p.	x			peteliai	IX-XI		6	9	39	45				x	m		x	d	7	A6	0,8-1,0	12	
2368	2368	a.p.	x			pakraštėlis	IX-XI		6	9	32	38	180			x	m		x	v	7	A6	0,8-1,0	18	
2369	2369	l.p.	x			pakraštėlis	II-IX		4	9	36	55	140			x	m		x	d	7	A6	0,8-1,0	19	
2370	2370	gr.	x			pakraštėlis	IV-VIII		7	13	48	53	180		x		v		x	v	7	A6	0,8-1,0	31	
2371	2371	l.p.	x			pakraštėlis	II-IX		6	11	44	69	200		x		v		x	d	7	A6	0,8-1,0	34	
2372	2372	gr.		x		pakraštėlis	IV-VIII		7	10	42	59	220			x	v		x	d	7	A6	0,8-1,0	33	
2373	2373	l.p.	x			pakraštėlis	II-IX		3	4	20	20	140		x		m	x		v	7	A7	0,6-0,8	2	
2374	2374	l.p.	x			dugnelis	II-IX		4	6	12	26		60		x	m		x	m	7	A7	0,6-0,8	3	
2375	2375	l.p.	x			pakraštėlis	II-IX		3	4	25	30	160		x		m	x		m	7	A7	0,6-0,8	3	
2376	2376	l.p.	x			pakraštėlis	II-IX		5	8	21	26	160		x		v		x	m	7	A7	0,6-0,8	5	
2377	2377	a.p.	x			pakraštėlis	IX-XI		5	7	28	37	140			x	m		x	v	7	A7	0,6-0,8	8	
2378	2378	l.p.	x			pakraštėlis	II-IX		5	9	28	45	220			x	m		x	d	7	A7	0,6-0,8	13	
2379	2379	l.p.	x			pakraštėlis	II-IX		8	10	32	36	140			x	m		x	v	7	A7	0,6-0,8	10	
2380	2380	l.p.	x			pakraštėlis	II-IX		6	8	36	38	160		x		m		x	v	7	A7	0,6-0,8	15	
2381	2381	l.p.	x			pakraštėlis	II-IX		7	10	31	44	220			x	m		x	d	7	A7	0,6-0,8	14	
2382	2382	l.p.	x			dugnelis	II-IX		9	12	25	39		140		x	v		x	v	7	A7	0,6-0,8	17	
2383	2383	l.p.	x			priedugnis	II-IX		6	14	29	60		120	x		v		x	d	7	A7	0,6-0,8	33	
2384	2384	gr.	x			pakraštėlis	IV-VIII		4	7	34	45	220		x		m		x	v	7	A8	0,5-0,7	11	
2385	2385	l.p.	x			priedugnis	II-IX		4	11	30	55		140	x		m		x	v	7	A8	0,5-0,7	29	
2386	2386	l.p.	x			pakraštėlis	II-IX		7	11	53	55	200		x		m		x	m	7	A8	0,5-0,7	31	
2387	2387	l.p.	x			priedugnis	II-IX		6	14	29	35		100		x	m		x	d	7	B1	1,0-1,2	11	
2388	2388	gr.		x		priedugnis	IV-VIII		6	15	31	54		80	x		v		x	v	7	B1	1,2-1,4	21	
2389	2389	gr.		x		priedugnis	IV-VIII		3	9	15	23		80		x	v		x	v	7	B2	1	3	
2390	2390	l.p.	x			pakraštėlis	II-IX		5	7	21	30	180		x		v		x	d	7	B2	1	5	

Eil. Nr.	R. s. Nr.	Keramikos rūšis	Paviršius lygus	Paviršius sm. grublėtas	Paviršius st. grublėtas	Išlikusi indo dalis	Datavimas (a)	Ornamentuota, puošyba	Fragmento storis mm		Fragmento dydis mm		Angos skersmuo (mm)	Dugno skersmuo (mm)	Molio spalva		Priemaišos			Perkasos Nr.	Kvadratas	Gylis (m)	Svoris (g)	Pastabos	
									min	max	plotis (max)	ilgis (max)			ruda, rausva	pilka, juoda	Dydis	Smelis	Granitas						Kiekis
2391	2391	gr.		x		peteliai	IV-VIII		2	6	53	56			x		v		x	d	7	B2	1,1	24	
2392	2392	l.p.	x			pakraštėlis	II-IX		6	10	29	31	220		x		d		x	m	7	B2	1,0-1,2	9	
2393	2393	l.p.	x			peteliai	II-IX		5	9	29	39			x		v		x	m	7	B2	1,0-1,2	9	
2394	2394	l.p.	x			peteliai	II-IX		4	8	32	34				x	m		x	d	7	B2	1,0-1,2	9	
2395	2395	l.p.	x			pakraštėlis	II-IX		5	10	33	42	200								7	B2	1,0-1,2	14	
2396	2396	l.p.	x			pakraštėlis	II-IX		9	17	77	95	220			x	m		x	d	7	B2	1,0-1,2	130	
2397	2397	l.p.	x			pakraštėlis	II-IX		11	15	69	112	220			x	m		x	d	7	B2	1,0-1,2	142	
2398	2398	l.p.	x			pakraštėlis	II-IX		3	6	23	32	180		x		m		x	d	7	B3	0,8-0,9	6	
2399	2399	l.p.	x			pakraštėlis	II-IX		6	8	21	32	140		x		v		x	d	7	B3	0,8-0,9	7	
2400	2400	l.p.	x			dugnelis	II-IX		16	20	45	69		100		x	m		x	d	7	B3	0,8-0,9	63	
2401	2401	l.p.	x			pakraštėlis	II-IX		3	5	19	24	140			x	m	x		v	7	B3	1,0-1,2	2	
2402	2402	l.p.	x			peteliai	II-IX		4	5	19	22			x		m		x	d	7	B3	1,0-1,2	2	
2403	2403	l.p.	x			pakraštėlis	II-IX		3	5	20	23	180		x		m		x	v	7	B3	1,0-1,2	3	
2404	2404	l.p.	x			pakraštėlis	II-IX		4	5	22	26	200		x		m		x	d	7	B3	1,0-1,2	3	
2405	2405	l.p.	x			peteliai	II-IX		4	6	31	33			x		m		x	v	7	B3	1,0-1,2	6	
2406	2406	l.p.	x			pakraštėlis	II-IX		9	10	16	25		80	x		v		x	v	7	B3	1,0-1,2	7	
2407	2407	l.p.	x			pakraštėlis	II-IX		7	7	26	28	160		x		m		x	v	7	B3	1,0-1,2	7	
2408	2408	l.p.	x			pakraštėlis	II-IX		5	7	25	32	160		x		v		x	v	7	B3	1,0-1,2	9	
2409	2409	gr.		x		pakraštėlis	IV-VIII		6	10	50	40	160		x		m		x	v	7	B3	1,0-1,2	24	
2410	2410	l.p.	x			dugnelis	II-IX		3	6	13	46		140		x	m		x	d	7	B3	1,2	7	
2411	2411	l.p.	x			peteliai	II-IX		6	10	40	41				x	m	x		v	7	B3	1,2	15	
2412	2412	l.p.	x			dugnelis	II-IX		7	16	19	59		100		x	v		x	d	7	B3	1,2	26	
2413	2413	l.p.	x			priedugnis	II-IX		7	10	45	46	120			x	m		x	d	7	B3	1,2	24	
2414	2414	l.p.	x			priedugnis	II-IX		6	12	40	70		160	x		m		x	v	7	B3	1,2	36	
2415	2415	l.p.	x			pakraštėlis	II-IX		5	7	23	23	100		x		m		x	d	7	B4	0,8-1,0	5	
2416	2416	l.p.	x			pakraštėlis	II-IX		3	6	21	29	140		x		m		x	d	7	B4	0,8-1,0	4	
2417	2417	l.p.	x			pakraštėlis	II-IX		5	7	25	30	160		x		v		x	v	7	B4	0,8-1,0	5	

Eil. Nr.	R. s. Nr.	Keramikos rūšis	Paviršius lygus	Paviršius sm. grublėtats	Paviršius st. grublėtats	Išlikusi indo dalis	Datavimas (a)	Ornamentuota, puošyba	Fragmento storis mm		Fragmento dydis mm		Angos skersmuo (mm)	Dugno skersmuo (mm)	Molio spalva		Priemaišos				Perkasos Nr.	Kvadratas	Gylis (m)	Svoris (g)	Pastabos
									min	max	plotis (max)	ilgis (max)			rudai, rausva	pilka, juoda	Dydis	Smėlis	Granitas	Kiekis					
2418	2418	l.p.	x			pakraštėlis	II-IX		3	5	30	42	180		x		m	x		v	7	B4	0,8-1,0	6	
2419	2419	l.p.	x			priedugnis	II-IX		3	12	22	31		100	x		d		x	v	7	B4	0,8-1,0	7	
2420	2420	l.p.	x			peteliai	II-IX		7	10	25	35			x		v		x	v	7	B4	0,8-1,0	8	
2421	2421	l.p.	x			dugnelis	II-IX		8	11	22	26		100		x	m	x		v	7	B4	0,8-1,0	9	
2422	2422	l.p.	x			pakraštėlis	II-IX		4	7	31	38	160			x	m		x	d	7	B4	0,8-1,0	9	
2423	2423	l.p.	x			priedugnis	II-IX		6	14	28	35		80		x	m		x	d	7	B4	0,8-1,0	10	
2424	2424	l.p.	x			peteliai	II-IX		3	7	32	49			x		m		x	v	7	B4	0,8-1,0	13	
2425	2425	l.p.	x			pakraštėlis	II-IX		6	9	36	50	200			x	d		x	v	7	B4	0,8-1,0	17	
2426	2426	gr.	x			pakraštėlis	IV-VIII		6	10	35	45	200		x		m		x	d	7	B4	0,8-1,0	19	
2427	2427	l.p.	x			pakraštėlis	II-IX		6	8	22	25	160		x		m		x	v	7	B4	1,0-1,2	6	
2428	2428	l.p.	x			dugnelis	II-IX		5	11	15	28		100	x		v		x	v	7	B4	1,0-1,2	6	
2429	2429	l.p.	x			dugnelis	II-IX		9	14	18	32	160			x	v		x	v	7	B4	1,0-1,2	7	
2430	2430	l.p.	x			pakraštėlis	II-IX		5	8	26	29	140			x	v		x	v	7	B4	1,0-1,2	7	
2431	2431	a.p.	x			pakraštėlis	IX-XI		5	6	32	34	180			x	m	x		d	7	B4	1,0-1,2	9	
2432	2432	l.p.	x			dugnelis	II-IX		7	10	22	32		100	x		m		x	d	7	B4	1,0-1,2	11	
2433	2433	l.p.	x			priedugnis	II-IX		2	9	31	42		100	x		v		x	v	7	B4	1,0-1,2	11	
2434	2434	l.p.	x			pakraštėlis	II-IX		4	8	30	42	140		x		m	x		v	7	B4	1,0-1,2	12	
2435	2435	l.p.	x			dugnelis	II-IX		6	12	22	44		100		x	v		x	d	7	B4	1,0-1,2	18	
2436	2436	l.p.	x			dugnelis	II-IX		5	6	36	50		180	x		v		x	d	7	B4	1,0-1,2	21	
2437	2437	l.p.	x			priedugnis	II-IX		6	13	40	49		120	x		m		x	d	7	B4	1,0-1,2	24	
2438	2438	l.p.	x			pakraštėlis	II-IX		4	9	56	72	180			x	m		x	d	7	B4	1,0-1,2	32	ornamentuota įspaudėliais
2439	2439	l.p.	x			pakraštėlis	II-IX		7	11	39	55	200		x		v		x	v	7	B4	1,0-1,2	30	
2440	2440	l.p.	x			priedugnis	II-IX		4	15	39	55		160	x		v		x	d	7	B4	1,0-1,2	37	ornamentuota įspaudėliais
2441	2441	l.p.	x			priedugnis	II-IX		3	10	42	55		160	x		m		x	d	7	B4	1,0-1,2	37	
2442	2442	l.p.	x			pakraštėlis	II-IX		5	7	22	52	180		x		v		x	v	7	B4	1,2-1,4	11	
2443	2443	gr.			x	priedugnis	IV-VIII		5	15	78	89		200	x		v		x	d	7	B4	1,2-1,4	166	
2444	2444	l.p.	x			pakraštėlis	II-IX		4	7	25	25	160			x	m	x		d	7	B5	1	5	

Eil. Nr.	R. s. Nr.	Keramikos rūšis	Paviršius lygus	Paviršius sm. grublėtas	Paviršius st. grublėtas	Išlikusi indo dalis	Data/imas (a)	Ornamentuota, puošyba	Fragmento storis mm		Fragmento dydis mm		Angos skersmuo (mm)	Dugno skersmuo (mm)	Molio spalva		Priemaišos			Perkasos Nr.	Kvadratas	Gylis (m)	Svoris (g)	Pastabos	
									min	max	plotis (max)	ilgis (max)			ruda, rausva	pilka, juoda	Dydis	Smėlis	Granitas						Kiekis
2445	2445	l.p.	x			pakraštėlis	II-IX		3	6	28	33	160		x	v		x	m	7	B5	1	6		
2446	2446	gr.		x		peteliai	IV-VIII		5	6	32	48			x	m		x	d	7	B5	1	12		
2447	2447	l.p.	x			priedugnis	II-IX		3	13	36	40	120	x		s		x	d	7	B5	1	19		
2448	2448	l.p.	x			pakraštėlis	II-IX		6	11	36	43	80	x		m		x	v	7	B5	1	20		
2449	2449	gr.			x	pakraštėlis	IV-VIII		5	9	40	53	200	x		s		x	v	7	B5	1	20		
2450	2450	l.p.	x			priedugnis	II-IX		5	13	23	68			x	v		x	d	7	B5	1	22		
2451	2451	l.p.	x			peteliai	II-IX		6	10	42	56				x	v		x	v	7	B5	1	23	
2452	2452	l.p.	x			pakraštėlis	II-IX		4	5	20	33	140			x	m	x		d	7	B5	1,0-1,2	4	
2453	2453	l.p.	x			pakraštėlis	II-IX		8	10	20	28	160		x		v		x	d	7	B5	1,0-1,2	6	
2454	2454	l.p.	x			pakraštėlis	II-IX		4	5	19	28				x	m	x		d	7	B5	1,0-1,2	4	
2455	2455	l.p.	x			priedugnis	II-IX		5	16	20	25	100	x		v		x	d	7	B5	1,0-1,2	10		
2456	2456	l.p.	x			priedugnis	II-IX		9	12	28	37	80	x		m		x	d	7	B5	1,0-1,2	13		
2457	2457	l.p.	x			pakraštėlis	II-IX		7	11	27	43	140		x		v		x	v	7	B5	1,0-1,2	13	
2458	2458	gr.		x		pakraštėlis	IV-VIII		8	10	31	42	180		x		s		x	d	7	B5	1,0-1,2	18	
2459	2459	l.p.	x			priedugnis	II-IX		9	14	29	40	120	x		v		x	d	7	B5	1,0-1,2	18		
2460	2460	l.p.	x			pakraštėlis	II-IX		2	8	38	56	180			x	m		x	d	7	B5	1,0-1,2	19	
2461	2461	l.p.	x			pakraštėlis	II-IX		2	6	39	61	180			x	m		x	d	7	B5	1,0-1,2	20	
2462	2462	l.p.	x			dugnelis	II-IX		8	10	33	63	80	x		m		x	d	7	B5	1,0-1,2	24		
2463	2463	l.p.	x			priedugnis	II-IX		8	17	32	41	100	x		v		x	d	7	B5	1,0-1,2	32		
2464	2464	l.p.	x			dugnelis	II-IX		9	14	72	74	90			x	m		x	d	7	B5	1,0-1,2	138	
2465	2465	l.p.	x			peteliai	II-IX		4	6	44	45				x	m		x	d	7	B6	0,8-1,0	20	
2466	2466	l.p.	x			pakraštėlis	II-IX		5	6	23	25	160			x	m	x		d	7	B8	0,5-0,7	5	
2467	2467	l.p.	x			pakraštėlis	II-IX		4	6	45	60	140			x	m		x	d	7	B8	0,5-0,7	19	
2468	2468	l.p.	x			pakraštėlis	II-IX		7	8	25	35	180		x		s		x	d	7	B9	0,5-0,7	8	
2469	2469	l.p.	x			pakraštėlis	II-IX		8	12	30	36	180			x	v		x	d	7	B9	0,5-0,7	17	
2470	2470	l.p.	x			pakraštėlis	II-IX		8	11	50	56	140			x	v		x	d	7	B9	0,5-0,7	39	
2471	2471	gr.		x		pakraštėlis	IV-VIII		5	11	63	73	220		x		v		x	d	7	B9	0,5-0,7	70	

Eil. Nr.	R. s. Nr.	Keramikos rūšis	Paviršius lygus	Paviršius sm. grublėtats	Paviršius st. grublėtats	Išlikusi indo dalis	Datavimas (a)	Ornamentuota, puošyba	Fragmento storis mm		Fragmento dydis mm		Angos skersmuo (mm)	Dugno skersmuo (mm)	Molio spalva		Priemaišos				Perkasos Nr.	Kvadratas	Gylis (m)	Svoris (g)	Pastabos
									min	max	plotis (max)	ilgis (max)			rūda, rausva	pilka, juoda	Dydis	Smėlis	Granitas	Kiekis					
2472	2472	l.p.	x			pakraštėlis	II-IX		5	7	16	39	200		x		m		x	m	7	B10	0,7-0,9	4	
2473	2473	l.p.	x			pakraštėlis	II-IX		5	7	39	49	160		x		m		x	d	7	B10	0,7-0,9	16	
2474	2474	gr.		x		priedugnis	IV-VIII		10	16	50	51		200	x		v		x	d	7	B10	0,7-0,9	38	
2475	2475	l.p.	x			pakraštėlis	II-IX		5	9	60	85	120			x	m		x	v	7	B10	0,7-0,9	47	
2476	2476	l.p.	x			dugnelis	II-IX		5	8	22	29		80	x		m	x		v	7	C2	1,0-1,2	5	
2477	2477	l.p.	x			pakraštėlis	II-IX		6	8	25	32	120		x		m		x	d	7	C2	1,0-1,2	6	
2478	2478	l.p.	x			pakraštėlis	II-IX		7	7	28	36	180			x	v		x	d	7	C2	1,0-1,2	9	
2479	2479	l.p.	x			priedugnis	II-IX		2	12	41	47		80		x	m		x	d	7	C3	1,0-1,2	19	
2480	2480	l.p.	x			pakraštėlis	II-IX		7	9	43	52	160			x	v		x	d	7	C4	1,0-1,2	25	
2481	2481	l.p.	x			pakraštėlis	II-IX		7	10	46	47	200		x		s		x	m	7	C4	1,0-1,2	26	
2482	2482	l.p.	x			pakraštėlis	II-IX		6	9	31	36	180		x		s		x	m	7	C5	1,0-1,2	11	
2483	2483	l.p.	x			dugnelis	II-IX		5	8	30	39		120		x	m		x	d	7	C5	1,0-1,2	19	
2484	2484	l.p.	x			dugnelis	II-IX		3	9	20	34		100		x	m		x	v	7	C7	0,7-0,9	5	
2485	2485	l.p.	x			pakraštėlis	II-IX		6	9	27	29	140		x		m		x	v	7	C7	0,7-0,9	6	
2486	2486	l.p.	x			pakraštėlis	II-IX		6	11	59	70	160			x	m		x	d	7	C8	0,7-0,9	51	
2487	2487	l.p.	x			dugnelis	II-IX		2	5	13	25		60	x		m	x		v	7	C10	0,7-0,9	3	
2488	2488	l.p.	x			peteliai	II-IX		6	8	20	27				x	m		x	m	7	C10	0,7-0,9	3	
2489	2489	l.p.	x			pakraštėlis	II-IX		6	8	25	28	180		x		m		x	v	7	C10	0,7-0,9	6	
2490	2490	l.p.	x			dugnelis	II-IX		8	11	25	41		80		x	m		x	d	7	C10	0,7-0,9	15	
2491	2491	l.p.	x			priedugnis	II-IX		2	19	40	49		80		x	m	x		v	8	A1	1,6-1,8	20	
2492	2492	l.p.	x			peteliai	II-IX		2	8	44	56			x		m		x	d	8	A1	1,6-1,8	20	
2493	2493	l.p.	x			dugnelis	II-IX		7	13	62	87		100	x		m	x		d	8	A1	1,6-1,8	88	
2494	2494	l.p.	x			pakraštėlis	II-IX		4	8	25	30	180		x		v		x	v	8	A-1-4	1	7	
2495	2495	l.p.	x			pakraštėlis	II-IX		4	9	42	43	180		x		m	x		d	8	A-C-1-10	0,0-0,2	18	
2496	2496	l.p.	x			pakraštėlis	II-IX		3	8	27	32	80		x		m	x		v	8	A-C-7-8	1	8	
2497	2497	l.p.	x			pakraštėlis	II-IX		14	18	50	58	200		x		v		x	d	8	A2	1,4-1,6	44	
2498	2498	l.p.	x			pakraštėlis	II-IX		7	7	29	41	180			x	m		x	d	8	A2	1,6-1,8	10	

Eil. Nr.	R. s. Nr.	Keramikos rūšis	Paviršius lygus	Paviršius sm. grublėtats	Paviršius st. grublėtats	Išlikusi indo dalis	Datavimas (a)	Ornamentuota, puošyba	Fragmento storis mm		Fragmento dydis mm		Angos skersmuo (mm)	Dugno skersmuo (mm)	Molio spalva		Priemaišos				Perkasos Nr.	Kvadratas	Gylis (m)	Svoris (g)	Pastabos
									min	max	plotis (max)	ilgis (max)			rudra, rausva	pilka, juoda	Dydis	Smelis	Granitas	Kiekis					
2499	2499	l.p.	x			dugnelis	II-IX		6	9	45	59		100	x	v		x	d	8	A2	1,6-1,8	26		
2500	2500	l.p.	x			pakraštėlis	II-IX		7	10	48	68	180		x		s		x	d	8	A2	1,6-1,8	42	
2501	2501	l.p.	x			pakraštėlis	II-IX		5	8	44	76	160		x		v		x	d	8	A4	1,2-1,4	35	dekoruota įspaudėliais
2502	2502	l.p.	x			pakraštėlis	II-IX		8	11	59	65	200		x		v		x	d	8	A4	1,2-1,4	57	
2503	2503	gr.		x		dugnelis	IV-VIII		10	19	48	96		180	x		v		x	d	8	A4	1,65	97	
2504	2504	gr.		x		pakraštėlis	IV-VIII		6	13	86	117	200		x		v		x	d	8	A4	1,65	129	
2505	2505	gr.		x		pakraštėlis	IV-VIII		9	19	103	114	200		x		v		x	d	8	A4	1,65	296	
2506	2506	gr.		x		pakraštėlis	IV-VIII		10	18	120	158	200		x		v		x	d	8	A4	1,65	409	
2507	2507	l.p.	x			pakraštėlis	II-IX		6	10	44	60	200		x		v		x	d	8	A5	1,2-1,6	33	
2508	2508	l.p.	x			pakraštėlis	II-IX		5	7	30	36	140		x		v		x	v	8	A5	1,6-1,8	9	
2509	2509	l.p.	x			pakraštėlis	II-IX		5	10	38	41	160			x	v		x	v	8	A8	1,2-1,4	14	
2510	2510	l.p.	x			pakraštėlis	II-IX		6	7	34	45	140			x	v		x	v	8	A8	1,2-1,4	14	
2511	2511	l.p.	x			priedugnis	II-IX		4	10	26	60		80	x		m		x	d	8	A8	1,0-1,5	25	
2512	2512	l.p.	x			pakraštėlis	II-IX		8	9	16	39	160		x		v		x	d	8	B1	1,6-1,8	7	
2513	2513	l.p.	x			priedugnis	II-IX		5	8	24	49		100		x	m		x	d	8	B1	1,6-1,8	16	
2514	2514	l.p.	x			priedugnis	II-IX		3	7	34	45		80	x		m		x	d	8	B1	1,6-1,8	17	
2515	2515	l.p.	x			dugnelis	II-IX		6	9	40	70		80		x	m		x	d	8	B1	1,6-1,8	38	
2516	2516	gr.		x		pakraštėlis	IV-VIII		6	7	29	37	100		x		s		x	d	8	B1-2	1,6	13	
2517	2517	gr.		x		priedugnis	IV-VIII		8	8	26	46		100	x		s		x	d	8	B1-2	1,6	17	
2518	2518	gr.		x		pakraštėlis	IV-VIII		9	12	36	53	200		x		s		x	d	8	B1-2	1,6	25	
2519	2519	gr.		x		dugnelis	IV-VIII		15	18	65	90		200	x		s		x	d	8	B1-2	1,6	92	
2520	2520	gr.		x		pakraštėlis	IV-VIII		10	20	100	135	200		x		s		x	d	8	B1-2	1,6	213	
2521	2521	l.p.	x			pakraštėlis	II-IX		7	10	61	72	200			x	v		x	d	8	B3	1,2-1,4	55	
2522	2522	l.p.	x			pakraštėlis	II-IX		7	9	56	70	140			x	m		x	d	8	B3	1,2-1,4	41	
2523	2523	l.p.	x			pakraštėlis	II-IX		6	9	38	60	160			x	v		x	d	8	B3	1,6-1,8	25	
2524	2524	l.p.	x			pakraštėlis	II-IX		10	10	33	40	180		x		m		x	d	8	B4	1,2-1,4	18	
2525	2525	l.p.	x			peteliai	II-IX		9	13	70	73			x		v		x	d	8	B4	1,2-1,4	69	

Eil. Nr.	R. s. Nr.	Keramikos rūšis	Paviršius lygus	Paviršius sm. grublėtas	Paviršius st. grublėtas	Išlikusi indo dalis	Data/imas (a)	Ornamentuota, puošyba	Fragmento storis mm		Fragmento dydis mm		Angos skersmuo (mm)	Dugno skersmuo (mm)	Molio spalva		Priemaišos				Perkasos Nr.	Kvadratas	Gylis (m)	Svoris (g)	Pastabos
									min	max	plotis (max)	ilgis (max)			rudai, rausva	pilka, juoda	Dydis	Smėlis	Granitas	Kiekis					
2526	2526	l.p.	x			priedugnis	II-IX		11	14	30	39		100	x	v		x	v	8	B6	1,4	25		
2527	2527	l.p.	x			priedugnis	II-IX		10	13	48	57		100	x	v		x	v	8	B6	1,4	43		
2528	2528	gr.		x		pakraštėlis	IV-VIII		9	15	75	92	240		x	v		x	d	8	B6	1,4	79		
2529	2529	l.p.	x			dugnelis	II-IX		10	16	62	75		100	x	v		x	v	8	B6	1,4	89		
2530	2530	gr.		x		pakraštėlis	IV-VIII		5	15	90	113	200		x	v		x	d	8	B6	1,4	146		
2531	2531	gr.		x		pakraštėlis	IV-VIII		8	16	99	110	200		x	v		x	d	8	B6	1,4	246		
2532	2532	l.p.	x			priedugnis	II-IX		2	5	14	34		80	x	s		x	v	8	B7	0,8-0,1	4		
2533	2533	gr.		x		pakraštėlis	IV-VIII		7	11	23	30	140		x	m		x	m	8	B7	0,8-0,1	8		
2534	2534	l.p.	x			pakraštėlis	II-IX		7	9	37	43	200		x	m		x	d	8	B7	0,8-0,1	17		
2535	2535	l.p.	x			priedugnis	II-IX		6	11	55	58		100	x	m	x		d	8	B7	0,8-0,1	39		
2536	2536	l.p.	x			peteliai	II-IX		6	10	48	59			x	m		x	d	8	B7	1,4-1,6	26		
2537	2537	l.p.	x			pakraštėlis	II-IX		5	9	52	56	100		x	m	x		d	8	B7	1,4-1,6	35		
2538	2538	l.p.	x			dugnelis	II-IX		3	7	51	93		100		x	v		x	d	8	B7	1,4-1,6	53	
2539	2539	l.p.	x			priedugnis	II-IX		8	8	52	70		100	x	m		x	d	8	B7	1,4-1,6	47		
2540	2540	l.p.	x			priedugnis	II-IX		4	9	67	75		100		x	v		x	d	8	B7	1,4-1,6	66	
2541	2541	l.p.	x			priedugnis	II-IX		5	8	52	87		100		x	v		x	d	8	B7	1,4-1,6	70	
2542	2542	l.p.	x			sienelė	II-IX		5	11	84	90	100	90		x	m	x		d	8	B7	1,4-1,6	136	
2543	2543	l.p.	x			priedugnis	II-IX		6	8	25	50		60	x		m	x		d	8	B8	0,8-0,9	19	
2544	2544	l.p.	x			peteliai	II-IX		4	8	72	75				x	m		x	d	8	B8	1,2-1,4	41	
2545	2545	l.p.	x			dugnelis	II-IX		6	8	54	74		80		x	m		x	d	8	B8	1,2-1,4	72	
2546	2546	l.p.	x			dugnelis	II-IX		6	7	25	40		60		x	m		x	v	8	C1	1,2	25	
2547	2547	l.p.	x			priedugnis	II-IX		3	6	37	37		80		x	m	x		v	8	C1	1,2-1,4	13	
2548	2548	l.p.	x			pakraštėlis	II-IX		5	9	31	41	160		x		m		x	d	8	C1	1,2-1,4	17	
2549	2549	l.p.	x			priedugnis	II-IX		5	10	43	65		80		x	m	x		v	8	C1-3	0,8	33	
2550	2550	l.p.	x			pakraštėlis	II-IX		3	5	22	36	120			x	m	x		v	8	C1-3	0,8	8	
2551	2551	l.p.	x			dugnelis	II-IX		12	14	32	45		100	x		v		x	d	8	C1-8	0,8	29	
2552	2552	l.p.	x			pakraštėlis	II-IX		5	9	28	50	160		x		v		x	v	8	C1-8	0,8	17	

Eil. Nr.	R. s. Nr.	Keramikos rūšis	Paviršius lygus	Paviršius sm. grublētās	Paviršius st. grublētās	Išlikusi indo daļis	Datavimas (a)	Ornamentuota, puošība	Fragmento storis mm		Fragmento dydis mm		Angos skersmno (mm)	Dugno skersmno (mm)	Molio spalva		Priemaišos				Perkases Nr.	Kvadrātas	Gylis (m)	Svoris (g)	Pastabos
									min	max	plotis (max)	ilgis (max)			ruda, rausva	pilka, jūoda	Dydis	Smēlis	Granītas	Kleķis					
2553	2553	l.p.	x			pakraštēlis	II-IX		6	9	66	81	180		x		m		x	d	8	C1-8	0,8	44	
2554	2554	l.p.	x			priedugnis	II-IX		8	9	33	69		60		x	m		x	d	8	C2	1,2-1,4	36	
2555	2555	l.p.	x			dugnelis	II-IX		6	10	50	61		60		x	m		x	d	8	C2	1,2-1,4	101	
2556	2556	gr.		x		pakraštēlis	IV-VIII		7	10	45	58	140		x		s		x	d	8	C2	1,4-1,6	22	
2557	2557	gr.		x		pakraštēlis	IV-VIII		8	11	43	51	140		x		s		x	d	8	C2	1,4-1,6	26	
2558	2558	gr.		x		pakraštēlis	IV-VIII		8	11	45	57	140		x		s		x	d	8	C2	1,4-1,6	33	
2559	2559	gr.		x		pakraštēlis	IV-VIII		8	11	47	68	140		x		s		x	d	8	C2	1,4-1,6	35	
2560	2560	gr.		x		pakraštēlis	IV-VIII		8	10	41	69	140		x		s		x	d	8	C2	1,4-1,6	38	
2561	2561	gr.		x		pakraštēlis	IV-VIII		8	10	41	66	140		x		s		x	d	8	C2	1,4-1,6	42	
2562	2562	gr.		x		pakraštēlis	IV-VIII		8	10	43	74	140		x		s		x	d	8	C2	1,4-1,6	43	
2563	2563	l.p.	x			pakraštēlis	II-IX		7	10	19	44	160		x		v		x	d	8	C3	1,0-1,2	10	
2564	2564	l.p.	x			pakraštēlis	II-IX		5	9	30	32	140		x		v		x	d	8	C3	1,0-1,2	11	dekoruota īspaudēlais
2565	2565	l.p.	x			pakraštēlis	II-IX		5	9	34	37	180			x	m		x	d	8	C3	1,0-1,2	12	
2566	2566	l.p.	x			pakraštēlis	II-IX		5	8	41	46	140		x		v		x	d	8	C3	1,0-1,2	18	
2567	2567	l.p.	x			pakraštēlis	II-IX		10	13	54	60	160			x	m		x	d	8	C3	1,0-1,2	47	
2568	2568	l.p.	x			pakraštēlis	II-IX		4	6	40	42	100		x		m		x	d	8	C3	1,2-1,4	16	
2569	2569	l.p.	x			dugnelis	II-IX		5	18	44	55		80	x		v		x	d	8	C3	1,2-1,4	32	
2570	2570	l.p.	x			dugnelis	II-IX		5	10	62	80		100		x	m	x		v	8	C3	1,4	54	
2571	2571	l.p.	x			pakraštēlis	II-IX		5	9	43	48	160			x	v		x	d	8	C4	1,4-1,6	17	
2572	2572	gr.			x	priedugnis	IV-VIII		5	11	55	61		120	x		s		x	v	8	C4	1,4-1,6	47	
2573	2573	l.p.	x			dugnelis	II-IX		6	15	50	60		120	x		v		x	d	8	C4-8	0,8	49	
2574	2574	a.p.	x			pakraštēlis	IX-XI		3	10	78	80	160			x	m		x	d	8	C4-8	0,8	79	
2575	2575	l.p.	x			pakraštēlis	II-IX		5	8	29	34	160			x	v		x	v	8	C5	1,0-1,2	8	
2576	2576	l.p.	x			pakraštēlis	II-IX		6	11	22	45		60		x	m		x	d	8	C5	1,2-1,4	20	
2577	2577	l.p.	x			pakraštēlis	II-IX		5	5	30	32	140		x		m		x	d	8	C5-6	0,7	7	
2578	2578	l.p.	x			pakraštēlis	II-IX		3	5	38	39	80		x		m	x		v	8	C5-6	0,7	11	
2579	2579	l.p.	x			pakraštēlis	II-IX		4	12	35	37	140		x		v		x	v	8	C5-6	0,7	19	

Eil. Nr.	R. s. Nr.	Keramikos rūšis	Paviršius lygus	Paviršius sm. grublėtas	Paviršius st. grublėtas	Išlikusi indo dalis	Datavimas (a)	Ornamentuota, puošyba	Fragmento storis mm		Fragmento dydis mm		Angos skersmuo (mm)	Dugno skersmuo (mm)	Molio spalva		Priemaišos				Perkasos Nr.	Kvadratas	Gylis (m)	Svoris (g)	Pastabos
									min	max	plotis (max)	ilgis (max)			rūda, rausva	pilka, juoda	Dydis	Smėlis	Granitas	Kiekis					
2580	2580	l.p.	x			pakraštėlis	II-IX		6	11	56	93	140		x	m		x	d	8	C6	0,8-1,0	62		
2581	2581	l.p.	x			priedugnis	II-IX		3	5	17	39		100	x	v		x	v	8	C6-7	0,8	7		
2582	2582	l.p.	x			priedugnis	II-IX		4	9	35	55		140	x	v		x	v	8	C6-7	0,8	19		
2583	2583	l.p.	x			pakraštėlis	II-IX		7	9	30	37	180		x	m		x	d	8	C7	0,8-1,0	15		
2584	2584	l.p.	x			pakraštėlis	II-IX		9	17	40	61	200		x	v		x	d	8	C7	0,8-1,0	37		
2585	2585	l.p.	x			pakraštėlis	II-IX		5	10	55	66	140		x	m	x		d	8	C7	1,2-1,4	40		
2586	2586	l.p.	x			priedugnis	II-IX		8	10	39	78		100	x	m		x	d	8	C7	1,2-1,4	45		
2587	2587	l.p.	x			dugnelis	II-IX		11	14	40	60		80	x	s		x	d	8	C7	1,2-1,4	56		
2588	2588	l.p.	x			sienelė	II-IX		3	5	42	44	80	60		x	v		x	m	8	C8	0,7-0,8	20	
2589	2589	l.p.	x			sienelė	II-IX		3	8	44	55	80	60		x	v		x	m	8	C8	0,7-0,8	32	
2590	2590	l.p.	x			priedugnis	II-IX		7	12	21	34		80		x	m		x	d	9	A-C-1-10	0,0-0,2	12	
2591	2591	l.p.	x			priedugnis	II-IX		5	10	50	53		40		x	v		x	d	9	A-C-1-10	0,0-0,2	28	
2592	2592	l.p.	x			priedugnis	II-IX		9	12	31	46		80	x	s		x	v	9	B1	0,6	22		
2593	2593	gr.			x	dugnelis	IV-VIII		5	13	45	64		140	x	v		x	d	9	B3	0,2-0,4	45		
2594	2594	gr.		x		priedugnis	IV-VIII		3	9	21	68		140	x	v		x	d	9	B3	0,4	27		
2595	2595	l.p.	x			pakraštėlis	II-IX		7	9	38	46	140		x	v		x	d	9	B4	0,2-0,4	19		
2596	2596	l.p.	x			pakraštėlis	II-IX		5	10	44	56	180		x	v		x	d	9	C1	0,4	28		
2597	2597	l.p.	x			pakraštėlis	II-IX		5	9	61	68	120		x	v		x	m	9	C1	0,4	44		
2598	2598	gr.		x		pakraštėlis	IV-VIII		5	10	51	78	180		x	m		x	v	9	C1	0,4	46		
2599	2599	gr.		x		priedugnis	IV-VIII		8	13	60	70		140	x	v		x	d	9	C1	0,4	68		
2600	2600	l.p.	x			pakraštėlis	II-IX		7	10	30	40	100		x	m	x		v	9	C3	0,2-0,4	9		
2601	2601	l.p.	x			pakraštėlis	II-IX		7	9	44	46	100		x	m	x		v	9	C3	0,2-0,4	19		
2602	2602	l.p.	x			priedugnis	II-IX		8	11	42	55		80	x	m	x		v	9	C3	0,2-0,4	23		
2603	2603	l.p.	x			priedugnis	II-IX		8	11	30	50		80	x	m	x		v	9	C3	0,2-0,4	27		
2604	2604	l.p.	x			priedugnis	II-IX		11	14	29	57		120	x	m		x	d	9	C3	0,2-0,4	27		
2605	2605	l.p.	x			peteliai	II-IX		6	9	46	54			x	m	x		v	9	C3	0,2-0,4	23		
2606	2606	gr.			x	pakraštėlis	IV-VIII		7	12	39	80	140		x	m		x	v	9	C5	0,45	47		

Eil. Nr.	R. s. Nr.	Keramikos rūšis	Paviršius lygus	Paviršius sm. grublėtas	Paviršius st. grublėtas	Išlikusi indo dalis	Datavimas (a)	Ornamentuota, puošyba	Fragmento storis mm		Fragmento dydis mm		Angos skersmuo (mm)	Dugno skersmuo (mm)	Molio spalva		Priemaišos					Kvadratas	Gylis (m)	Svoris (g)	Pastabos
									min	max	plotis (max)	ilgis (max)			ruda, rausva	pilka, juoda	Dydis	Smėlis	Granitas	Kiekis	Perkasos Nr.				
2607	2607	gr.			x	pakraštėlis	IV-VIII		6	15	65	69	140		x		m		x	v	9	C5	0,45	82	
2608	2608	gr.			x	pakraštėlis	IV-VIII		6	14	66	76	140		x		m		x	v	9	C5	0,45	92	

Šlako suvestinė lentelė

Perkasa	Kvadratas	Gylis (m)	Skaičius (vnt)	Bendras svoris (g)
4	A2	0,4 - 0,5	1	18
4	A3	0,5 - 0,6	1	220
4	A4	0,5 - 0,6	4	332
4	A5	0,6 - 0,7	7	310
4	A5	0,5 - 0,6	7	267
4	A5	0,7 - 0,8	1	6
4	A5	0,7 - 0,8	8	457
4	A5	0,6 - 0,9	2	23
4	A6	0,5 - 0,6	2	123
4	A6	0,7 - 0,8	4	57
4	A6	0,7 - 0,8	4	100
4	A7	0,6 - 0,7	4	231
4	A7	0,6 - 0,7	4	370
4	A7	0,7 - 0,8	5	551
4	A8	0,5 - 0,6	2	175
4	A9	0,4	1	15
4	B3	0,7 - 0,8	5	66
4	B4	0,7 - 0,8	1	73
4	B4	0,7 - 0,8	1	5
4	B5	0,5 - 0,6	1	90
4	B5	0,7 - 0,8	2	85
4	B5	0,7 - 0,8	1	80
4	B5	0,6 - 0,7	1	13
4	B5	0,7 - 0,8	2	253
4	B6	0,6 - 0,7	2	17
4	B6	0,7 - 0,8	4	500
4	B6	0,7 - 0,8	2	27
4	B7	0,6 - 0,7	3	45
4	C1	0,7 - 0,8	1	30
4	C4	0,7 - 0,8	1	602
4	C4	0,8	1	68
4	C4	0,5 - 0,6	5	263
4	C4	0,6 - 0,7	6	81
4	C4	0,7 - 0,8	2	95
4	C5	0,7 - 0,8	3	1193
4	C5	0,6 - 0,7	10	330
4	C5	0,6 - 0,7	14	422
4	C5	0,7 - 0,8	1	234
4	C5	0,7 - 0,8	9	181
4	C6	0,6 - 0,7	1	83
4	C6	0,5 - 0,6	1	31
4	C6	0,7 - 0,8	3	183
4	C7	0,6 - 0,7	2	179
4	C8	0,5 - 0,6	6	113
4	A4	0,7-0,8	4	509
4	A5	0,7-0,8	2	230
4	B6-9	0,7-0,8	3	84

Perkasa	Kvadratas	Gylis (m)	Skaičius (vnt)	Bendras svoris (g)
4	C5	0,7-0,8	3	234
6	A - B - 7	1,2 - 1,4	15	1419
6	A - C - 1 - 10	0,0 - 0,4	2	127
6	A10	0,7 - 1,0	1	73
6	A10	0,8 - 1,0	3	181
6	A6	0,4 - 0,7	2	23
6	A - C - 1	0,5	1	60
6	B5	0,5 - 0,7	6	305
6	C10	0,5 - 0,7	3	79
6	C1-10	0,6	2	36
6	C3	0,7 - 0,9	3	67
6	C6	0,5 - 0,7	1	27
6	C6 - 9	0,4 - 1,2	1	13
6	C8	0,5 - 0,7	1	18
6	C8	0,5 - 0,7	1	13
6	C9	0,5 - 0,7	1	13
6	C9	0,7 - 1,0	1	11
6	A-C-1-10	išsijoti radiniai	3	89
6	A-C-1-10	išsijoti radiniai	10	55
6	A-C-1-10	0,4-0,6	3	27
6	A3	0,2-0,4	2	12
6	A7	0,2-0,4	1	28
6	B2	0,5-0,7	3	119
6	B3	0,5-0,7	3	151
6	B5	0,5-0,7	1	331
6	B6-9	0,7-1,2	4	305
6	C5	0,5-0,7	9	346
7	A1	0,4-0,6	4	4
7	A2	0,6-0,8	5	48
7	A2	0,8-0,9	7	206
7	A3	0,4-0,6	1	47
7	A3	0,8-0,9	4	69
7	A5	0,6-0,8	5	83
7	A6	0,8-1,0	527	3826
7	B1	1,2-1,4	1	91
7	B2	1,0-1,2	6	118
7	B3	0,8-0,9	1	88
7	B3	0,8-1,0	2	71
7	B3	1,0-1,2	9	215
7	B4	1,0-1,2	2	33
7	B6	0,8-1,0	4	39
7	C4	0,8-1,0	2	9
7	A - C - 1 - 10	0,0 - 0,2	12	653
7	A1	0,6 - 1,0	6	196
7	A1	0,9 - 1,0	3	89
7	A1	0,8 - 1,0	8	157
7	A10	0,3 - 0,5	1	71
7	A2	0,8 - 1,0	6	78
7	A2	0,8 - 0,9	6	228

Perkasa	Kvadratas	Gylis (m)	Skaicius (vnt)	Bendras svoris (g)
7	A2	1,0	4	155
7	A2	0,8 - 1,0	10	212
7	A2	0,8 - 0,9	2	84
7	A2	0,6 - 0,8	5	48
7	A2	0,8 - 0,9	4	121
7	A3	0,8 - 0,9	11	128
7	A3	0,9 - 1,0	5	331
7	A3	0,4 - 0,6	1	48
7	A3	0,8 - 1,0	18	397
7	A4	0,6 - 0,8	8	86
7	A4	1,0 - 1,1	3	38
7	A4	0,8 - 0,9	11	446
7	A4	0,4 - 1,0	1	51
7	A5	0,8 - 0,9	5	38
7	A5	0,6 - 0,8	10	108
7	A5	1,0	2	45
7	A5	0,4 - 0,6	7	132
7	A6	0,8 - 1,0	53	344
7	A6	0,8 - 1,0	247	3824
7	A6	0,6 - 0,8	21	121
7	A6	0,6 - 0,8	177	2738
7	A6	0,2 - 0,6	34	733
7	A7	0,6 - 0,8	221	3.316
7	A7	0,3 - 0,5	2	85
7	A7	0,6 - 0,8	86	561
7	A7	0,6 - 0,8	213	3826
7	A8	0,5 - 0,7	8	159
7	A9	0,3 - 0,5	1	10
7	A - C - 1	0,4	6	300
7	B10	0,7 - 0,9	2	37
7	B2	1,0 - 1,2	5	116
7	B2	1,0 - 1,2	3	35
7	B3	1,0 - 1,2	3	68
7	B3	1,2	15	244
7	B3	0,8 - 1,0	2	71
7	B3	1,0 - 1,2	2	121
7	B4	0,8 - 1,0	24	570
7	B4	1,0 - 1,2	4	121
7	B5	1,0 - 1,2	2	3
7	B5	1,0 - 1,2	14	432
7	B7	0,7 - 0,9	2	141
7	B9	0,5 - 0,7	6	253
7	C1	1,0 - 1,2	1	30
7	C2	1,0 - 1,2	2	167
7	C3	1,0 - 1,2	1	12
7	C4	1,0 - 1,2	2	189
7	C5	1,0 - 1,2	1	88
7	C7	0,7 - 0,9	3	55
7	C8	0,7 - 0,9	3	48

Perkasa	Kvadratas	Gylis (m)	Skaicius (vnt)	Bendras svoris (g)
7	A7	0,6-0,8	384	3322
8	A - C - 1 - 10	0,0 - 0,2	7	110
8	A1	1,6 - 1,8	5	143
8	A1	0,8 - 0,9	1	191
8	A2	1,6 - 1,8	16	415
8	A3	1,6 - 1,8	5	1447
8	A4	1,6 - 1,8	5	143
8	A4	1,8 - 2,0	2	185
8	A5	1,0 - 1,2	1	13
8	A6	1,2 - 1,6	3	249
8	A6	0,8 - 0,9	1	37
8	A7	1,2 - 1,4	19	500
8	A8	1,2 - 1,4	8	859
8	A8	1,0 - 1,2	6	72
8	A8	1,0 - 1,2	60	3572
8	A8	1,0 - 1,5	27	1383
8	A - C - 1 - 8	1,0	3	98
8	A - C - 7 - 8	1,0	3	430
8	B1	1,2 - 1,4	6	136
8	B1	1,6 - 1,8	8	360
8	B2	1,2 - 1,4	2	63
8	B2	1,4 - 1,6	1	147
8	B3	1,2 - 1,4	2	40
8	B3	1,4	1	345
8	B3	1,6 - 1,8	7	675
8	B4	1,2 - 1,4	4	155
8	B4	1,4 - 1,6	37	481
8	B4	1,4 - 1,6	9	687
8	B5	1,6 - 1,8	3	220
8	B6	0,8 - 1,0	13	780
8	B7	1,4 - 1,6	95	2.142
8	B7	0,8 - 0,9	8	78
8	B7	1,2 - 1,4	27	487
8	B7	0,8 - 1,0	38	757
8	B8	0,8 - 0,9	5	464
8	B8	1,2 - 1,4	3	23
8	B8	1,0 - 1,5	38	2632
8	C1	1,2	3	38
8	C1	1,2 - 1,4	1	166
8	C1	0,8 - 0,9	1	17
8	C1 - 3	0,6	4	117
8	C1 - 8	0,6	213	5885
8	C1 - 8	0,7	34	1767
8	C2	0,8 - 0,9	3	187
8	C2	1,2 - 1,4	5	41
8	C2	1,4 - 1,6	5	283
8	C3	1,2 - 1,4	4	173
8	C3	1,2 - 1,4	14	442
8	C4	1,4 - 1,6	6	340

Perkasa	Kvadratas	Gylis (m)	Skaičius (vnt)	Bendras svoris (g)
8	C4	0,7 - 0,8	4	47
8	C4 -8	0,4	7	557
8	C4 - 8	0,4	45	2.222
8	C5 - 6	0,7	6	298
8	C6	0,8 - 1,0	29	1024
8	C6	1,2 - 1,4	8	1400
8	C6	1,4 - 1,6	29	1703
8	C7	0,8 - 1,0	145	3048
8	C7	1,2 - 1,4	67	1226
8	C7	1,0	76	1905
8	C7	0,8 - 0,1	65	2033
8	C7 - 6	0,2	118	2711
8	C8	0,7 - 0,8	5	90
8	C8	0,7 - 0,8	124	3145
8	C8	0,7 - 0,8	14	1145
8	A1	0,8-0,9	1	193
8	A4	1,2-1,4	2	28
8	A5	1,0-1,2	1	14
8	A5	1,2-1,6	4	151
8	A6	0,8-0,9	1	39
8	A8	0,8-1,0	3	24
8	A-C-1-10	0,0 - 0,2	7	11
8	B1	1,2-1,4	6	135
8	B7	1,6-1,8	1	33
8	B8	0,8-0,9	190	2429
8	B8	1,2-1,4	3	24
8	C1	0,8-0,9	1	19
8	C2	1,2-1,4	5	42
8	C2	1,4-1,6	5	284
8	C3	1,0-1,2	4	64
8	C4	0,7-0,8	4	49
8	C4	1,2-1,4	4	152
8	C7	1,2-1,4	44	772
8	C5	1,2-1,4	4	408
8	C8	0,7-0,8	17	258
9	A - C - 1 - 10	0,0-0,2	5	139
9	A5	1,6 - 1,8	6	344
9	A5	0,2	1	17
9	B3	0,2 - 0,4	4	84
9	B3	0,2 - 0,4	1	90
9	B3	0,4	1	35
9	C1	0,2 - 0,4	2	146
9	C1	0,4	2	1443
9	C3	0,2 - 0,4	7	670
9	C5	0,6	2	4

Molio tinko suvestinė lentelė

Perkasos nr.	Kvadratas	Gylis (m)	Skaičius (vnt)	Bendras svoris (g)
2	A3	0,2-0,4	1	4
2	A5	0,2-0,4	1	12
2	A8	0,4-0,5	1	2
2	B15	1,35-1,4	1	130
3	AB 1-2	0,9-1,5	31	161
4	A2	0,4-0,5	36	287
4	A2	0,5-0,6	12	138
4	A2	0,6-0,7	13	186
4	A3	0,6-0,7	4	60
4	A3	0,7-0,8	105	1022
4	A4	0,6-0,7	5	56
4	A4	0,7-0,8	238	1275
4	A5	0,6-0,7	21	80
4	A5	0,7-0,8	100	530
4	A6	0,7-0,8	100	577
4	A7	0,7-0,8	46	391
4	A7	0,6-0,7	42	577
4	A9	0,4	1	4
4	B1	0,5-0,6	17	130
4	B2	0,6-0,7	51	462
4	B2	0,7-0,8	50	446
4	B3	0,5-0,6	1	3
4	B3	0,6-0,7	31	224
4	B3	0,7-0,8	160	1291
4	B4	0,6-0,7	7	42
4	B4	0,7-0,8	155	1134
4	B5	0,5-0,6	2	12
4	B5	0,6-0,7	12	116
4	B5	0,7-0,8	157	1197
4	B6	0,6-0,7	11	43
4	B6	0,7-0,8	93	352
4	B7	0,6-0,7	11	156
4	C1	0,7-0,8	3	41
4	C2	0,5-0,6	1	7
4	C2	0,6	3	119
4	C2	0,7-0,8	35	402
4	C3	0,7-0,8	45	438
4	C4	0,5-0,6	3	12
4	C4	0,6-0,7	35	154
4	C4	0,7-0,8	53	553
4	C4	0,8	13	536
4	C5	0,6-0,7	6	70
4	C5	0,7-0,8	222	1524
4	C5	0,8	15	116
4	C6	0,5-0,6	6	31
4	C6	0,6-0,7	2	22
4	C6	0,7-0,8	48	487
4	C7	0,6-0,7	1	3

Perkasos nr.	Kvadratas	Gylis (m)	Skaičius (vnt)	Bendras svoris (g)
4	C7	0,7-0,8	10	33
6			111	401
6	A2	0,2-0,4	2	28
6	A3	0,2-0,4	13	94
6	A6	0,4-0,7	6	61
6	A7	0,2-0,4	1	51
6	A7	0,4-0,7	2	74
6	A9	1,0-1,2	19	270
6	A-B-7	1,2-1,4	47	465
6	B2	0,5-0,7	23	164
6	B3	0,5-0,7	8	31
6	B6-9	0,7-1,2	25	179
6	A4	0,2-0,4	21	184
6	C4	0,5-0,7	10	46
6	B5	0,5-0,7	41	482
6	C3	0,7-0,9	13	314
6	C4	0,5-0,7	16	89
6	C5	0,5-0,7	103	512
6	C6	0,5-0,7	22	123
6	C6-9	0,7-1,2	8	44
6	C7	0,5-0,7	12	284
6	C8	0,5-0,7	23	184
6	C8	1,0-1,4	13	81
6	C9	0,5-0,7	5	41
6	C9	0,7-1,0	17	150
7	A-C	0,0-0,1	41	345
7	A-C	0-1,0	7	94
7	A1	0,4-0,6	3	24
7	A1	0,6-1,0	35	308
7	A1	0,9-1,0	10	48
7	A2	0,6-0,8	14	72
7	A2	0,7-0,8	11	70
7	A2	0,8-0,9	57	479
7	A2	0,8-1,0	57	348
7	A2	1	20	130
7	A3	0,6-0,8	6	41
7	A3	0,8-0,9	32	193
7	A3	0,8-1,0	115	588
7	A3	0,9-1,0	18	160
7	A4	0,8-0,9	22	125
7	A5	0,4-0,6	14	85
7	A5	0,6	1	14
7	A5	0,6-0,8	23	118
7	A5	0,8-0,9	12	67
7	A6	0,2-0,6	51	178
7	A6	0,6-0,8	17	92
7	A6	0,8-1,0	79	378
7	A7	0,6-0,8	125	545
7	A8	0,5-0,7	16	73

Perkasos nr.	Kvadratas	Gylis (m)	Skaičius (vnt)	Bendras svoris (g)
7	B1	1,0-1,2	59	642
7	B1	1,2-1,4	10	67
7	B2	1,0-1,2	3	17
7	B3	0,8-0,9	12	114
7	B3	1,0-1,2	34	156
7	B3	1,2	35	318
7	B4	0,8-1,0	120	444
7	B4	1,0-1,2	46	514
7	B4	1,2-1,4	1	29
7	B5	1,0-1,2	588	1794
7	B6	0,8-1,0	8	83
7	B8	0,5-0,7	28	144
7	B9	0,5-0,7	14	171
7	B10	0,7-0,9	32	233
7	C2	1,0-1,2	9	292
7	C3	1,0-1,2	1	36
7	C4	1,0-1,2	6	24
7	C5	1,0-1,2	29	241
7	C8	0,7-0,9	28	125
8	A1	1,6-1,8	24	145
8	A1-4	1	4	60
8	A2	1,6-1,8	12	83
8	A5	0,8-0,9	7	101
8	A5	1,6-1,8	4	35
8	A6	0,8-0,9	3	51
8	A6	1,2-1,4	11	65
8	A7	1,2-1,4	14	34
8	A8	1,0-1,2	60	207
8	B1	1,2-1,4	9	54
8	B1	1,6-1,8	8	362
8	B2	0,8-0,9	1	12
8	B2	1,2-1,4	6	61
8	B4	1,2-1,4	11	167
8	B5	0,8-0,9	5	30
8	B6	0,8-0,9	2	11
8	B7	1,2-1,4	9	52
8	B7	1,4-1,6	3	14
8	B7	0,8-1,0	75	233
8	B8	0,8-0,9	107	442
8	B8	1,0-1,5	3	39
8	C1	1,2	19	67
8	C1	1,2-1,4	5	65
8	C1-3	0-1,0	21	83
8	C1-5	0-1,0	2	37
8	C1-8	0-1,0	53	457
8	C2	0,8-0,9	12	108
8	C2	1,4-1,6	2	22
8	C3	1,2-1,4	10	192
8	C4	0,7-0,8	9	52

Perkasos nr.	Kvadratas	Gylis (m)	Skaičius (vnt)	Bendras svoris (g)
8	C5	1,0-1,2	4	64
8	C5-6	0,7	24	243
8	C6	0,8-0,9	3	83
8	C6	1,4-1,6	4	19
8	C7-6	0-1,0	23	129
8	C7	0,8-1,0	31	433
8	C7	1	8	76
8	C7	1,2-1,4	14	160
8	C8	0,7-0,8	39	204
8	C8	1,0-1,5	15	122
9	A5	0,2	6	94
9	A-C-1-10	0,2	11	55
9	B3	0,2-0,4	18	32
9	B3	0,4	6	63
9	B4	0,1-0,4	7	41
9	B5	0,2-0,4	10	76
9	C1	0,2-0,4	32	109
9	C3	0,2-0,4	19	121
9	C4	0,6	15	151
9	C5	0,6	15	197

Neinventorintos keramikos lentelė

Perkasos nr.	Kvadratas	Gylis (m)	Skaičius (vnt)	Bendras svoris (g)
7	A1	0,6	1	7
7	A1	0,6	1	28
7	A1	0,6	2	25
7	A1	0,6	3	9
7	A1	0,6-1,0	43	218
7	A1	0,6-1,2	2	6
7	A1	0,8-0,9	18	179
7	A1	0,8-1,0	53	242
7	A1	0,9-1,0	13	110
7	A1	1,0-1,2	11	95
7	A2	0,6	1	8
7	A2	0,6	11	12
7	A2	0,6-0,8	15	102
7	A2	0,7	76	738
7	A2	0,7-0,8	12	143
7	A2	0,8-0,9	83	779
7	A2	0,8-1,0	105	657
7	A2	1	62	410
7	A3	0,6	1	10
7	A3	0,6-0,8	17	95
7	A3	0,8-0,9	76	425
7	A3	0,8-1,0	122	685
7	A3	0,9-1,0	42	304
7	A3	1,2-1,4	30	356
7	A4	0,6-0,8	15	151
7	A4	0,8-0,9	66	415
7	A4	0,9-1,0	17	174
7	A4	1,0-1,1	6	80
7	A5	0,4-0,6	27	211
7	A5	0,6	18	262
7	A5	0,6-0,8	71	396
7	A5	0,8-0,9	44	273
7	A5	1	3	86
7	A6	0,6-0,8	10	23
7	A6	0,6-0,8	92	597
7	A6	0,8-1,0	163	1004
7	A7	0,6-0,8	16	64
7	A7	0,6-0,8	166	984
7	A8	0,5-0,7	10	122
7	B1	1,0-1,1	4	20
7	B1	1,0-1,2	26	281
7	B1	1,2-1,4	11	72
7	B2	0,6	2	7

Perkasos nr.	Kvadratas	Gylis (m)	Skaičius (vnt)	Bendras svoris (g)
7	B2	1	17	157
7	B2	1,1	6	221
7	B2	1,0-1,2	45	295
7	B3	0,8-0,9	15	101
7	B3	0,8-1,0	15	127
7	B3	1,0-1,2	6	21
7	B3	1,0-1,2	85	466
7	B3	1,2	99	869
7	B4	0,8-1,0	166	1027
7	B4	1,0-1,2	169	1369
7	B4	1,2-1,4	16	307
7	B5	1	59	377
7	B5	1,0-1,2	46	441
7	B6	0,8-1,0	6	72
7	B7	0,7-0,9	16	137
7	B8	5,0-0,7	26	228
7	B9	0,5-0,7	35	631
7	B10	0,7-0,9	30	853
7	C2	1,0-1,2	67	443
7	C3	1,0-1,2	38	428
7	C4	0,8-1,0	7	67
7	C4	1,0-1,2	10	81
7	C5	1,0-1,2	55	313
7	C7	0,7-0,9	33	240
7	C8	0,7-0,9	46	324
7	C9	0,7-0,9	4	43
7	C10	0,7-0,9	107	502
8	A1	0,8-0,9	2	25
8	A1	1,6-1,8	49	521
8	A-1-4	1	12	66
8	A-C-1-10	0,0-0,2	5	44
8	A-C-7-8	1	7	59
8	A2	1,4-1,6	23	259
8	A2	1,6-1,8	80	666
8	A2	1,8-2,0	2	47
8	A3	1,6-1,8	2	25
8	A4	1,2-1,4	9	97
8	A4	1,65	38	887
8	A4	1,6-1,8	4	41
8	A4	1,8-2,0	7	61
8	A5	0,2	6	72
8	A5	0,8-0,9	5	90
8	A5	1,0-1,2	2	32
8	A5	1,2-1,4	2	21
8	A5	1,2-1,6	15	190

Perkasos nr.	Kvadratas	Gylis (m)	Skaičius (vnt)	Bendras svoris (g)
8	A5	1,6-1,8	23	349
8	A6	0,8-0,9	5	39
8	A6	1,2-1,4	6	38
8	A6	1,2-1,6	11	114
8	A7	1,0-1,2	4	52
8	A7	1,2-1,4	12	160
8	A7	1,2-1,4	5	40
8	A7	1,4-1,6	27	210
8	A8	1,0-1,2	120	931
8	A8	1,2-1,4	20	211
8	A8	1,0-1,5	31	349
8	B1	1,2-1,4	12	122
8	B1	1,6-1,8	34	397
8	B1-2	1,6	56	1774
8	B2	1,2-1,4	15	117
8	B2	1,4-1,6	3	59
8	B3	1,2-1,4	17	257
8	B3	1,4-1,2	2	72
8	B3	1,6-1,8	45	692
8	B4	1,2-1,4	23	250
8	B5	0,8-0,9	7	39
8	B5	1,6, 1,8	5	103
8	B6	0,8-0,9	5	75
8	B6	0,8-1,0	18	226
8	B6	1,4	24	1106
8	B7	0,8-0,9	39	216
8	B7	0,8-1,0	76	559
8	B7	1,2-1,4	21	335
8	B7	1,4	13	859
8	B7	1,4-1,6	14	234
8	B7	1,6-1,8	4	162
8	B8	0,8-0,9	60	438
8	B8	1,0-1,5	9	233
8	B8	1,2-1,4	17	104
8	C1	0,8-0,9	8	94
8	C1	1,1	7	55
8	C1	1,2	39	280
8	C1	1,2-1,4	25	281
8	C1-3	0,8	46	442
8	C1-5	0,8	31	311
8	C1-8	0,6	166	2397
8	C2	0,8-0,9	45	377
8	C2	1	27	218
8	C2	1,2-1,4	60	258
8	C2	1,2-1,4	6	64

Perkasos nr.	Kvadratas	Gylis (m)	Skaičius (vnt)	Bendras svoris (g)
8	C2	1,2-1,4	1	10
8	C2	1,4-1,6	136	1725
8	C3	1,0-1,2	39	381
8	C3	1,2-1,4	57	678
8	C3	1,4	4	47
8	C4	0,7-0,8	15	96
8	C4	1,0-1,2	2	126
8	C4	1,2-1,4	9	104
8	C4	1,4-1,6	60	611
8	C4-8	0,8	44	756
8	C5	0,8-0,9	2	33
8	C5	1,0-1,2	10	127
8	C5	1,2-1,4	23	327
8	C5-6	0,7	28	214
8	C6	0,8-0,9	2	57
8	C6	0,8-1,0	17	193
8	C6	1,2-1,4	14	222
8	C6	1,4-1,6	25	471
8	C7-6	1,1	69	511
8	C7	0,8-1,0	50	953
8	C7	1	32	741
8	C7	1,2-1,4	76	961
8	C8	0,7-0,8	46	477
9	A-C-1-10	0,0-0,2	32	290
9	B1	0,6	19	172
9	B3	0,2-0,4	116	1815
9	B3	0,4	29	367
9	B4	0,2-0,4	46	666
9	B5	0,2-0,4	7	170
9	C1	0,2-0,4	50	309
9	C1	0,4	62	562
9	C3	0,2-0,4	66	537
9	C3	0,6	2	10
9	C4	0,2-0,4	21	70
9	C5	0,45	58	1499
9	C5	0,6	5	44
12	A-C-1-10	0,0-0,2	18	278

Brėžinių sąrašas

1. Pašatrijos piliakalnio su gyvenvieta (u.k. 24531) paveldosauginės situacijos planas (1 lapas)
2. Situacijos ir tirtų vietų planas (1 lapas)
3. Sutartiniai ženklai (1 lapas)
4. Perkasa Nr. 1, M1:20 (2 lapai)
5. Pašatrijos piliakalnis, perkasa Nr. 1. Pylimų planigrafija, M1:40 (1 lapas)
6. Pašatrijos piliakalnio papėdės gyvenvietės 2012 m. perkastos Nr. 1 ypačiųjų radinių pasiskirstymo schema (1 lapas)
7. Perkasa Nr. 2, M1:20 (4 lapai)
8. Pašatrijos piliakalnio papėdės gyvenvietės 2012 m. perkastos Nr. 2 ypačiųjų radinių pasiskirstymo schema (1 lapas)
9. Perkasa Nr. 3, M1:20 (4 lapai)
10. Pašatrijos piliakalnis, perkasa Nr. 3. Pylimų planigrafija, M1:40 (1 lapas)
11. Pašatrijos piliakalnio papėdės gyvenvietės 2012 m. perkastos Nr. 3 ypačiųjų radinių pasiskirstymo schema (1 lapas)
12. Perkasa Nr. 4, M1:20 (3 lapai)
13. Perkastos Nr. 4 įgilintos konstrukcijos, M1:10 (2 lapai)
14. Pašatrijos piliakalnio papėdės gyvenvietės 2012 m. perkastos Nr. 4 ypačiųjų radinių pasiskirstymo schema (1 lapas)
15. Perkasa Nr. 5, M1:20 (3 lapai)
16. Perkasa Nr. 6, M1:20 (3 lapai)
17. Perkastos Nr. 6 įgilintos konstrukcijos, M1:10 (2 lapai)
18. Perkastos Nr. 6 konstrukcijų situacija, M1:20 (1 lapas)
19. Pašatrijos piliakalnio papėdės gyvenvietės 2012 m. perkastos Nr. 6 ypačiųjų radinių pasiskirstymo schema (1 lapas)
20. Perkasa Nr. 7, M1:20 (3 lapai)
21. Perkastos Nr. 7 konstrukcijų situacija, M1:20 (2 lapai)
22. Pašatrijos piliakalnio papėdės gyvenvietės 2012 m. perkastos Nr. 7 ypačiųjų radinių pasiskirstymo schema (1 lapas)
23. Perkasa Nr. 8, M1:20 (4 lapai)
24. Perkastos Nr. 8 konstrukcijų situacija, M1:20 (2 lapai)
25. Perkasa Nr. 8. Kapas Nr. 1, M1:10 (1 lapas)

26. Perkasa Nr. 8. Kapas Nr. 2, M1:10 (1 lapas)
27. Pašatrijos piliakalnio papėdės gyvenvietės 2012 m. perkastos Nr. 8 ypačiąjų radinių pasiskirstymo schema (1 lapas)
28. Perkasa Nr. 9, M1:20 (3 lapai)
29. Perkastos Nr. 9 įgilintos konstrukcijos, M1:10 (1 lapas)
30. Perkastos Nr. 9 konstrukcijų situacija, M1:20 (2 lapai)
31. Perkasa Nr. 9. Kapas Nr. 3 ir Nr. 4, M1:10 (1 lapas)
32. Pašatrijos piliakalnio papėdės gyvenvietės 2012 m. perkastos Nr. 9 ypačiąjų radinių pasiskirstymo schema (1 lapas)
33. Perkasa Nr. 10, M1:20 (3 lapai)
34. Pašatrijos piliakalnio papėdės gyvenvietės 2012 m. perkastos Nr. 10 ypačiąjų radinių pasiskirstymo schema (1 lapas)
35. Perkasa Nr. 11, M1:20 (4 lapai)
36. Pašatrijos piliakalnio papėdės gyvenvietės 2012 m. perkastos Nr. 11 ypačiąjų radinių pasiskirstymo schema (1 lapas)
37. Perkasa Nr. 12, M1:20 (3 lapai)
38. Perkasa Nr. 12. Kapas Nr. 5, M1:10 (1 lapas)
39. Pašatrijos piliakalnio papėdės gyvenvietės 2012 m. perkastos Nr. 12 ypačiąjų radinių pasiskirstymo schema (1 lapas)
40. Perkasa Nr. 13, M1:20 (3 lapai)
41. Pašatrijos piliakalnio papėdės gyvenvietės 2012 m. perkastos Nr. 13 ypačiąjų radinių pasiskirstymo schema (1 lapas)
42. Perkasa Nr. 14, M1:20 (2 lapai)
43. Šurfas Nr. 5, M1:20 (1 lapas)
44. Pašatrijos piliakalnis. Perkastos Nr. 1 planas, M1:40 (1 lapas)
45. Pašatrijos piliakalnis. Perkastos Nr. 2 planas, M1:60 (1 lapas)
46. Pašatrijos piliakalnis. Perkastos Nr. 3 planas, M1:50 (1 lapas)
47. Pašatrijos piliakalnio gyvenvietė. Perkastos Nr. 4 planas, M1:100 (1 lapas)
48. Pašatrijos piliakalnio gyvenvietė. Perkastos Nr. 6 planas, M1:100 (1 lapas)
49. Pašatrijos piliakalnio gyvenvietė. Perkastos Nr. 7 planas, M1:100 (1 lapas)
50. Pašatrijos piliakalnio gyvenvietė. Perkastos Nr. 8 planas, M1:80 (1 lapas)
51. Pašatrijos piliakalnio gyvenvietė. Perkastos Nr. 9 planas, M1:100 (1 lapas)

52. Pašatrijos piliakalnio gyvenvietė. Perkamos Nr. 10 planas, M1:100 (1 lapas)
53. Pašatrijos piliakalnio gyvenvietė. Perkamos Nr. 11 planas, M1:80 (1 lapas)
54. Pašatrijos piliakalnio gyvenvietė. Perkamos Nr. 12 planas, M1:100 (1 lapas)
55. Pašatrijos piliakalnio gyvenvietė. Perkamos Nr. 13 planas, M1:100 (1 lapas)
56. Pašatrijos piliakalnio gyvenvietė. Perkamos Nr. 14 planas, M1:80 (1 lapas)

Pašatrijos piliakalnio su gyvenvieta (u.k. 24531) paveldosauginės situacijos planas

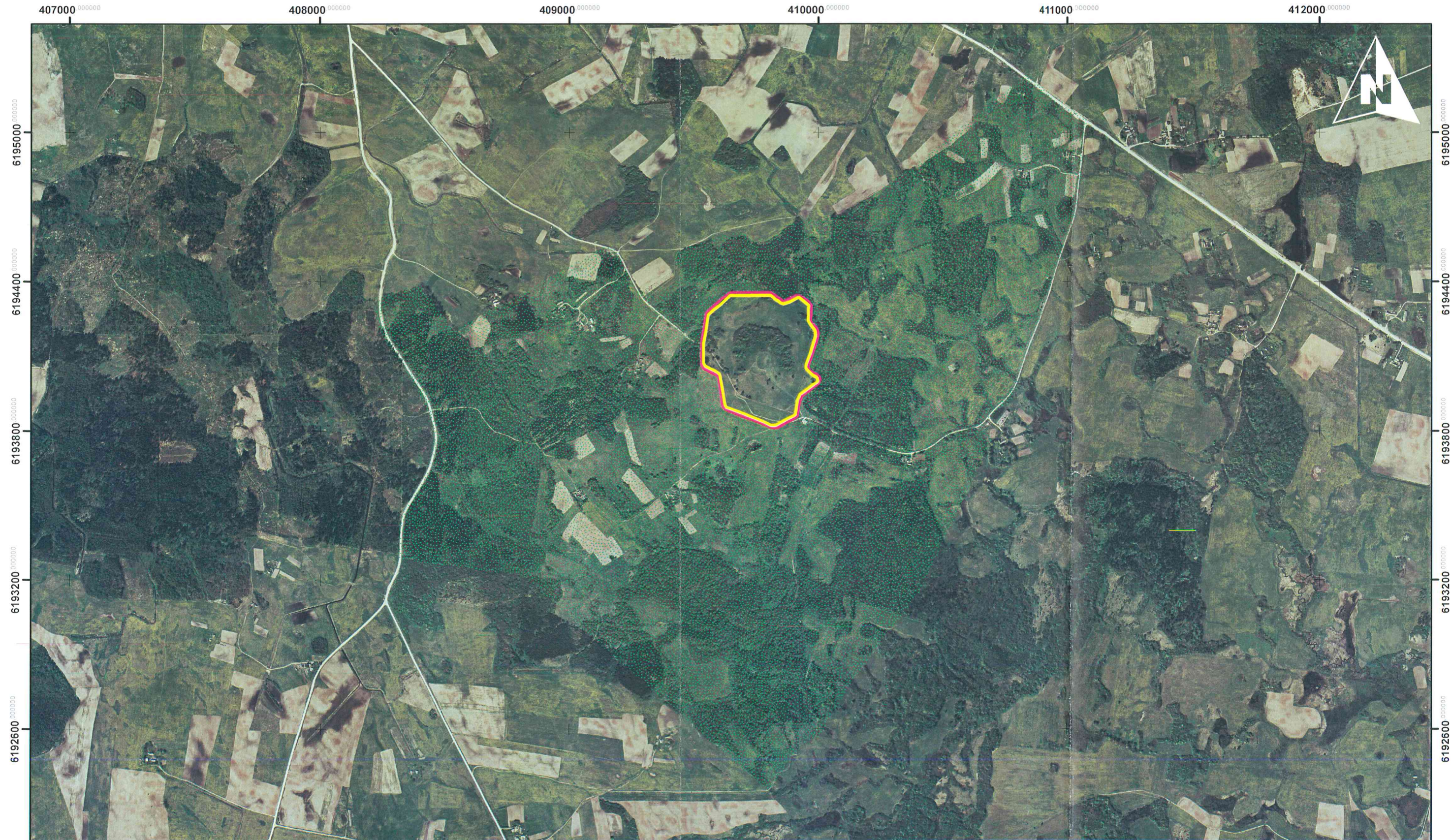

407000 000000 408000 000000 409000 000000 410000 000000 411000 000000 412000 000000

6195000 000000 6194400 000000 6193800 000000 6193200 000000 6192600 000000

1:15.000

Lietuvos Respublikos teritorijos M 1:10.000
skaitmeninis rastrinis ortofotografinis žemėlapis
ORT10LT (41/58; 41/59; 42/58; 42/59)

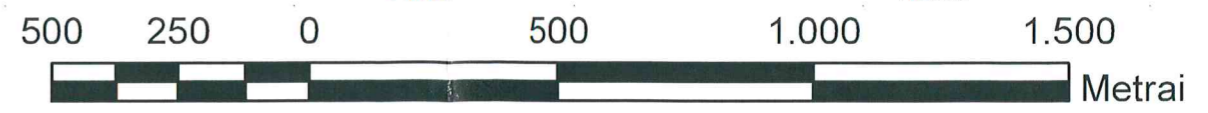

Sutartiniai ženklai

-  Pašatrijos piliakalnio su gyvenvieta teritorija
-  Pašatrijos piliakalnio su gyvenvieta vizualinės apsaugos zonos pozonis
-  Pašatrijos piliakalnio su gyvenvieta fizinės apsaugos zonos pozonis

Situacijos ir tirtų vietų planas, M 1:1.800

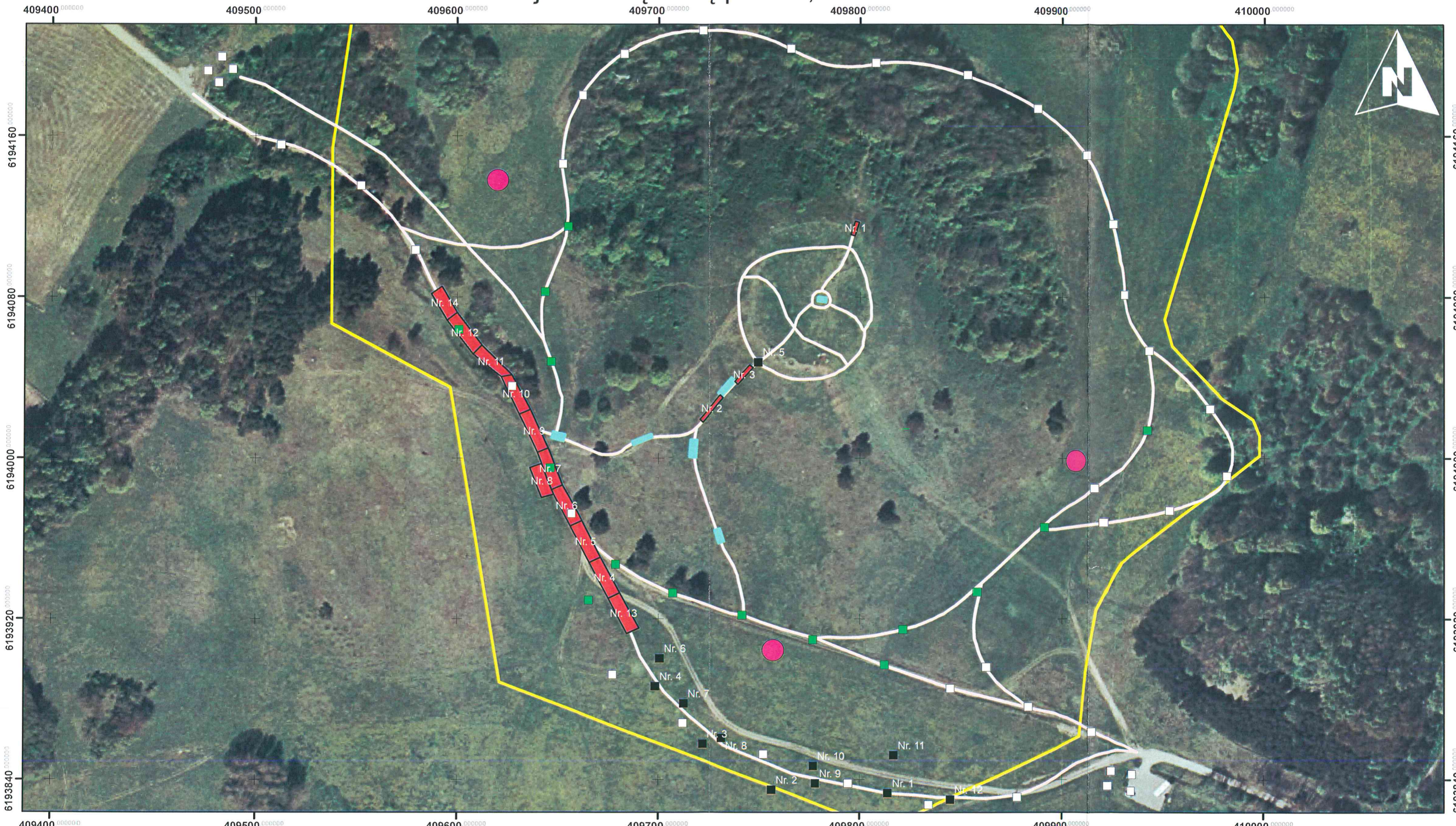

1:1.800

Lietuvos Respublikos teritorijos M 1: 10.000
skaitmeninis rastrinis ortofotografinis žemėlapis
ORT10LT (41/58; 42/58)

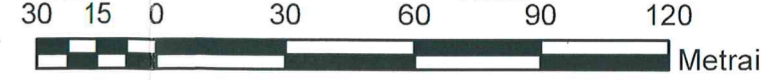

Sutartiniai ženklai

- Apytikslės L. Valatkienės tyrimų vietos (1984 m.)
- 2009 m. tirtų šurfų apytikslės vietos (su archeologiniais radiniais)
- 2012 m. žvalgytų takų vietas
- 2009 m. tirtų perkasų apytikslės vietos
- 2009 m. tirtų šurfų apytikslės vietos (be archeologinių radinių)
- Pašatrijos piliakalnio su gyvenviete teritorija
- 2012 m. tirtų perkasų vietas ir numeriai
- 2012 m. tirtų šurfų vietos ir numeriai

Sutartiniai ženklai:

	- žemė		- tamsiai pilkas smėlis
	- kultūrinis sluoksnis		- tamsiai pilkas priemolis
	- velėna		- šviesiai pilkas priesmėlis
	- tamsiai pilkas priesmėlis		- pilkšvas smėlis
	- šviesiai pilkas smėlis		- geltonas smėlis
	- šviesiai rudas molis		- pilkas priesmėlis
	- labai suspausto rudo molio su pavieniais rieduliukais sluoksnis		- šviesiai pilkas smėlis su gausia žvirgždo priemaiša
	- šviesiai gelsvas smėlis		- rudas smėlis ir smulkus žvirgždas
	- tamsiai pilkas - juodas priemolis		- armuo
	- šviesiai rudas smėlis		- apnaikintas kultūrinis sluoksnis
	- nevienalytis, tamsiai pilkas ir šviesiai rudas priemolis		- išgriuva
	- gelsvas - šviesiai rudas smėlis		- permaišytas sluoksnis
	- tamsiai rudas priesmėlis		- juodas smėlis
	- pilkas smėlis		- rudas priemolis
	- stipriai suspausto rudo molio sluoksnis		- akmuo
	- šviesiai rudas priesmėlis		- molis
	- juodas priesmėlis		- šviesiai rudas priemolis
	- erozijos procesų pasekoje susiformavęs sluoksnis		- povelėnio suoksnis

PAŠATRIJOS piliakalnis 2012
 Perkasa nr. 1
 M 1:20

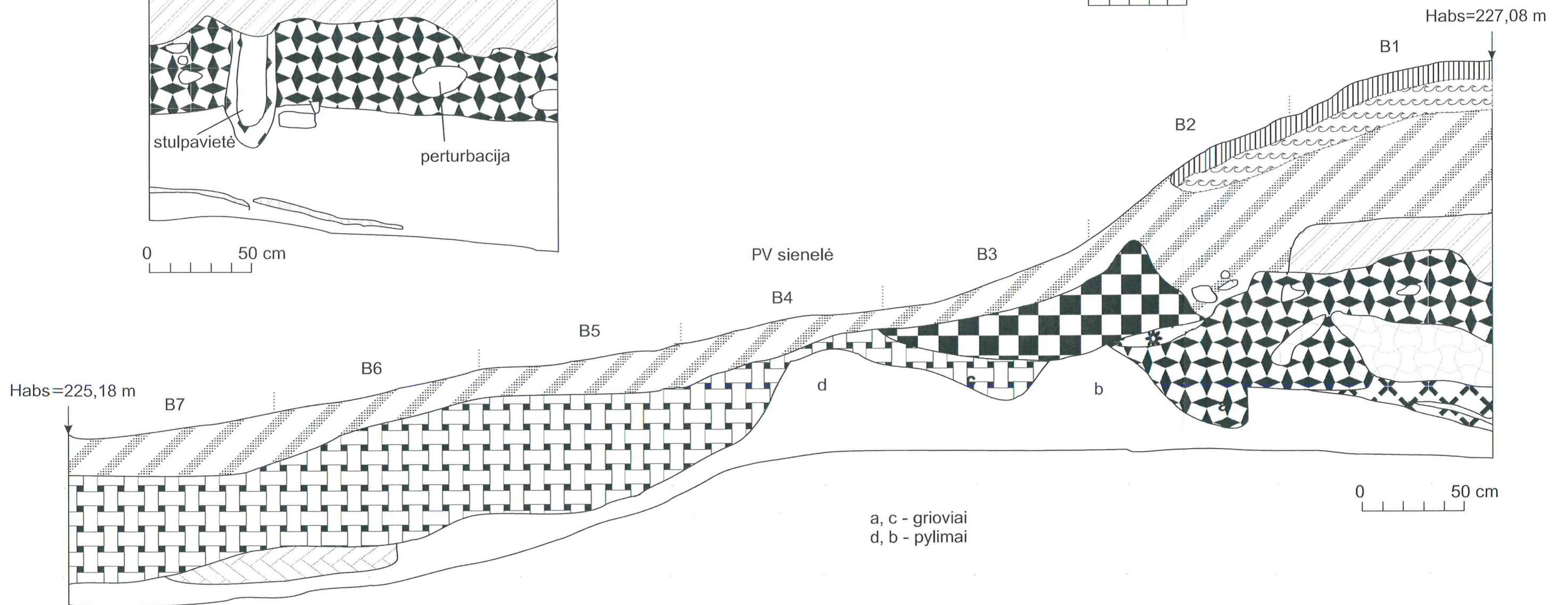
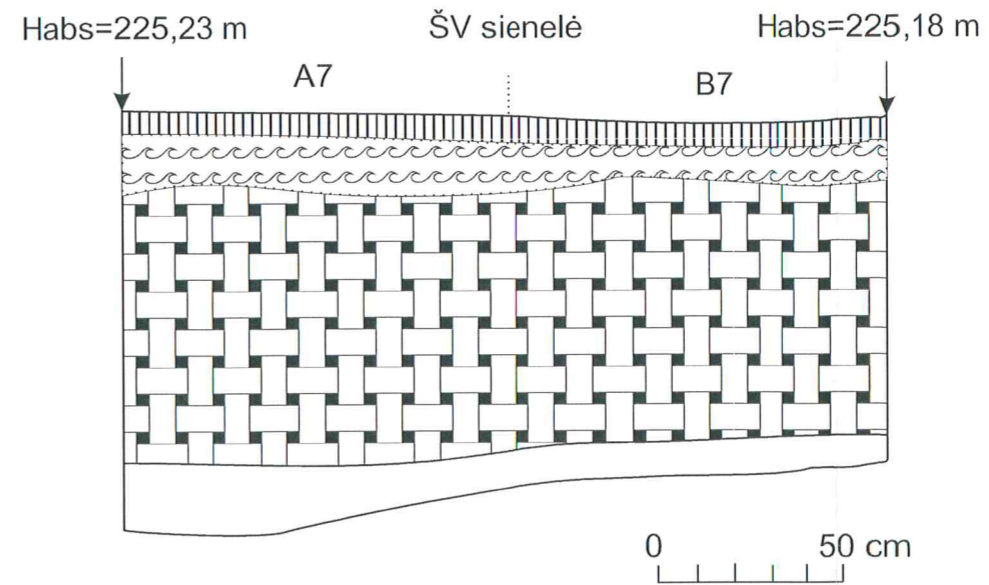
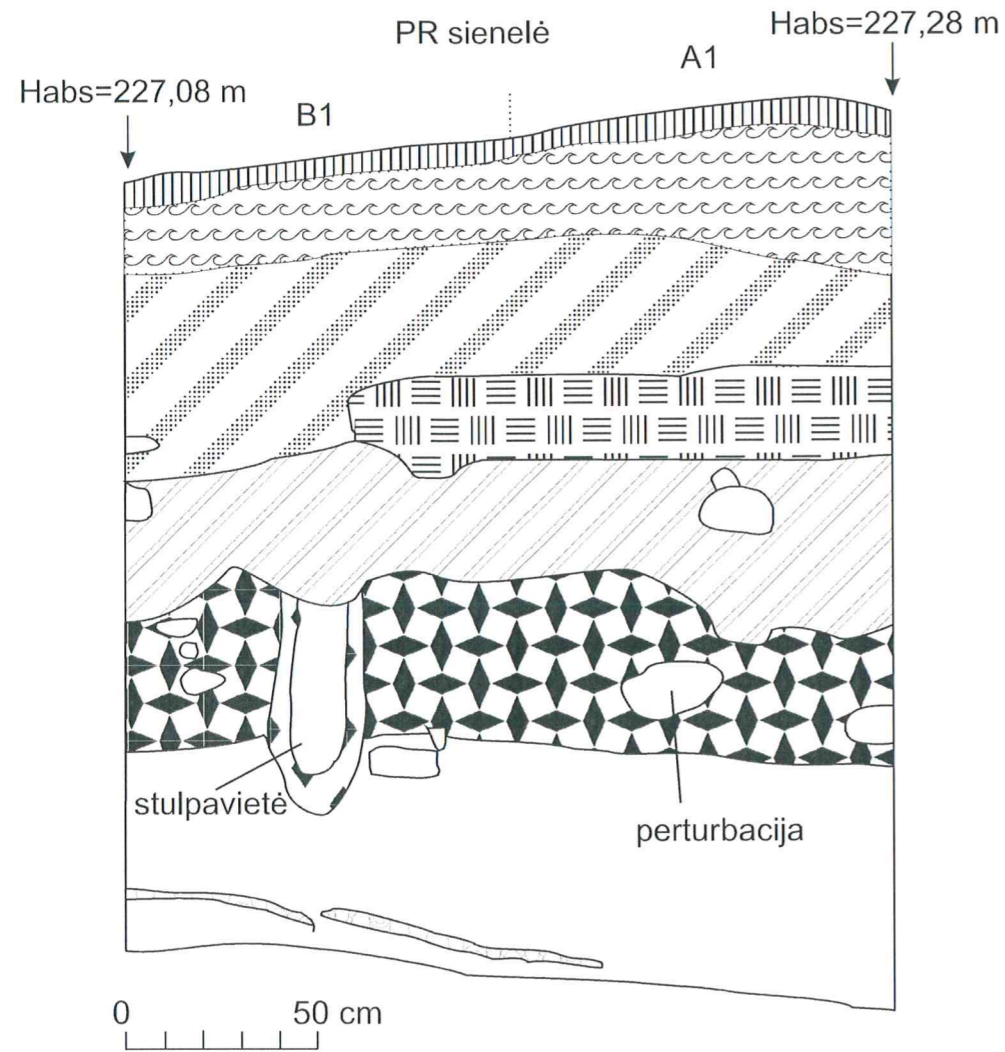

a, c - grioviai
 d, b - pylimai

PAŠATRIJOS piliakalnis 2012
Perkasa nr. 1
M 1:20

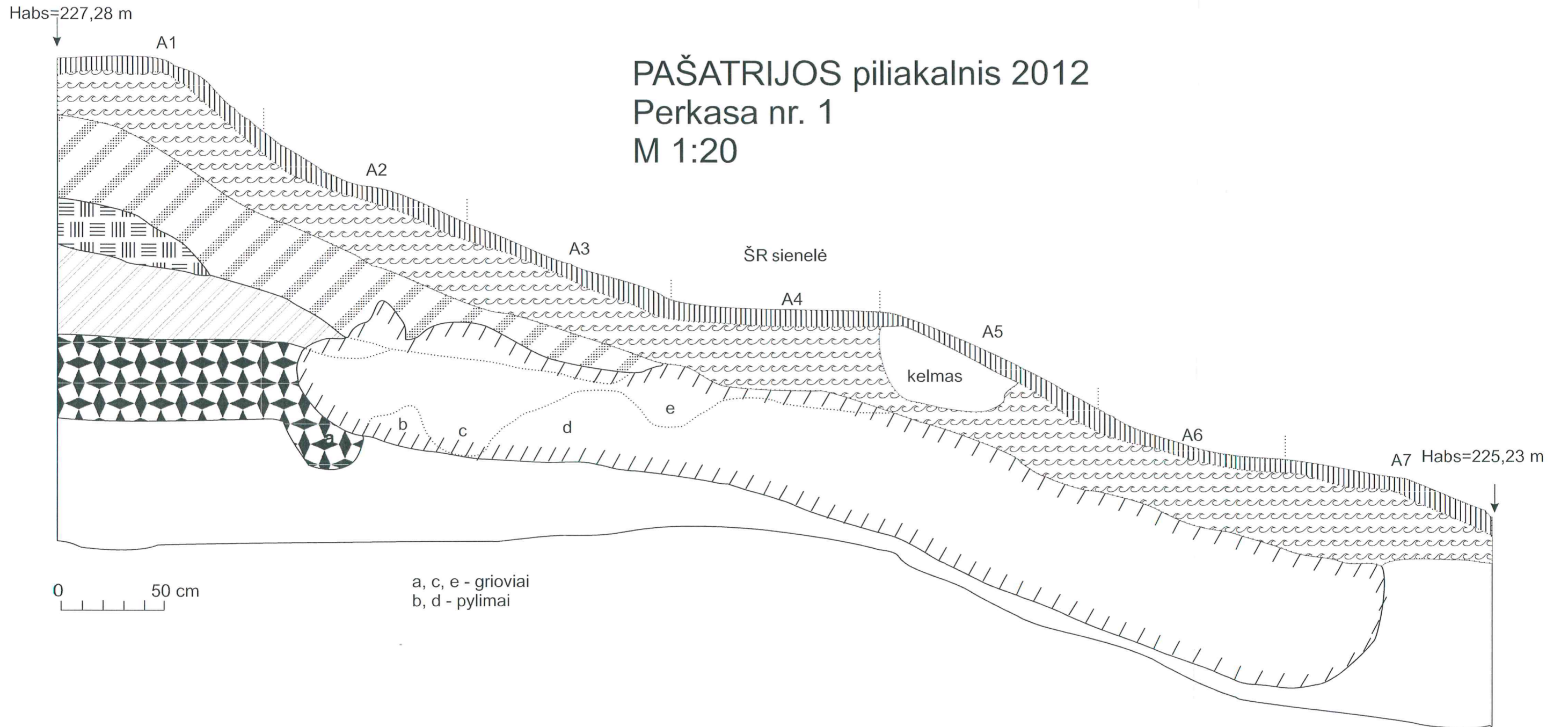

Pašatrijos piliakalnis 2012 m.
Perkasa nr. 1
Pylimų planigrafija
M 1:40

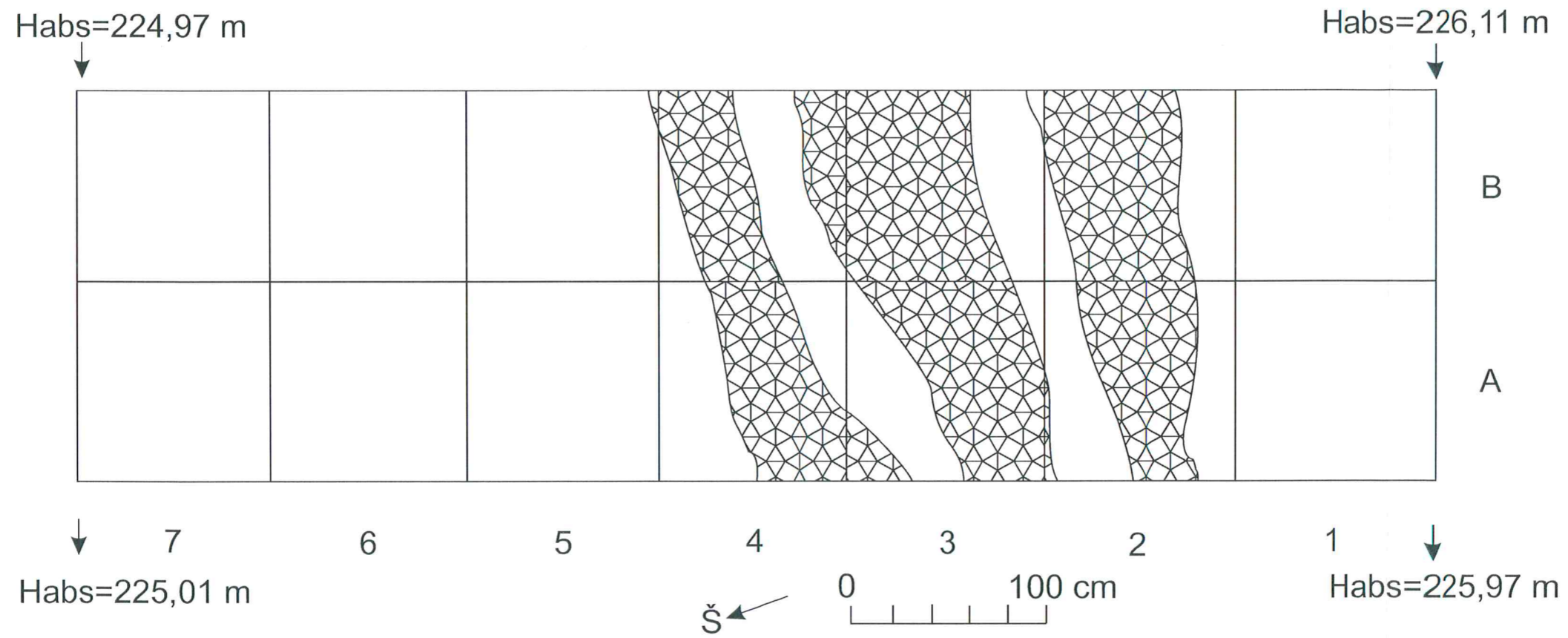

Habs=225,18 m

Pašatrijos piliakalnio papėdės gyvenvietės 2012 m. perkamos Nr. 1 ypačiųjų radinių pasiskirstymo schema

Habs=227,08 m

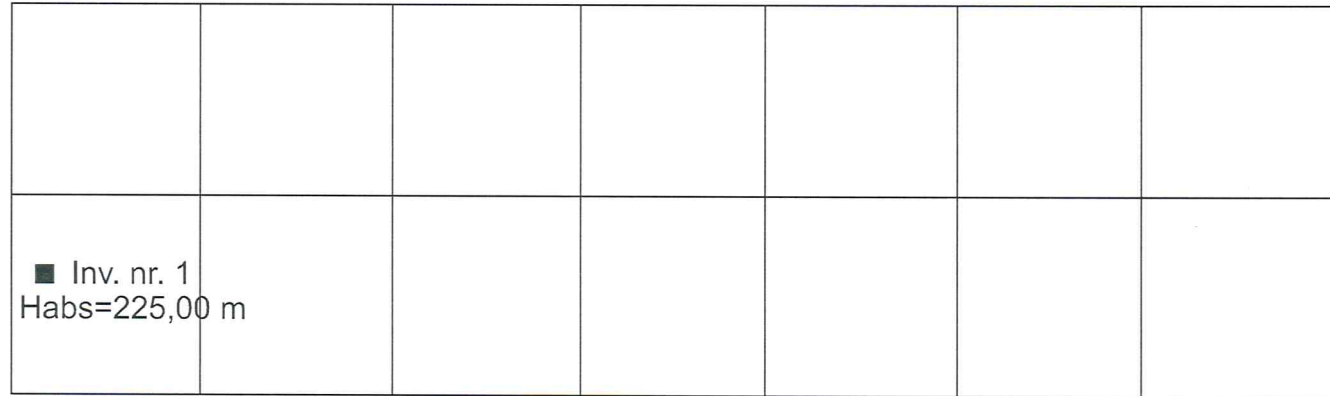

Habs=225,23 m

7

6

5

4

3

2

1

Habs=227,28 m

Š ←



B

A

Habs=222,62 m

Pašatrijos piliakalnio papėdės gyvenvietės 2012 m. perkamos Nr. 3 ypačiųjų radinių pasiskirstymo schema

Habs=220,31 m

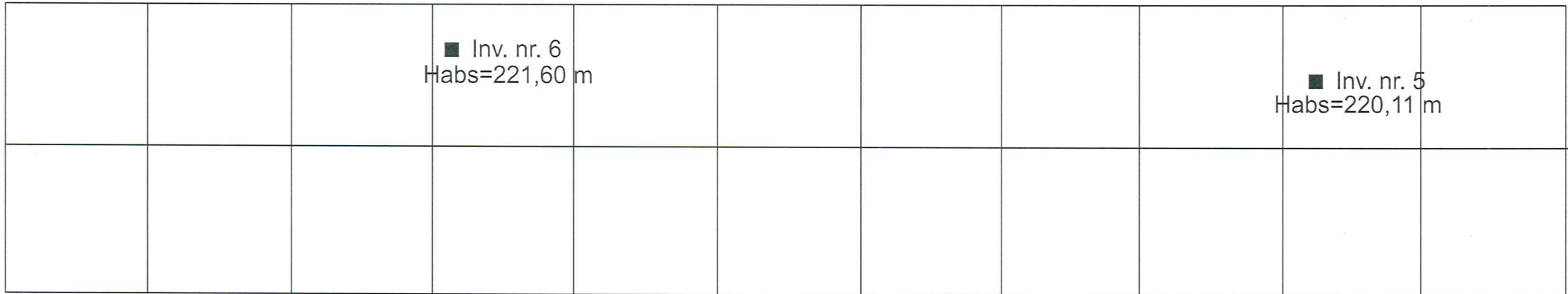

Habs=222,50 m

11

10

9

8

7

6

5

4

3

2

1

Habs=220,30 m

Š ←



B

A

Habs=218,29 m
B16

PAŠATRIJOS piliakalnis 2012
Perkasa nr. 2
M 1:20

B15

B14

PV sienelė

B13

B12

B11

B10

Habs=216,09 m

0 50 cm

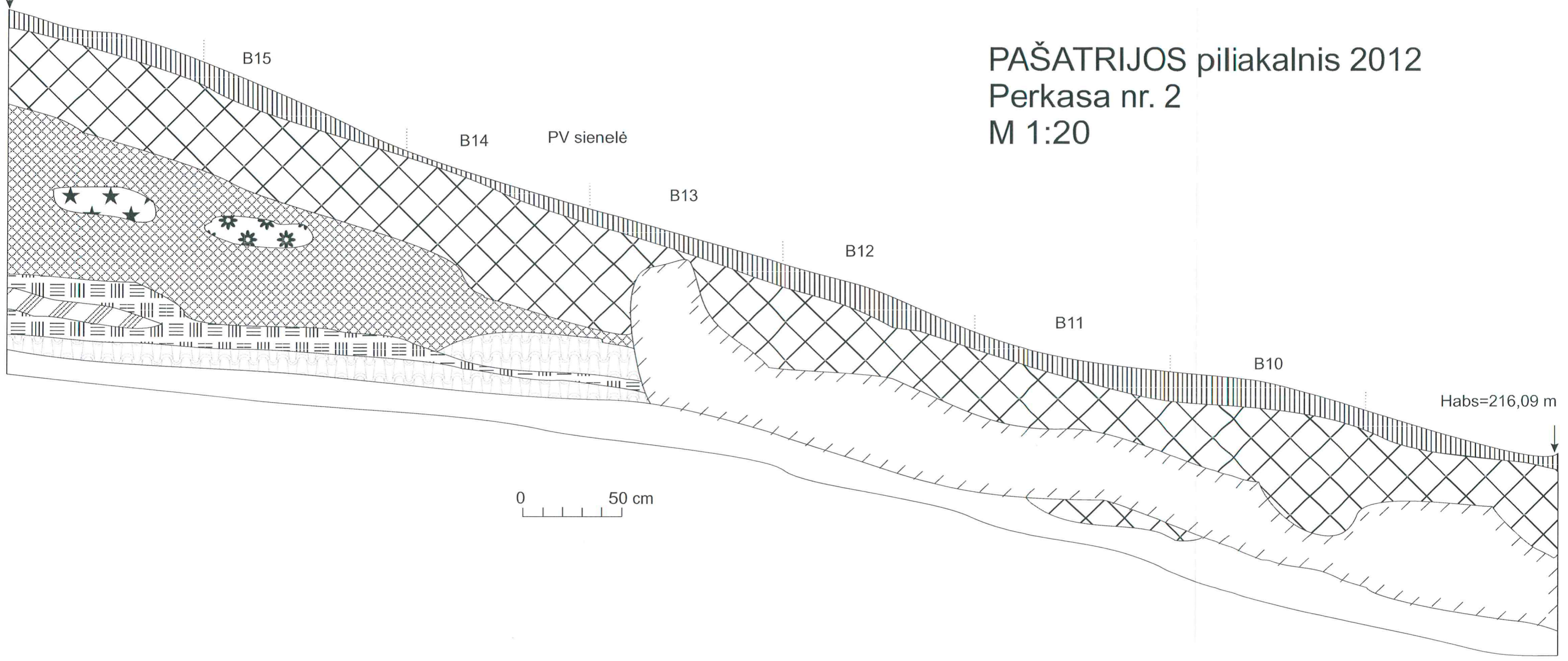

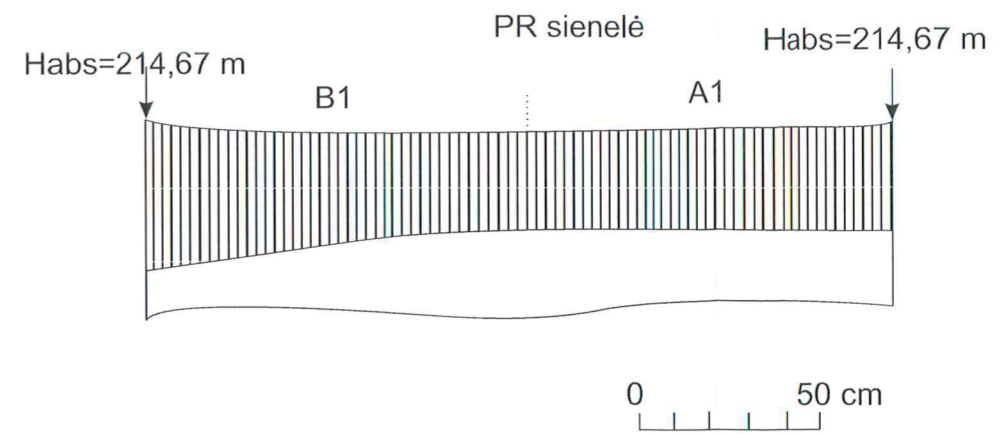
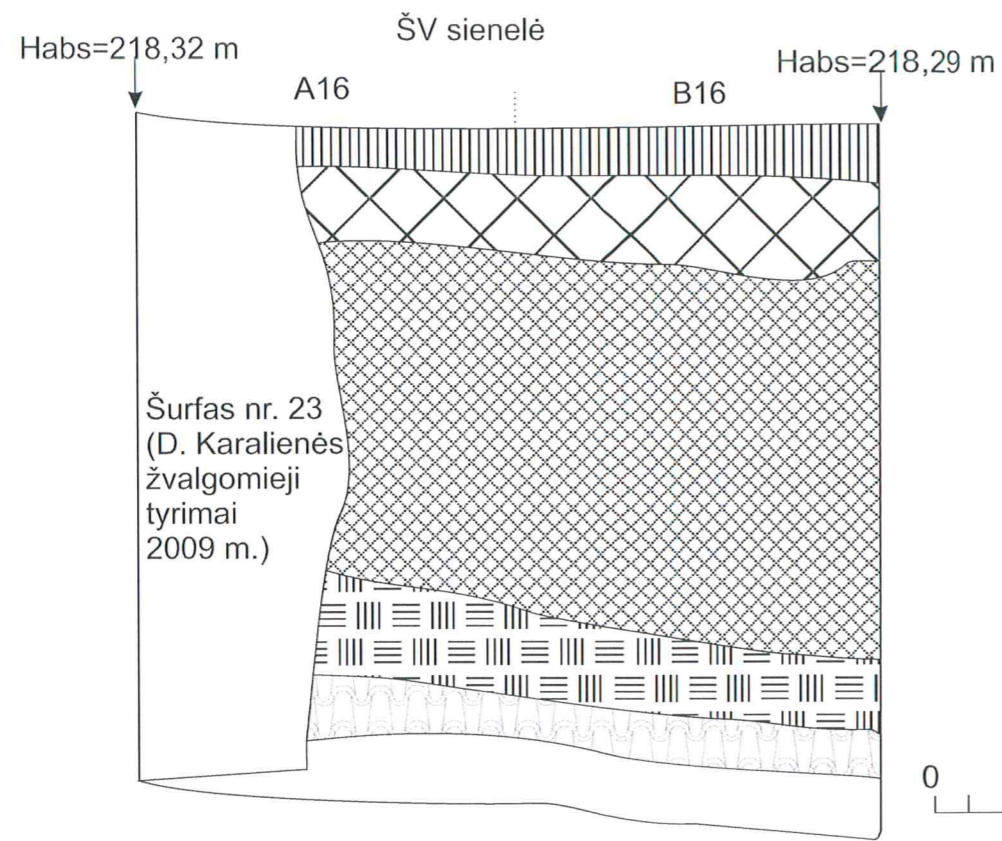

PAŠATRIJOS piliakalnis 2012
Perkasa nr. 2
M 1:20

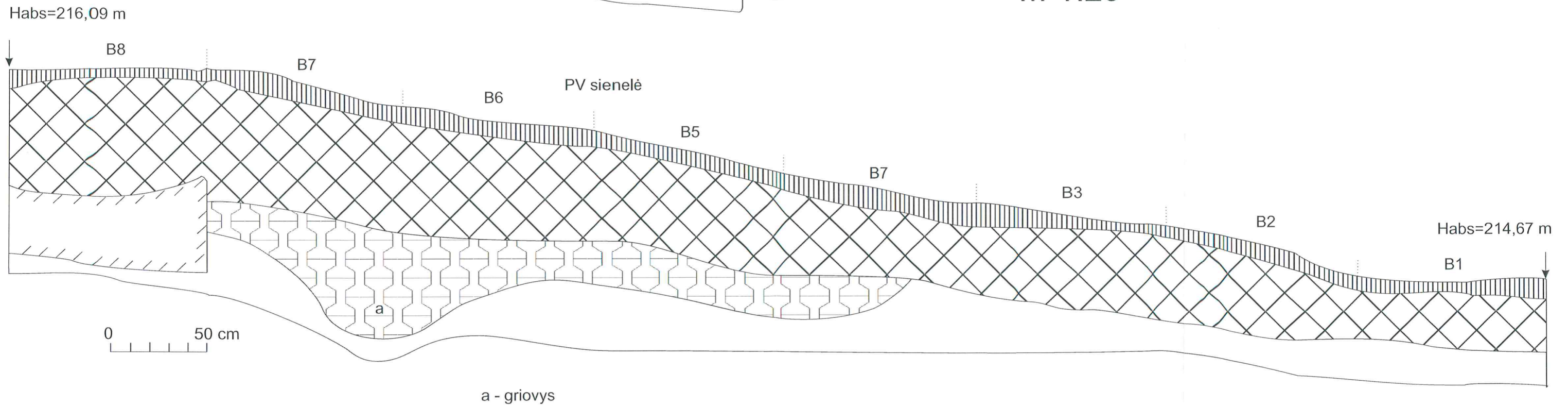

PAŠATRIJOS piliakalnis 2012
Perkasa nr. 2
M 1:20

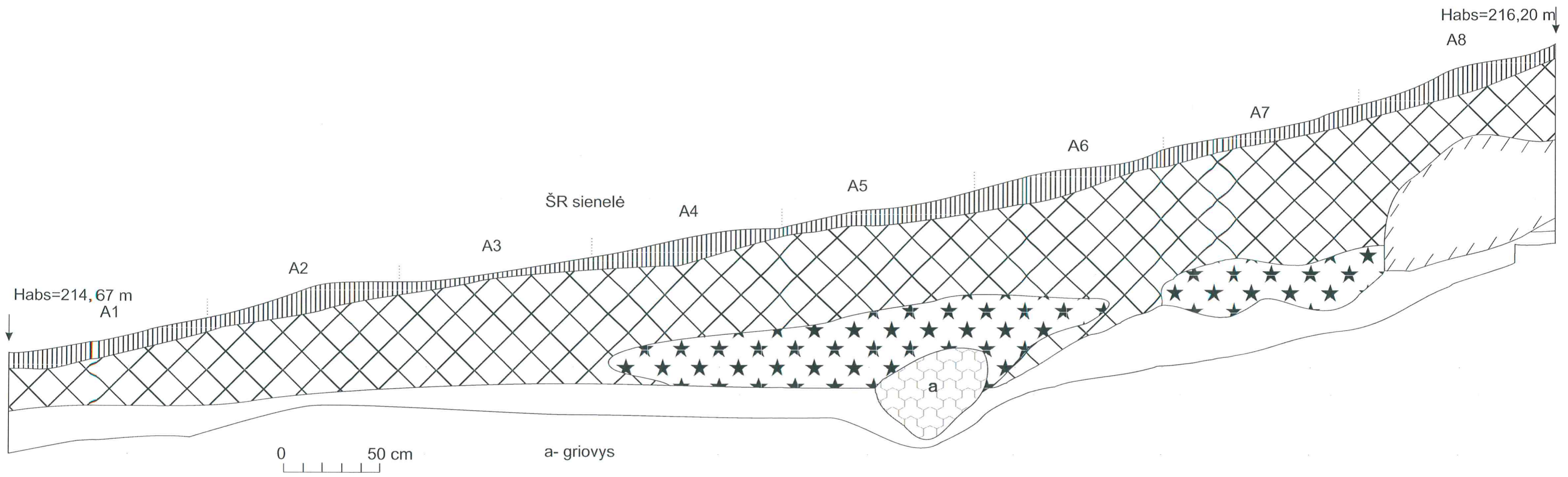

PAŠATRIJOS piliakalnis 2012
Perkasa nr. 2
M 1:20

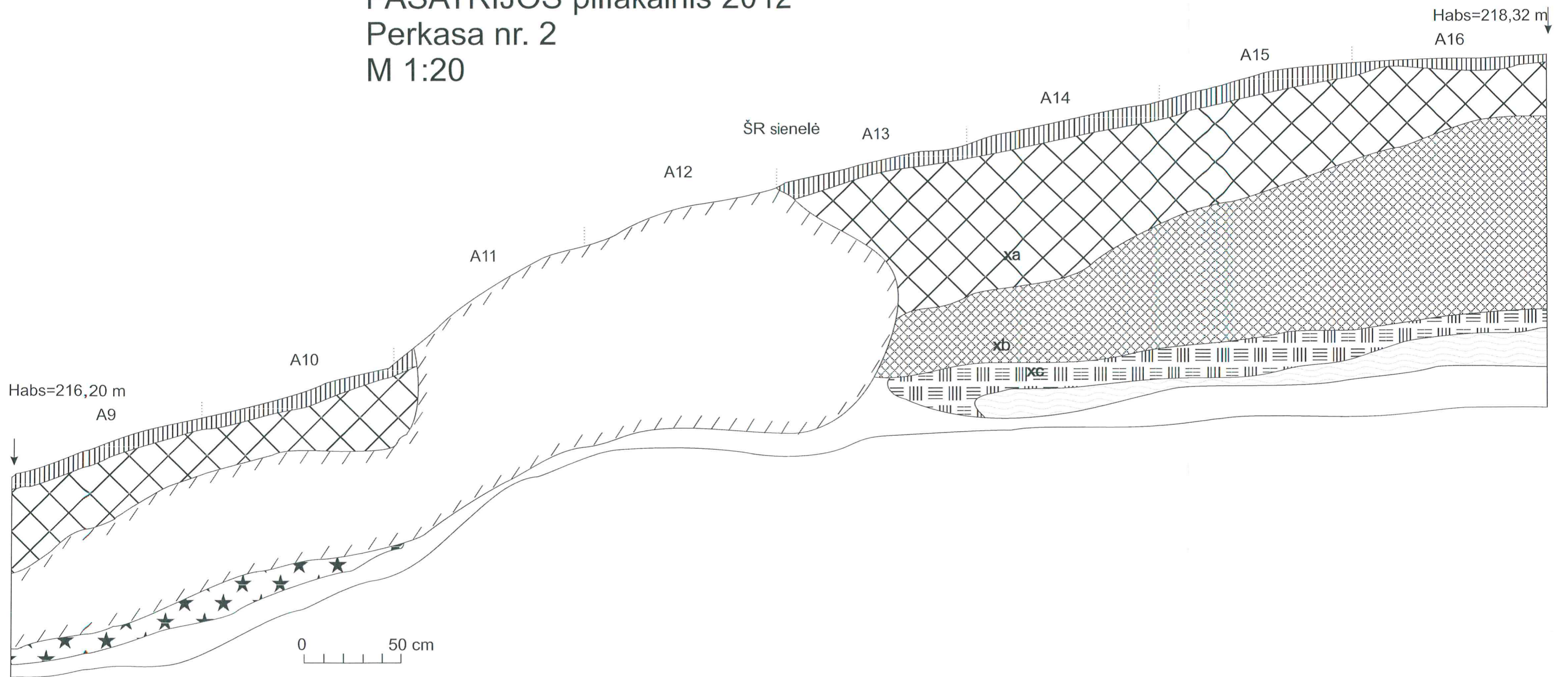

Pašatrijos piliakalnio papėdės gyvenvietės 2012 m. perkamos Nr. 2 ypačiųjų radinių pasiskirstymo schema

